

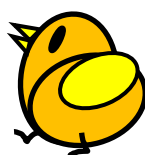

6月



令和8年5月末日発行
東京都練馬区大泉町4-15-15
電話：3921-4856



【指定管理者】
株式会社マミー・インターナショナル
〈ホームページ〉
ホームページはこちらからどうぞ→



練馬区立 北大泉児童館ぴよぴよだより

雨降りの時期となりましたね。室内で過ごすことも多くなってきますが、ぴよぴよでは今月も楽しいイベントをたくさん予定しています。息抜きにもぜひお立ち寄りください。

開館時間：月曜～土曜（年末年始・祝日除く）午前10時00分～午後5時00分

6月18日（木）15:00～16:00
「親子アトリエ」

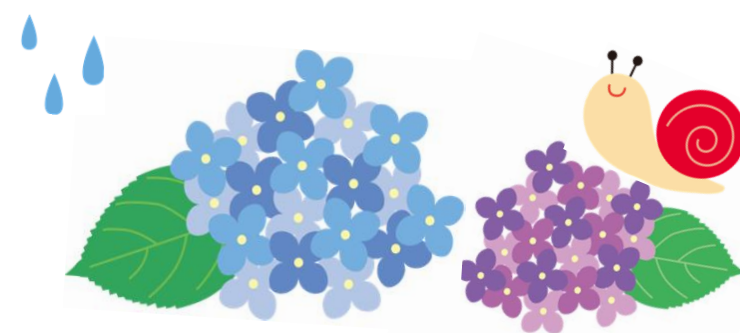

絵の具を筆や指で、壁や床に親子でのびのびと描きます。参加される方は**タオルと着替え**をお持ちください。**親子共に汚れてもよい服装**でご参加ください。

練馬区立子ども家庭支援センター公式X
(旧ツイッター)のアカウントがあります。

ぴよぴよのイベント等

お知らせしています。

フォローをお願いします。



6月のぴよぴよの予定

月	火	水	木	金	土
1 	2 ⑧ 10:30～ ピョンピョン ママパパと遊ぼう	3 ⑦ 10:45～ 栄養士による 栄養相談会	4 ⑦ 10:30～ おもちゃぼこ	5 ⑧ 10:30～ ワンパククラブ ベリーダンス	6
8 ⑦ 10:30～ よみきかせ	9 ⑧ 10:30～ ピョンピョン リトミック	10	11 ⑧ 10:30～ おにぎいカフェ ⑦ 10:30～ リフレッシュヨガ	12 ⑧ 10:30～ ワンパククラブ リサイクル交換会	13
15 ⑦ 10:30～ エンジョイ イングリッシュ	16 ⑧ 10:30～ ピョンピョン 人形劇であそぼう	17	18 ⑧ 11:00～ よんでよんで ⑦ 15:00～ 親子アトリエ	19 ⑧ 10:30～ ワンパククラブ 野菜スタンプ	20 ⑧ 14:30～ ピースであそぼう
22 ⑦ 10:30～ 11:00～ なないろ体操	23 ⑧ 10:45～ ピョンピョン 保育士とあそぼう	24 ⑦ 10:30～ ぴよの 手作りコーナー	25 ⑦ 10:30～ 助産師さんによる ミニ講座	26 ⑧ 10:30～ ワンパククラブ 6月誕生会 わらべうた	27
29	30			<p>⑧ → 3F 児童館の行事 ⑦ → 2F ぴよぴよの行事</p>	



ぴよぴよイベント日程



3日（水） 10:45～11:45 「栄養士による栄養相談会」

保育園の栄養士が離乳食や食事に関することについてアドバイスします。また個別相談にも応じます。この機会に食についての悩みを相談にいらしてください。



（申込不要）

4日（木） 10:30～11:00 「おもちゃばこ」

北大泉幼稚園の保護者のサークルです。パネルシアターや大型絵本の読み聞かせなど、お楽しみをたくさん用意しています！

（申込不要）

8日（月） 10:30～11:00 「よみきかせ」

よみきかせの講師が来て、絵本を読んでくれます。



（申込不要）

11日（木） 10:30～11:15 「リフレッシュヨガ」

保護者向けのヨガです。申込受付は4日（木）10:00より開始いたします。ひろばで直接職員にお声掛けいただくか、お電話にてお申し込みください。当日はヨガマットかバスタオル、水分補給用の飲み物をお持ちください。

（定員7名）



15日（月） 10:30～11:00 「エンジョイイングリッシュ」

ネイティブ講師による英語のイベントです。歌やゲームを通して一緒に英語を楽しみましょう。今月より申込不要になりました。ぜひ奮ってご参加ください！

（申込不要）



22日（月） 「なないろ体操」

10:30～10:50
ハイハイのお子様
11:00～11:30
歩けるお子様

体操講師による、年齢に合わせたプログラム♪楽しくからだを動かしましょう。より多くの方にお楽しみいただけるよう、今月より定員は設けません。奮ってご参加ください！

（申込不要）



24日（水） 10:30～11:30 「ぴよの手作りコーナー」 ～アロマで作ろう～

講師の方と、アロマオイルを使った虫よけスプレーを作ります。材料がなくなり次第、終了となります。

（申込不要）

25日（木） 10:30～11:30 「助産師さんによるミニ講座」 おんぶ紐・抱っこ紐について

おんぶ紐、抱っこ紐の使い方や調整をします。個別相談もできます。申込受付は18日（木）10:00より開始いたします。直接職員にお声掛けいただくか、お電話にてお申し込みください。

（定員5名）



3階児童館でも、乳幼児対象のプログラムを実施しています。申込不要、どなたでも参加できます。親子で一緒に楽しみましょう。詳しくは毎月の児童館だより乳幼児版をご覧ください。
※講師の都合等により、事業が変更となる場合もあります。

