オープンハウス開催日時・会場案内図

日曜開催　日曜開催　　平日開催　平日開催（夕方～）

各会場にはアンケート調査結果や会場周辺地域ごとの公園状況などの説明パネルをメインに展示していますが、他の地域のパネルも用意しています。会場にてお気軽にお申し付けください。

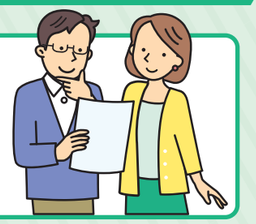

表記の交通手段は代表的な経路です。他の経路等は施設ホームページ等をご確認ください。

10/14(火) 大泉学園地区区民館
（大泉学園町 8-9-5）
16時～19時　2階大広間

◆西武バス　西武池袋線大泉学園駅南口発「長久保」行　「西長久保」下車徒歩３分
◆西武バス　西武池袋線大泉学園駅北口発「成増駅南口」行　「西長久保」下車徒歩３分

10/20(月) 大泉図書館
（大泉学園町 2-21-17）
16時～19時　2階視聴覚室

◆西武池袋線「大泉学園駅」北口から徒歩 15 分
◆西武バス　大泉学園駅北口発　「新座栄」行「都民農園セコニック」行「住宅前」下車徒歩２分

9/29(月) 勤労福祉会館
（東大泉 5-40-36）
16時～19時　2階会議室・大

◆西武池袋線「大泉学園駅」南口から徒歩３分

10/9(木) 関区民センター
（関町北 1-7-2）
16時～19時　2階多目的ホール

◆西武新宿線「武蔵関駅」南口から徒歩５分
◆西武バス　大泉学園駅南口発「吉祥寺駅」行「関町北一丁目」下車徒歩２分

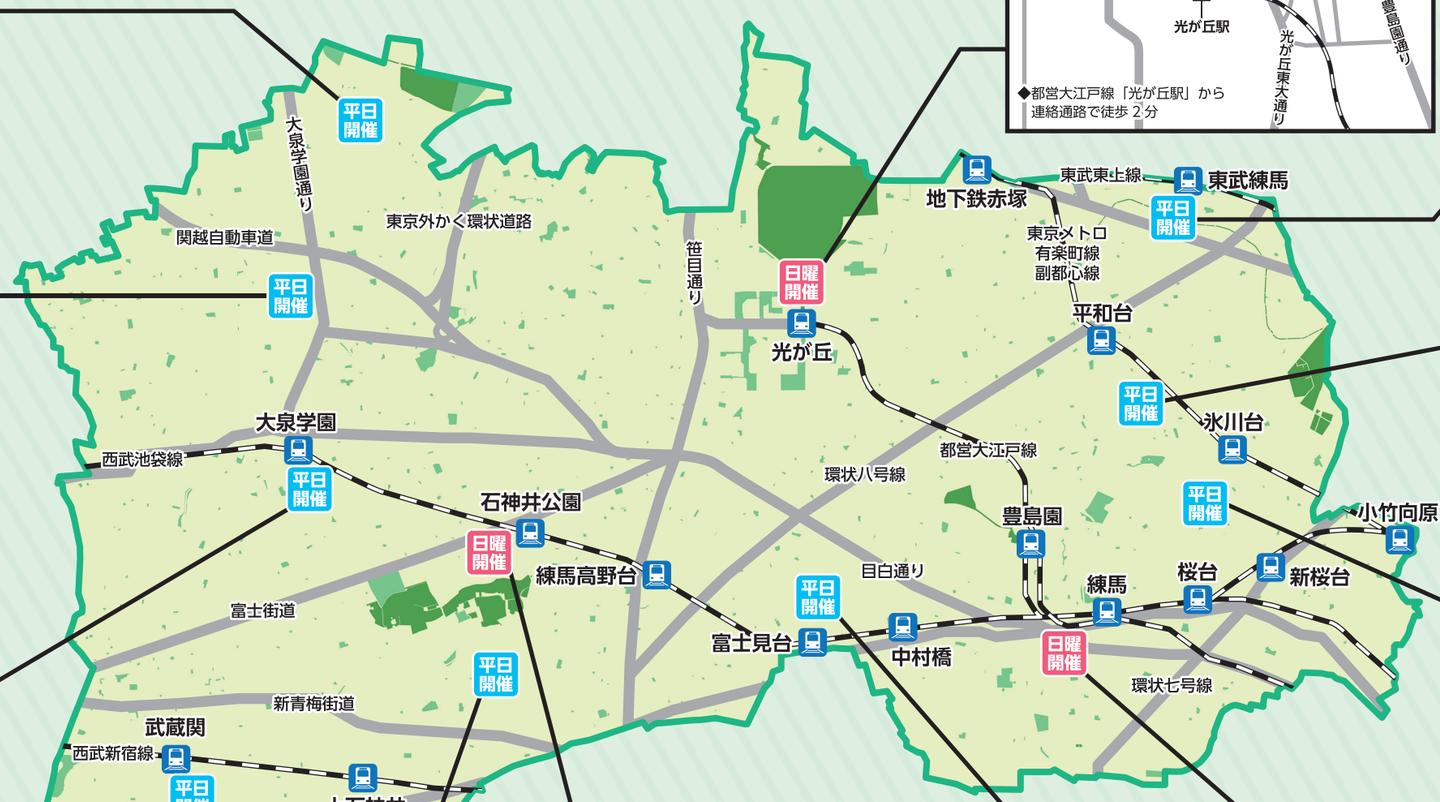

練馬区の面積	4,808ha
区立公園等	702 か所　109ha
都立公園	5 か所　109ha

（令和７年４月１日現在）

10/30(木) 下石神井地区区民館
（下石神井 6-8-15）
16時～19時　2階大広間

◆西武バス　西武池袋線石神井公園駅南口発上井草経由「荻窪」行「井草通り」下車徒歩約７分
◆西武バス　西武新宿線上井草駅発「石神井公園駅南口」行または「長久保」行「井草通り」下車徒歩約７分

10/26(日) 石神井庁舎
（石神井町 3-30-26）
10時～13時　5階第２・３会議室

◆西武池袋線　「石神井公園駅」西口から徒歩５分

10/24(金) 貫井福祉園
（貫井 2-16-12）
16時～19時　2階活動交流室１・２

◆西武池袋線　「富士見台駅」北口から徒歩５分

11/9(日) 光が丘区民センター
（光が丘 2-9-6）
10時～13時　5階集会室１・２

◆都営大江戸線「光が丘駅」から連絡通路で徒歩２分

11/5(水) 北町地区区民館
（北町 2-26-1）
16時～19時　3階音楽室

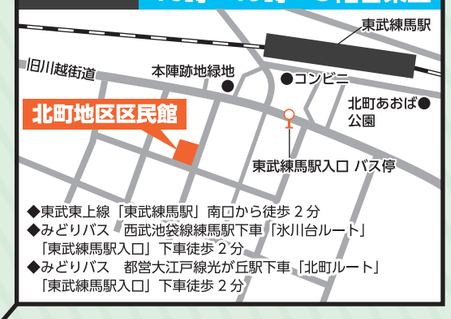

◆東武東上線「東武練馬駅」南口から徒歩２分
◆みどりバス　西武池袋線練馬駅下車「氷川台ルート」「東武練馬駅入口」下車徒歩２分
◆みどりバス　都営大江戸線光が丘駅下車「北町ルート」「東武練馬駅入口」下車徒歩２分

10/28(火) 早宮地域集会所
（早宮 1-44-19）
16時～19時　2階集会室１

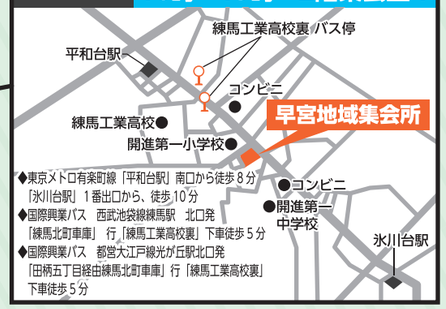

◆東京メトロ有楽町線「平和台駅」南口から徒歩８分「氷川台駅」１番出口から、徒歩 10 分
◆国際興業バス　西武池袋線練馬駅　北口発「練馬北町車庫」行「練馬工業高校裏」下車徒歩５分
◆国際興業バス　都営大江戸線光が丘駅北口発「田柄五丁目経由練馬北町車庫」行「練馬工業高校裏」下車徒歩５分

10/1(水) 桜台地区区民館
（桜台 3-39-17）
16時～19時　2階大広間

◆西武池袋線「桜台駅」北口から徒歩約 15 分
◆東京メトロ有楽町線「氷川台駅」２番出口から徒歩約 10 分

10/5(日) 練馬区役所
（豊玉北 6-12-1）
14時～17時　19階1902会議室

◆西武池袋線・西武有楽町線「練馬駅」西口から徒歩５分
◆都営地下鉄大江戸線「練馬駅」から徒歩７分