

練馬区統計書

平成29年版（2017年版）

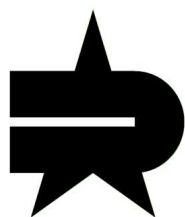

練馬区

ま え が き

「練馬区統計書」は、練馬区の人口、産業、教育など各分野にわたる総合的かつ基礎的な統計資料を集録し、区の現況や推移を明らかにするものです。本書は昭和40年から発行を続けており、多様な角度から練馬区の姿やその変遷を表してまいりました。

51冊目の刊行となる今回も、これまで同様、区の現況や区民の暮らしに関することなど、多岐にわたる基礎的統計資料を多数の表や図、グラフの形で掲載しております。練馬区について、皆様の理解を深める一助として、本書をご活用いただければ幸いです。

末筆ながら、本書の刊行にあたりまして、ご協力をいただきました皆さまに厚く御礼申し上げます。

平成30年3月

練馬区

凡

例

- 1 本統計書は、特別の表示がないかぎり練馬区を範囲とし、人口、産業、社会、教育などの各分野における重要かつ基本的な統計資料を総合的に集録した。
なお、統計図表の表題等については、ほかの区域と区別する必要がない場合には、適宜「練馬区」の名称を省略した。
- 2 本統計書は、平成28年度の統計資料を基準とし、項目によっては可能な限りで最新のものを集録した。また、比較対象とするため以前のものも掲載した。
- 3 統計表における期間について、何年とある場合は暦年間（1～12月）の数値を示し、何年度とある場合は会計年度間（4月～翌年3月）を示す。
- 4 統計表中の符号の用法は、特に注記のない限りは、つぎによる。

「－」	…	皆無または定義上該当数字がないもの
「…」	…	資料なし（不詳、未調査を含む）のもの
「0」または「0.0」	…	統計表中の単位に満たないもの
「x」	…	該当数字の公表をさし控えたもの
「△」	…	増加率、増減数等の項目において減少しているもの
- 5 統計表中の数値の単位未满是、四捨五入することを原則とした。したがって、合計と内訳が一致しない場合がある。
- 6 統計表の出典については、資料作成機関および資料名を各統計表下部に表示した。
なお、練馬区の各部課において作成した場合には、「練馬区」の名称を省略した。

練馬区統計書 平成29年版 (2017年版) 大目次

区 の 概 況	1 練馬区勢に関する図表	P 1	練馬区勢 図表
	練馬区の町丁区域、1日当たりの数字、練馬区の現況など		
統 計 調 査 の 結 果	2 土地・気象・人口	P 11	土地・ 気象・ 人口
	町丁別土地面積、気温、降水量の推移、住民基本台帳による世帯数と人口など		
	3 国勢調査	P 33	国勢調査
	国勢調査による世帯数と人口の推移、年齢別の構成、昼間人口、将来予測など		
	4 経済センサス	P 49	経済 センサス
	経済センサス(事業所・企業の調査)による産業別、町丁別の事業所数など		
	5 商業統計調査	P 75	商業統計 調査
商業統計調査による産業別、町別の事業所数、従業者数、年間販売額など			
区 政 運 営	6 工業統計調査	P 87	工業統計 調査
	工業統計調査による産業別、町別の工場数、従業者数、製造品出荷額など		
	7 農業	P101	農 業
	農林業センサス等の調査による農家数、農家人口、耕地面積など		
	8 行財政・議会	P107	行財政 ・議会
	予算額、決算額、選挙別投票・開票状況、情報公開、職員数など		
	9 区施設利用状況・区民相談	P135	区施設 利用状況 ・区民相談
区施設の利用状況、区民相談取扱件数など			
区 民 の く ら し	10 福祉・教育・社会保障	P155	福祉・ 教育・ 社会保障
	高齢者福祉、障害者福祉、生活保護、社会保障、保育、学校に関する数値など		
	11 衛生・環境	P187	衛生・ 環境
	医療施設数、衛生監視対象施設数、主要死因別死亡数、ごみ収集量、公害など		
一 覧	12 土木施設・みどり	P201	土木施設 ・みどり
	道路、橋、公園、緑被率など		
	13 区民のくらし関連(住宅・ライフライン等)	P207	区民の くらし 関連
住宅、ライフラインの状況、鉄道の乗降車人員、自転車駐車場など			
14 警察・消防・防災	P225	警察・ 消防・ 防災	
刑法犯、交通事故、火災の発生状況、消防団の状況など			
15 特別区勢一覧	P233	特別区勢 一覧	
各区の面積、人口等の一覧			

練馬区統計書 平成29年版（2017年版）目次

まえがき	(1)
凡例	(2)
練馬区統計書 平成29年版(2017年版)大目次	(3)
練馬区統計書 平成29年版(2017年版)目次	(4)
お探しのページは？	(8)

区 の 概 況

1 練馬区勢に関する図表

図1	練馬区の町丁区域	2
図2	1日当たりの数字	4
図3	世帯当たりの数字	5
表1	練馬区の現況	6
表2	町別・町丁別の人口および面積等(順位による対比)	8
表3	全国の区市町村の人口および面積等(上位20自治体と練馬区)	9

2 土 地 ・ 気 象 ・ 人 口

図4	町丁別人口密度	12
表4	町丁別土地面積	13
表5	地目別土地面積	14
表6	気象	14
図5	人口の年齢構造	15
(1)	平成19年人口	15
(2)	平成29年人口	15
(3)	平成39年推計人口	15
表7	世帯数および人口	16
表8	町丁別世帯数および人口(住民基本台帳)	18
表9	年齢別人口(住民基本台帳)	22
表10	特殊年齢構造指数	23
図6	特殊年齢構造指数の推移	23
表11	人口動態	24
表12	合計特殊出生率	25
図7	合計特殊出生率の推移	25
表13	町丁別・男女別人口(住民基本台帳)	26
表14	人口予測	30
図8	人口予測	30
表15	外国人住民数	31
図9	外国人住民数の推移	32

統 計 調 査 の 結 果

3 国 勢 調 査

表16	世帯数および人口	36
表17	年少人口、生産年齢人口および老年人口	36
(1)	実数	36
(2)	構成比	36
図10	世帯数および1世帯当たり人員の推移	37
表18	家族類型別一般世帯数	38
表19	年齢別・就業状態別高齢夫婦世帯数	38
表20	町丁別世帯数と人口	39
表21	流入人口および流出人口	43
表22	年齢別昼間人口および夜間人口	44
図11	昼間人口および夜間人口の推移	45
表23	昼間人口等別・産業大分類別就業者数	46
図12	昼間人口における就業者数	46
表24	労働力状態別人口	47
表25	職業別男女別就業者数	47
表26	人口、世帯数および昼間人口の予測	48
(1)	人口	48
(2)	一般世帯数	48
(3)	昼間人口	48
(4)	昼間人口における就業者数	48

4 経 済 セ ン サ ス

表27	産業中分類別事業所数、従業者数および従業者規模別事業所数	52
表28	町丁別・産業大分類別事業所数および従業者数	54
表29	産業大分類別・従業者規模別事業所数および従業者数	70
表30	資本金階級別会社企業数	71
表31	経営組織別事業所数および従業者数	71
表32	従業上の地位別従業者数	71
図13	事業所の構成比	72
図14	従業者の構成比	72
図15	町別事業所密度	73

5 商 業 統 計 調 査

表33	産業小分類別・従業者規模別事業所数、従業者数、年間商品販売額および売場面積	78
表34	町別・産業中分類別事業所数、従業者数および年間商品販売額等	80
表35	事業所数、従業者数および年間商品販売額	84
表36	従業者規模別事業所数、従業者数および年間商品販売額	84
表37	開設年別事業所数	84
表38	年間商品販売額規模別事業所数および従業者数	85
(1)	卸売業	85
(2)	小売業	85
表39	売場面積規模別小売業事業所数および従業者数	85

6 工 業 統 計 調 査

表40	工場数、従業者数および製造品出荷額等	90
(1)	工場数、従業者数	90
(2)	製造品出荷額等	90
図16	工場数、従業者数および製造品出荷額等の推移	91
(1)	工場数、従業者数	91
(2)	製造品出荷額等	91
表41	町別・産業中分類別工場数	92
表42	町別・従業者規模別工場数	94
図17	産業中分類別・従業者規模別工場数	95
(1)	産業中分類別	95
(2)	従業者規模別	95
表43	産業中分類別・従業者規模別工場数、従業者数および製造品出荷額等	96
表44	町別工場数、従業者数および製造品出荷額等	98

7 農 業

表45	農業集落別農家数	103
表46	販売農家数および販売農家における農家人口等	103
表47	経営耕地面積規模別販売農家数	103
表48	専業・兼業販売農家数	103
表49	農産物販売金額規模別販売農家数	104
表50	農地面積(課税面積等)	104
表51	農園数、区画数および面積	104
表52	農産物生産面積	105

区 政 運 営

8 行 財 政 ・ 議 会

表53	予算額(当初)	109
図18	予算額(当初)の推移	109
表54	一般会計当初予算額	110
(1)	歳入	110
図19	一般会計当初予算額の推移(歳入)	110
表54	一般会計当初予算額	111
(2)	歳出	111
図20	一般会計当初予算額の推移(歳出)	111
表55	特別会計当初予算額	112
(1)	歳入	112
(2)	歳出	113
表56	一般会計決算額	114
(1)	歳入	114
図21	一般会計決算額の推移(歳入)	114
表56	一般会計決算額	115
(2)	歳出	115
図22	一般会計決算額の推移(歳出)	115
表57	特別会計決算額	116
(1)	歳入	116
(2)	歳出	117
表58	基金残高	118
図23	基金残高の推移	118
表59	公債残高	119
図24	公債残高の推移	119
表60	財政指標	120
表61	区有財産	120
表62	特別区税調定額および収入額	121
表63	税目別特別区税調定額および収入額	121
(1)	調定額	121
(2)	収入額	121
表64	課税標準額段階別特別区民税額	122
表65	税目別都税調定額および収入額	122
(1)	調定額	122
(2)	収入額	123
表66	税目別国税徴収決定済額および収納済額	123
(1)	徴収決定済額	123
(2)	収納済額	123
表67	公示地価	124
表68	選挙人名簿登録者数	126
表69	選挙別投票・開票状況	126
(1)	衆議院議員選挙(小選挙区選出)	126
(2)	衆議院議員選挙(比例代表選出)	126
(3)	衆議院議員補欠選挙	126
(4)	参議院議員選挙(東京都選出)	127
(5)	参議院議員選挙(比例代表選出)	127
(6)	都知事選挙	127
(7)	都議会議員選挙	127
(8)	区長選挙	128
(9)	区議会議員選挙	128
表70	選挙別・党派別得票率	128
図25	投票率の推移	129
表71	区議会	130
(1)	議員数	130
(2)	定例会等開催状況	130
(3)	委員会等会議開催数	130
(ア)	常任委員会	130
(イ)	特別委員会	130
(ウ)	その他	130
(4)	議決件数	131
(5)	請願(陳情)取扱件数および処理状況	131
表72	情報公開制度運用状況	132
表73	個人情報保護制度運用状況	132
(1)	開示請求件数	132
(2)	訂正請求などの件数	132
表74	区民情報ひろば利用状況	132
表75	職員数	133

(1)	年別	133
(2)	組織別	133
(ア)	職種別	133
(イ)	職層別	134
図26	職員数の推移	134

9 区 施 設 利 用 状 況 ・ 区 民 相 談

表76	光が丘区民センター	137
表77	関区民センター	138
表78	練馬文化センター	138
表79	大泉学園ゆめりあホール	138
表80	文化交流ひろば	138
表81	美術館	139
(1)	観覧人員等	139
(2)	収蔵作品数	139
表82	石神井公園ふるさと文化館	139
(1)	来館者数等	139
(ア)	石神井公園ふるさと文化館	139
(イ)	石神井公園ふるさと文化館分室	139
(2)	収蔵資料数	139
表83	生涯学習センター	140
(1)	生涯学習センター	140
(2)	生涯学習センター分館	140
表84	春日町青少年館	141
(1)	団体別利用状況	141
(2)	部屋別利用者数	141
表85	南大泉青少年館	141
(1)	団体別利用状況	141
(2)	部屋別利用者数	141
表86	地区区民館	142
表87	厚生文化会館	142
表88	地域集会所	143
表89	男女共同参画センターえーる	143
(1)	部屋別利用状況	143
(2)	図書・資料室利用状況	143
表90	石神井公園区民交流センター	144
表91	向山庭園	144
表92	勤労福祉会館	144
表93	東京中高年齢労働者福祉センター(サンライ フ練馬)	145
表94	区民・産業プラザ	145
表95	図書館	146
(1)	所蔵資料数	146
(2)	利用登録者数および来館者数	146
(3)	貸出数	147
(4)	資料予約受付状況(個人予約数)	147
表96	体育館	148
(1)	利用者総数	148
(2)	総合体育館	148
(3)	桜台体育館	148
(4)	上石神井体育館	148
(5)	平和台体育館	149
(6)	光が丘体育館	149
(7)	大泉学園町体育館	149
(8)	中村南スポーツ交流センター	149
表97	スポーツ施設	150
表98	リサイクルセンター	150
表99	児童館	151
表100	敬老館およびはつらつセンター	151
表101	心身障害者福祉集会所	152
表102	障害者地域生活支援センター	152
表103	花とみどりの相談所	152
表104	牧野記念庭園	152
表105	少年自然の家	153
表106	練馬区指定保養施設	153
表107	区民相談取扱件数	154
表108	事業者相談取扱件数	154
表109	福祉相談取扱件数	154

10 福祉・教育・社会保障

表110 生活保護 157
 (1) 世帯数および人員 157
 (2) 保護費支出状況 157
 (3) 保護の開始・廃止状況 157
 図27 生活保護受給世帯数の推移 157
 表111 資金貸付状況 158
 (1) 応急小口資金 158
 (2) 母子・父子福祉資金 158
 (3) 女性福祉資金 158
 (4) 高等学校進学準備資金・高齢者および障害者入院資金 158
 表112 居宅生活支援 159
 (1) ホームヘルパー派遣対象世帯数および派遣延回数 159
 (2) 障害者(児)ホームヘルパー派遣延人員および派遣延時間数 159
 表113 身体障害者名簿登載者数 159
 表114 知的障害者名簿登載者数 159
 表115 精神障害者保健福祉手帳所持者数 160
 表116 心身障害者福祉手当および医療費助成状況 160
 表117 福祉作業所通所者数および工賃支払高 160
 (1) 就労継続支援B型事業実施施設通所者数 160
 (2) 就労継続支援B型事業実施施設工賃支払高 160
 (3) 就労移行支援事業実施施設通所者数 160
 表118 高齢者福祉サービス状況 161
 (1) ひとりぐらし等高齢者支援事業 161
 (2) 高齢者住宅 161
 (3) 要介護高齢者支援事業 161
 (4) 老人クラブ 161
 表119 高齢者福祉施設等の定員 162
 図28 高齢者福祉施設等の定員の推移 162
 表120 老人ホーム措置・入所状況 162
 表121 国民健康保険 163
 (1) 加入状況 163
 (2) 保険料の調定および収納状況 163
 (ア) 基礎賦課額分 163
 (イ) 介護分 163
 (ウ) 後期高齢者支援金分 163
 (3) 1世帯、1人当たりの保険料 163
 (ア) 基礎賦課額分 163
 (イ) 介護分 164
 (ウ) 後期高齢者支援金分 164
 (4) 資格取得事由別被保険者数 164
 (5) 資格喪失事由別被保険者数 164
 (6) 療養諸費用負担区分 164
 (7) 療養の給付等費用額の状況 165
 (8) 療養費等支給決定状況 165
 表122 介護保険 166
 (1) 第1号被保険者数 166
 (2) 保険料段階別第1号被保険者数 166
 (3) 保険料の調定および収納状況 166
 (4) 要介護認定申請および審査件数 167
 (5) 要介護認定者数 167
 (6) サービス受給者数 167
 (7) サービス区別経費 168
 図29 国民健康保険被保険者および加入率の推移 169
 図30 要介護認定者数の推移 169
 表123 国民年金 170
 (1) 拠出年金加入者数 170
 (2) 拠出年金受給権者状況 170
 (3) 福祉年金受給権者状況 170
 表124 第3子誕生祝金支給人数および支給額 170
 表125 後期高齢者医療制度に基づく医療給付状況 171
 表126 児童手当等支給状況 171
 (1) 児童手当および子ども手当 171
 (2) 児童扶養手当および特別児童扶養手当 171
 (3) 児童育成手当 171
 表127 区立学童クラブ数および入会児童数 172
 表128 子育てのひろば数および利用者数 172

表129 保育所施設数、定員および待機児数 172
 表130 保育所別定員、在籍児数および職員数 173
 (1) 区立保育園 173
 (2) 私立保育園 174
 図31 保育所定員と待機児数の推移 175
 表131 児童年齢別保育所定員および在籍児数 176
 表132 家庭的保育者(家庭福祉員)数、定員数および年齢別在籍児数 176
 表133 小規模保育事業A型・B型(スマート保育)施設数、定員および年齢別在籍児数 176
 表134 小規模保育事業C型(グループ型家庭的保育事業)施設数、定員および年齢別在籍児数 176
 表135 事業所内保育事業施設数、定員および年齢別在籍児数 177
 表136 居宅訪問型保育事業年齢別在籍児数 177
 表137 認証保育所数、定員および年齢別在籍児数 177
 表138 保育室施設数、定員および年齢別在籍児数 177
 表139 学校数、教員数および在学者数 178
 表140 幼稚園数、学級数、教員数および在園者数 178
 表141 練馬こども園数、定員数および年齢別在籍児数 178
 表142 区立小学校数、学級数、教員数および児童数 179
 表143 区立中学校数、学級数、教員数および生徒数 179
 表144 学校別学級数、教員数、在学者数および校地面積 180
 (1) 区立小学校 180
 (2) 区立中学校 181
 (3) 区立小中一貫教育校 181
 表145 予測児童数および生徒数 182
 (1) 区立小学校 182
 (2) 区立中学校 182
 表146 学校施設面積 182
 (1) 区立小学校 182
 (2) 区立中学校 182
 (3) 区立小中一貫教育校 182
 表147 児童および生徒の平均体格 183
 (1) 身長 183
 (2) 体重 183
 表148 中学校卒業後の進路状況 183
 表149 高等学校数、学級数および生徒数 184
 表150 高等学校卒業後の進路状況 184
 表151 学校開放実施状況 185

11 衛生・環境

表152 医療施設数および病床数 189
 表153 町別病院数および診療所数 189
 表154 医療従事者数 190
 表155 薬局数および薬剤師数 190
 表156 医薬品販売業および医療機器販売業・賃貸業施設数 190
 表157 毒物劇物販売業施設数 190
 表158 食品衛生関係施設数 191
 (1) 食品衛生法第52条に規定する営業 191
 (2) 食品製造業等取締条例(東京都)に規定する営業 192
 (3) 東京都ふぐの取扱規制条例に規定する営業 192
 (4) 練馬区食品衛生法施行規則第9条に規定する営業 192
 表159 環境衛生監視対象施設数 193
 表160 主要死因別死亡数 193
 表161 一、二、三類感染症発生件数 194
 表162 届出を要する疾病発生件数 194
 表163 生活習慣病予防 194
 (1) 区民健康診査等受診者数 194
 (2) がん検診受診者数 195
 表164 予防接種実施状況 195
 (1) 定期予防接種の実施数 195
 (2) 任意予防接種の実施数 195
 表165 犬の登録等件数 196
 表166 休日急患診療事業等実施状況 196
 表167 リサイクル事業実施状況 197
 (1) 事業状況 197

(2) 資源別回収量	197
表168 ごみ量およびし尿収集量	198
図32 資源別回収量の推移	198
図33 ごみ量の推移	198
表169 そ族昆虫駆除等対策実施状況	199
表170 大気汚染状況	199
表171 河川の水質測定結果	200
表172 光化学スモッグ発生回数および被害者数	200
表173 公害苦情受付件数	200

12 土木施設・みどり

表174 道路の延長および面積	203
表175 特別区道規格改良状況	203
表176 公道の舗装状況	204
表177 区橋	204
表178 街路灯設置状況	204
表179 公園数および面積	205
図34 公園数および面積の推移	205
表180 緑被地等の面積および比率	205
(1) 面積	205
(2) 比率	205

区民のくらし

13 区民のくらし関連（住宅、ライフライン等）

表181 住宅の種類別、構造別および建築の時期別住宅数	209
表182 住宅の種類別・家賃別借家数	209
表183 住宅の所有の関係別最寄りの交通機関までの距離	210
表184 建て方別・住宅の所有の関係別住宅数等	210
表185 種類別、建て方別および構造別空き家数	211
表186 建築の時期別最寄りの医療機関等までの距離	211
表187 高齢者の住宅所有の関係別・子の居住地等別世帯数	212
表188 着工新設住宅数	212
表189 着工建築物数	213
表190 減失建築物数	213
表191 建築確認申請受付件数	213
表192 構造別・種類別建築物数	214
表193 4階以上および地階を有する建築物数	214
表194 都市ガス	215
(1) 需要状況	215
(2) 施設状況	215
(3) 月別使用量	215
(4) 用途別使用量	215
表195 上水道	216
(1) 使用水量	216
(2) 配水管延長	216
(3) 上水道施設および附属設備	216
表196 下水道	216
(1) 普及状況	216
(2) 下水道施設および附属設備	216
表197 乗降車人員(1日平均)	217
表198 自動車台数	218
表199 主要交差点交通量(12時間)	218
表200 駅周辺等の自転車・バイク利用台数および撤去状況	219
(1) 利用台数	219
(2) 撤去状況	219
表201 ねりまタウンサイクル利用状況	219
表202 駅周辺等の自転車駐車場設置数、収容台数、利用台数および放置台数	220
図35 駅周辺等の自転車駐車場設置数および放置台数の推移	220
表203 産業別労働組合数および組合員数	221

表204 東京信用保証協会事業	222
表205 練馬区産業融資資金貸付状況	222
表206 町会および自治会	222
表207 商店会	222
表208 指定文化財および登録文化財	223
表209 練馬こぶしハーフマラソン	223
(1) 性別・年齢別エントリー数	223
(2) 居住地別エントリー数	223
表210 各種スポーツ事業参加人数	223

14 警察・消防・防災

表211 刑法犯の罪種別認知件数	227
表212 泥酔者および迷い子等保護取扱者数	228
表213 交通事故発生件数および年齢層別死傷者数	228
表214 子どもの交通事故発生件数および死傷者数	228
表215 火災発生状況	229
表216 原因別・月別火災件数	229
表217 災害活動状況	230
表218 消防団	230
表219 消防水利数	230
表220 防災施設	230
表221 防災資器材等の備蓄状況	231
表222 救急出場件数	231
表223 救護人員数	231

特別区勢一覽

15 特別区勢一覽

表224 特別区勢一覽	235
-------------	-----



お探しのページは？

特にお問い合わせが多いと思われる代表的な数値、データの掲載箇所をまとめました。

Q

練馬区の将来人口の推計は？

A

こちらをご覧ください！

◎ 住民基本台帳人口に基づく平成31～60年の年齢区分別人口予測

⇒ **表14「人口予測」**(30ページ)

◎ 国勢調査に基づく人口、世帯数、昼間人口等の予測

⇒ **表26「人口、世帯数および昼間人口の予測」**(48ページ)

Q

練馬区の高齢化の状況を
知りたい。

A

こちらをご覧ください！

◎ 平成29年1月1日現在の住民基本台帳における年齢別人口

⇒ **表9「年齢別人口(住民基本台帳)」**(22ページ)

◎ 国勢調査に基づく老年人口(65歳以上)と構成比の推移

⇒ **表17「年少人口、生産年齢人口および老年人口」**(36ページ)

Q

練馬区の障害者向けサービス等
の状況を教えて！

A

こちらをご覧ください！

◎ 障害者(児)ホームヘルパーの利用状況

⇒ **表112「居宅生活支援」の(2)**(159ページ)

◎ 心身障害者福祉手当等の助成状況

⇒ **表116「心身障害者福祉手当および医療費助成状況」**(160ページ)

⇒ **表126の(2)「児童扶養手当および特別児童扶養手当」**(171ページ)

◎ 福祉作業所等の障害者向け施設の利用状況

⇒ **表101「心身障害者福祉集会所」**(152ページ)

⇒ **表102「障害者地域生活支援センター」**(152ページ)

⇒ **表117「福祉作業所通所者数および工賃支払高」**(160ページ)

Q

練馬区の保育園の入園状況に
ついて教えてください。

A

こちらをご覧ください！

◎ 区内保育所全体の定員、待機児数

⇒ **表129「保育所施設数、定員および待機児数」**(172ページ)

◎ 保育園ごとの定員、在籍児数等

⇒ **表130「保育所別定員、在籍児数および職員数」**(173ページ)

◎ 保育所等の定員、在籍児童数

⇒ **表131～138** (176ページ～)

Q

練馬区の緑被率はどうなっていますか？

A

こちらをご覧ください！

- ◎ 緑被地等の面積とその比率(緑被率等)
⇒ 表180「緑被地等の面積および比率」(205ページ)

Q

練馬区の財政状況は？

A

こちらをご覧ください！

- ◎ 予算額の推移
⇒ 表53「予算額(当初)」(109ページ)
⇒ 表54「一般会計当初予算額」(110ページ)
⇒ 表55「特別会計当初予算額」(112ページ)
- ◎ 決算額の推移
⇒ 表56「一般会計決算額」(114ページ)
⇒ 表57「特別会計決算額」(116ページ)
- ◎ 基金残高の推移
⇒ 表58「基金残高」(118ページ)
- ◎ 公債残高の推移
⇒ 表59「公債残高」(119ページ)
- ◎ 経常収支比率等の財政指標の推移
⇒ 表60「財政指標」(120ページ)

Q

練馬区内の事業所の状況を調べたい。

A

こちらをご覧ください！

- ◎ 業種別の事業所数の推移、町丁別の状況等
⇒ 「経済センサス」の表27～32(52ページ～)
- ◎ 卸売業、小売業の事業所数の推移、町別の状況等
⇒ 「商業統計調査」の表33～39(78ページ～)
- ◎ 製造業の工場数の推移、町別の状況等
⇒ 「工業統計調査」の表40～44(90ページ～)
- ◎ 農業についての区内の農家数の推移、農産物別の状況等
⇒ 「農業」の表45～52(103ページ～)



練馬区勢
図表

土地・
気象・
人口

国勢調査

経済
センサス

商業統計
調査

工業統計
調査

農業

行財政
・議会

区施設
利用状況
・区民相談

福祉・
教育・
社会保障

衛生・
環境

土木施設
・みどり

区民の
暮らし
関連

警察・
消防・
防災

特別区勢
一覧

1 練馬区勢に関する図表

練馬区の町丁区域、1日当たりの数字、練馬区の現況など

図1 練馬区の町丁区域

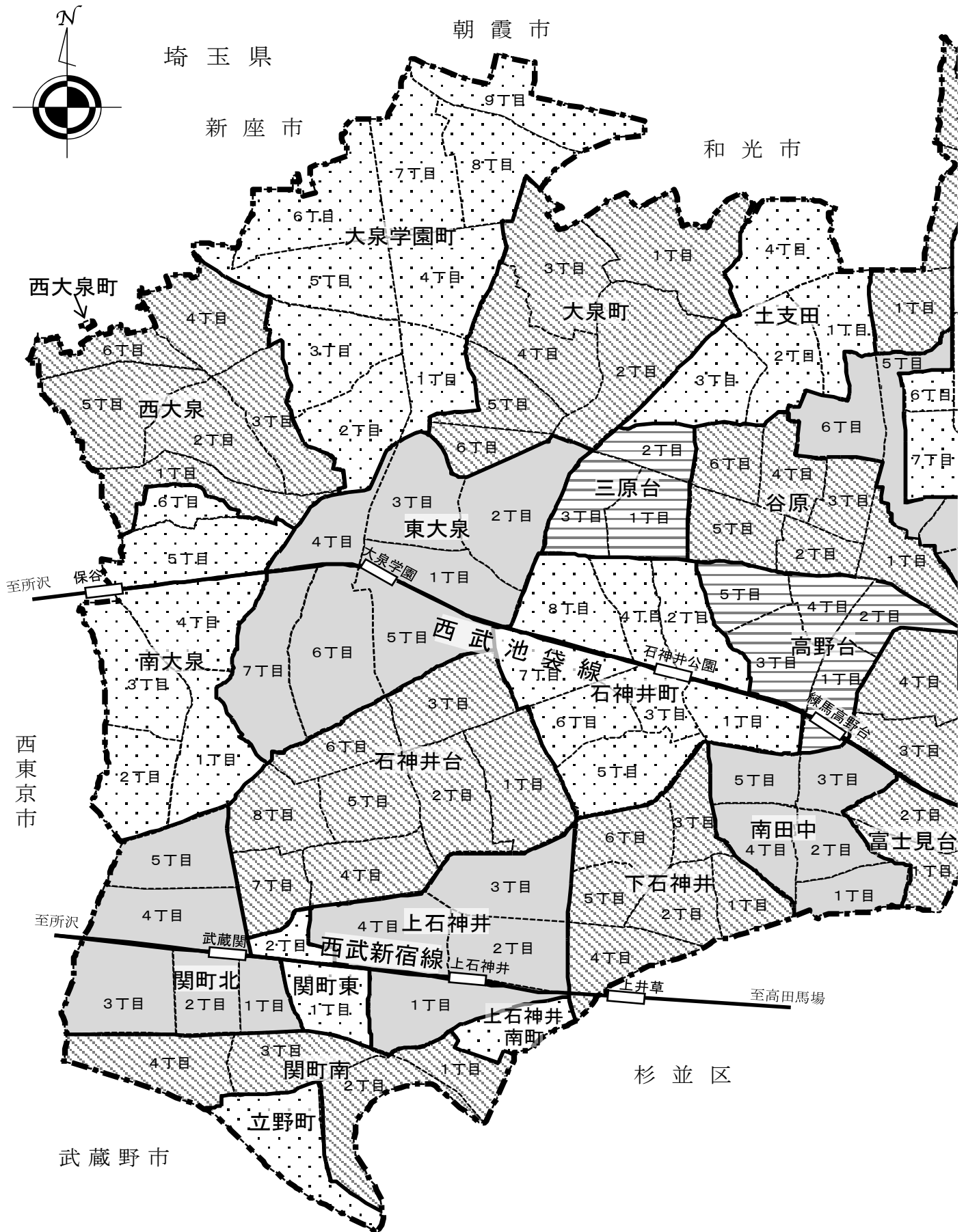

資料：国土地理院「GIS国土の情報・地理に関する情報・日本の東西南北端点の経度緯度」(練馬区の位置)

図2 1日当たりの数字

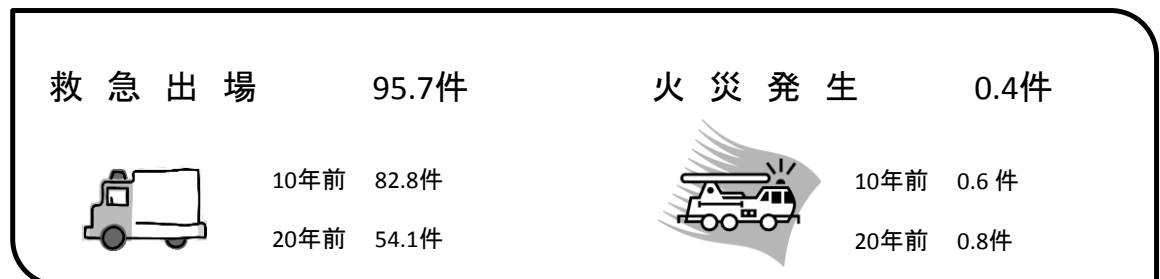
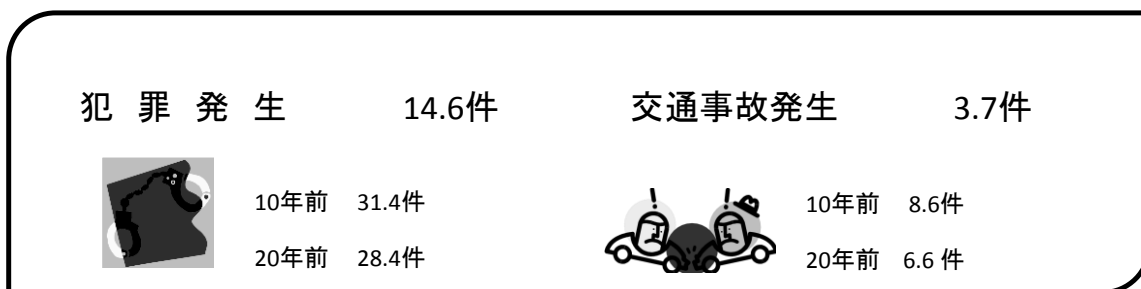
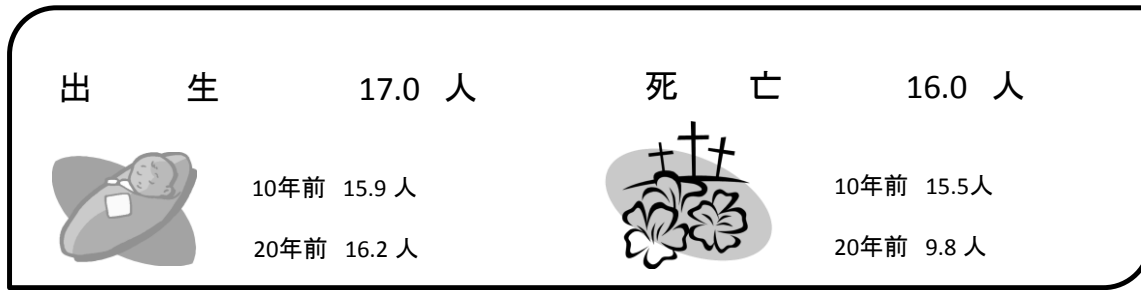

注：(1) 統計書内の各表の数値をもとに算出した数値である。
 (2) *は平成28年度、それ以外は平成28年の数値である。

図3 世帯当たりの数字



注：(1) 統計書内の各表の数値をもとに算出した数値である。
(2) 算出に用いた世帯数はその年または年度の10月1日の数値である。

表1 練馬区の現況

面積・気象・人口【2, 3】

面積	48.08 km ²	(平成29年10月1日現在)
気象平均気温	16.2 °C	(平成28年1年間)
降水量	1,565.5 mm	(平成28年1年間)

人口等 (住民基本台帳)

人口	723,711 人	(平成29年1月1日現在)
うち男	353,685 人	(平成29年1月1日現在)
うち女	370,026 人	(平成29年1月1日現在)
外国人住民数	16,422 人	(平成29年1月1日現在)
人口密度	15,052 人/km ²	(平成29年1月1日現在)
人口の増加	4,602 人	(平成28年1年間)
転入人口	43,503 人	(平成28年1年間)
転出人口	40,297 人	(平成28年1年間)
世帯数	360,633 世帯	(平成29年1月1日現在)

人口等 (国勢調査)

人口	721,722 人	(平成27年10月1日現在)
うち年少人口 (0~14歳)	86,105 人	(平成27年10月1日現在)
うち生産年齢人口 (15~64歳)	472,513 人	(平成27年10月1日現在)
うち老年人口 (65歳以上)	158,290 人	(平成27年10月1日現在)
昼間人口	605,084 人	(平成27年10月1日現在)
世帯数	337,987 世帯	(平成27年10月1日現在)
一般世帯のうち親族のみの世帯	193,630 世帯	(平成27年10月1日現在)
一般世帯のうち非親族を含む世帯	3,973 世帯	(平成27年10月1日現在)
一般世帯のうち単身世帯	139,563 世帯	(平成27年10月1日現在)
1世帯当たり人員 (一般世帯)	2.11 人	(平成27年10月1日現在)

人口動態 (人口動態調査)

出生数	6,073 人	(平成28年1年間)
死亡数	5,829 人	(平成28年1年間)
婚姻件数	4,130 件	(平成28年1年間)
離婚件数	1,216 件	(平成28年1年間)

各種統計調査【4, 5, 6, 7】

事業所数	21,426 事業所	(平成26年7月1日現在)
従業者数	195,639 人	(平成26年7月1日現在)
商店数 (小売業事業所)	2,481 店	(平成26年7月1日現在)
年間商品販売額 (小売業)	422,614 百万円	(平成26年7月1日現在)
工場数	193 工場	(平成26年12月31日現在)
製造品出荷額等	61,637 百万円	(平成26年12月31日現在)
農家数 (販売農家のみ)	289 戸	(平成27年2月1日現在)
農家経営耕地総面積 (販売農家のみ)	155 ha	(平成27年2月1日現在)

行財政・議会【8】

一般会計予算	251,477,234 千円	(平成29年度当初)
特別会計予算	150,153,442 千円	(平成29年度当初)
一般会計決算 (歳入)	263,697,190,760 円	(平成28年度)
一般会計決算 (歳出)	256,454,510,191 円	(平成28年度)
特別会計決算 (歳入)	144,852,242,295 円	(平成28年度)
特別会計決算 (歳出)	143,491,939,474 円	(平成28年度)
基金残高	90,871,220 千円	(平成28年度)
公債残高	55,550,439 千円	(平成28年度)
公有財産	931,564,036 千円	(平成29年3月31日現在)
特別区税調定額	67,785,804,572 千円	(平成28年度)
都税調定額	95,071,449 千円	(平成28年度)
国税徴収決定済額	177,165,030 千円	(平成27年度)
公示地価 区全域・住宅地	358,600 円/m ²	(平成29年1月1日現在)
区全域・商業地	656,100 円/m ²	(平成29年1月1日現在)
選挙人名簿登録者数	606,878 人	(平成29年9月1日現在)
区議会議員数	50 人	(平成29年8月1日現在)
情報公開請求件数	765 件	(平成28年度)
区職員数	4,267 人	(平成29年4月1日現在)

注：(1) 表内の数字は、統計書内の各表から参照したものである。
 (2) 【 】内の数字は参照元の表が掲載されている項目の番号である。

教育・文化・福祉・社会保障【9、10】

幼稚園数	45園	(平成28年5月1日現在)
幼稚園園児数	9,656人	(平成28年5月1日現在)
小学校数	67校	(平成28年5月1日現在)
小学校児童数	33,224人	(平成28年5月1日現在)
中学校数	40校	(平成28年5月1日現在)
中学校生徒数	15,943人	(平成28年5月1日現在)
高等学校数	14校	(平成28年5月1日現在)
高等学校生徒数	9,114人	(平成28年5月1日現在)
区立美術館 収蔵作品数	5,544点	(平成29年3月31日現在)
体育館数	7館	(平成29年3月31日現在)
体育館利用者数	1,565,469人	(平成28年度)
図書館数	12館	(平成29年3月31日現在)
図書館蔵書数 (一般書・青少年 向け・児童書)	1,753,872冊	(平成29年3月31日現在)
生活保護世帯数	13,082世帯	(平成29年3月31日現在)
保育園数	139園	(平成29年4月1日現在)
区立学童クラブ	92ヶ所	(平成28年10月31日現在)
国民健康保険 被保険者数	164,033人	(平成29年3月31日現在)
加入世帯数	109,543世帯	(平成29年3月31日現在)
後期高齢者医療 制度被保険者数	78,842人	(平成29年3月31日現在)
介護保険 第1号被保険者数	158,154人	(平成29年3月31日現在)
要介護認定者数	31,846人	(平成29年3月31日現在)
サービス受給者数 (延べ人数)	324,767人	(平成28年度)
国民年金 被保険者数	157,393人	(平成29年3月31日現在)
児童手当支給者数 (延べ児童数)	1,000,004人	(平成28年度)

衛生・環境【11】

病院・一般 診療所数	583ヶ所	(平成29年3月31日現在)
歯科診療所数	456ヶ所	(平成29年3月31日現在)
薬局数	313ヶ所	(平成29年3月31日現在)
ごみ収集量	128,391 t	(平成28年度)
資源回収量	41,259 t	(平成28年度)
公害苦情受付件数	160件	(平成28年度)
光化学スモッグ 注意報発令回数	2回	(平成28年度)

道路・公園・みどり【12】

道路総延長	1,463,930 m	(平成29年4月1日現在)
道路総面積	8,621,638 m ²	(平成29年4月1日現在)
公園数	679ヶ所	(平成29年4月1日現在)
公園面積	2,095,140 m ²	(平成29年4月1日現在)
緑被率	24.1 %	(平成28年調査時)

区民の暮らし【13】

都市ガス使用量	149,280 千m ³	(平成28年度)
上水道使用量	66,992 千m ³	(平成28年度)
下水道普及人口	725,370人	(平成29年3月31日現在)
登録自動車台数	160,946台	(平成29年3月31日現在)
労働組合数	103組合	(平成28年6月30日現在)
労働組合組合員数	22,006人	(平成28年6月30日現在)
町会・自治会数	252団体	(平成29年7月1日現在)
商店会数	100団体	(平成29年7月1日現在)
区登録文化財数	209件	(平成29年3月31日現在)

警察・消防【14】

刑法犯認知件数	5,354件	(平成28年1年間)
交通事故発生件数	1,348件	(平成28年1年間)
火災発生件数	164件	(平成28年1年間)
消防団員数(現員)	711人	(平成29年3月31日現在)
救急出場件数	35,043件	(平成28年1年間)

表2 町別・町丁別の人口および面積等（順位による対比）

人 口					面 積						
順 位	町 名	人 口	町 丁 名	人 口	順 位	町 名	面 積	町 丁 名	面 積		
多い ↑	1	大泉学園町	34,563	光が丘3丁目	9,139	広い ↑	1	大泉学園町	3.211	光が丘4丁目	0.609
	2	東大泉	34,381	田柄4丁目	7,178		2	東大泉	2.429	大泉町1丁目	0.495
	3	石神井台	30,715	田柄2丁目	7,020		3	石神井台	2.241	大泉町2丁目	0.467
	4	田柄	29,164	関町南4丁目	6,416		4	大泉町	2.078	東大泉6丁目	0.442
	5	光が丘	27,879	北町2丁目	6,321		5	石神井町	1.933	大泉学園町6丁目	0.426
	6	石神井町	27,616	東大泉6丁目	6,319		6	西大泉	1.816	東大泉2丁目	0.417
	7	南大泉	26,822	南大泉4丁目	6,264		7	南大泉	1.799	田柄4丁目	0.414
	8	北町	25,958	東大泉2丁目	6,107		8	春日町	1.758	大泉町3丁目	0.409
	9	春日町	25,522	東大泉7丁目	5,975		9	光が丘	1.671	東大泉7丁目	0.402
	10	桜台	25,005	光が丘7丁目	5,917		10	田柄	1.661	田柄2丁目	0.399
少ない ↓	10	豊玉南	8,601	向山1丁目	1,736	狭い ↓	10	豊玉南	0.458	豊玉北2丁目	0.120
	9	旭丘	7,280	石神井台1丁目	1,629		9	中村北	0.448	豊玉南1丁目	0.109
	8	豊玉上	6,495	関町東2丁目	1,416		8	旭丘	0.411	豊玉中4丁目	0.103
	7	羽沢	6,405	羽沢1丁目	1,330		7	立野町	0.357	関町東2丁目	0.096
	6	錦	6,122	光が丘6丁目	1,085		6	錦	0.352	向山1丁目	0.091
	5	立野町	5,061	北町4丁目	957		5	関町東	0.318	中村北3丁目	0.080
	4	関町東	5,060	氷川台1丁目	245		4	豊玉上	0.312	光が丘6丁目	0.078
	3	栄町	3,921	大泉学園町9丁目	78		3	上石神井南町	0.177	羽沢1丁目	0.071
	2	上石神井南町	2,173	西大泉町	31		2	栄町	0.167	光が丘1丁目	0.071
	1	西大泉町	31	光が丘4丁目	—		1	西大泉町	0.002	西大泉町	0.002

人 口 密 度					人 口 増 減 (対前年比)						
順 位	町 名	人口密度	町 丁 名	人口密度	順 位	町 名	増 減	町 丁 名	増 減		
高い ↑	1	中村北	25,890.63	光が丘1丁目	37,633.80	増加 ↑	1	北町	385	貫井1丁目	381
	2	栄町	23,479.04	光が丘3丁目	31,843.21		2	関町南	382	豊玉中4丁目	294
	3	豊玉北	23,065.11	中村北1丁目	30,614.75		3	豊玉中	377	石神井台4丁目	259
	4	豊玉上	20,817.31	豊玉上2丁目	30,260.87		4	貫井	371	春日町6丁目	243
	5	中村南	20,519.46	光が丘7丁目	28,723.30		5	石神井台	350	関町北2丁目	203
	6	中村	19,822.94	豊玉北6丁目	26,743.80		6	下石神井	324	石神井町3丁目	189
	7	豊玉中	19,135.44	豊玉北5丁目	25,944.06		7	関町北	263	北町2丁目	182
	8	平和台	18,932.41	練馬3丁目	25,507.46		8	春日町	249	向山2丁目	158
	9	豊玉南	18,779.48	豊玉北4丁目	25,383.12		9	石神井町	224	桜台5丁目	150
	10	貫井	18,469.60	北町2丁目	25,284.00		10	土支田	212	関町南4丁目	146
低い ↓	10	羽沢	13,774.19	西大泉2丁目	9,130.70	減少 ↓	10	上石神井	3	大泉学園町7丁目	△ 69
	9	石神井台	13,705.93	大泉学園町3丁目	9,058.01		9	富士見台	2	大泉町3丁目	△ 73
	8	南田中	13,512.93	谷原1丁目	8,588.74		8	西大泉町	1	光が丘1丁目	△ 80
	7	高松	12,708.39	向山3丁目	8,336.84		7	南大泉	△ 22	旭町3丁目	△ 84
	6	上石神井南	12,276.84	石神井町5丁目	5,843.85		6	旭町	△ 29	田柄3丁目	△ 87
	5	西大泉	12,070.48	石神井台1丁目	4,450.82		5	関町東	△ 30	東大泉7丁目	△ 87
	4	土支田	11,569.86	北町4丁目	3,858.87		4	羽沢	△ 86	高野台1丁目	△ 88
	3	谷原	11,313.88	氷川台1丁目	1,644.30		3	大泉学園町	△ 99	石神井町4丁目	△ 99
	2	大泉学園町	10,763.94	大泉学園町9丁目	232.14		2	大泉町	△ 125	上石神井3丁目	△ 104
	1	大泉町	10,740.62	光が丘4丁目	—		1	光が丘	△ 210	光が丘2丁目	△ 133

注：平成29年10月1日現在の数値である。
資料：区民部戸籍住民課

表3 全国の区市町村の人口および面積等（上位20自治体と練馬区）

人口			
順位	都道府県	区市町村	人口
1	神奈川県	横浜市	3,733,234
2	大阪府	大阪市	2,713,157
3	愛知県	名古屋市	2,314,125
4	北海道	札幌市	1,962,918
5	福岡県	福岡市	1,567,189
6	兵庫県	神戸市	1,532,153
7	神奈川県	横浜市	1,503,690
8	京都府	京都市	1,472,027
9	埼玉県	さいたま市	1,286,082
10	広島県	広島市	1,198,555
11	宮城県	仙台市	1,086,377
12	千葉県	千葉市	975,140
13	福岡県	北九州市	950,646
14	東京都	世田谷区	921,120
15	大阪府	堺市	834,267
16	新潟県	新潟市	804,152
17	静岡県	浜松市	796,114
18	熊本県	熊本市	739,858
19	東京都	練馬区	731,082
20	東京都	大田区	728,349

面積			
順位	都道府県	区市町村	面積 km ²
1	岐阜県	高山市	2,177.61
2	静岡県	浜松市	1,558.06
3	栃木県	日光市	1,449.83
4	北海道	北見市	1,427.41
5	静岡県	静岡市	1,411.90
6	北海道	足寄町	1,408.04
7	北海道	釧路市	1,362.90
8	北海道	遠軽町	1,332.45
9	北海道	別海町	1,319.63
10	山形県	鶴岡市	1,311.53
11	岩手県	宮古市	1,259.15
12	岩手県	一宮市	1,256.42
13	広島県	庄原市	1,246.49
14	富山県	富山市	1,241.77
15	福島県	いわき市	1,232.02
16	秋田県	由利本荘市	1,209.59
17	新潟県	村上市	1,174.26
18	秋田県	北秋田市	1,152.76
19	北海道	新ひだか町	1,147.55
20	北海道	札幌市	1,121.26
1304	東京都	練馬区	48.08

人口密度			
順位	都道府県	区市町村	人口密度 人/km ²
1	東京都	豊島区	22,887.24
2	東京都	中野区	21,512.32
3	東京都	荒川区	21,246.85
4	東京都	文京区	20,054.83
5	東京都	台東区	20,025.91
6	東京都	目黒区	19,276.41
7	東京都	墨田区	19,134.64
8	東京都	新宿区	18,829.14
9	東京都	板橋区	17,804.75
10	東京都	品川区	17,381.48
11	東京都	北区	16,905.63
12	東京都	杉並区	16,891.54
13	東京都	世田谷区	15,867.70
14	東京都	練馬区	15,205.53
15	東京都	渋谷区	15,189.87
16	東京都	中央区	15,154.55
17	埼玉県	蕨市	14,409.00
18	東京都	江戸川区	13,850.12
19	東京都	武蔵野市	13,341.99
20	東京都	葛飾区	12,931.44

注：(1) 人口は各自自治体が算出した平成29年10月1日の推計人口である(住民基本台帳の数値とは異なる)。
 (2) 面積は平成28年10月1日現在の国土交通省国土地理院「全国都道府県市区町村別面積調」の値である。
 (3) 全国の区市町村1,741(政令指定都市の行政区は含まない)における順位である。

2 土地・気象・人口

町丁別土地面積、気温、降水量の推移、住民基本台帳による世帯数と人口など

練馬区勢
図表

土地・
気象・
人口

国勢調査

経済
センサス

商業統計
調査

工業統計
調査

農業

行財政
・議会

区施設
利用状況
・区民相談

福祉・
教育・
社会保障

衛生・
環境

土木施設
・みどり

区民の
暮らし
関連

警察・
消防・
防災

特別区勢
一覧

図4 町丁別人口密度【表4、8関連】



表4 町丁別土地面積

(平成29年10月1日現在)

町丁名	面積 km ²	町丁名	面積 km ²	町丁名	面積 km ²	町丁名	面積 km ²
総数	48.080						
旭丘	0.411	貫井	1.069	旭町	0.770	下石神井	1.165
1丁目	0.218	1丁目	0.207	1丁目	0.246	1丁目	0.166
2丁目	0.193	2丁目	0.184	2丁目	0.295	2丁目	0.214
小竹町	0.517	3丁目	0.266	3丁目	0.229	3丁目	0.173
1丁目	0.248	4丁目	0.266	土支田	1.181	4丁目	0.224
2丁目	0.269	5丁目	0.146	1丁目	0.244	5丁目	0.159
栄町	0.167	錦	0.352	2丁目	0.294	6丁目	0.229
羽沢	0.465	1丁目	0.200	3丁目	0.310	立野町	0.357
1丁目	0.071	2丁目	0.152	4丁目	0.333	関町東	0.318
2丁目	0.229	氷川台	0.782	富士見台	0.959	1丁目	0.222
3丁目	0.165	1丁目	0.149	1丁目	0.168	2丁目	0.096
豊玉上	0.312	2丁目	0.161	2丁目	0.232	関町南	1.048
1丁目	0.174	3丁目	0.232	3丁目	0.256	1丁目	0.173
2丁目	0.138	4丁目	0.240	4丁目	0.303	2丁目	0.277
豊玉中	0.539	平和台	0.725	南田中	0.928	3丁目	0.272
1丁目	0.135	1丁目	0.198	1丁目	0.174	4丁目	0.326
2丁目	0.154	2丁目	0.158	2丁目	0.171	関町北	1.344
3丁目	0.147	3丁目	0.199	3丁目	0.189	1丁目	0.142
4丁目	0.103	4丁目	0.170	4丁目	0.201	2丁目	0.206
豊玉南	0.458	早宮	1.186	高野台	0.924	3丁目	0.361
1丁目	0.109	1丁目	0.328	1丁目	0.196	4丁目	0.352
2丁目	0.155	2丁目	0.310	2丁目	0.164	5丁目	0.283
3丁目	0.194	3丁目	0.295	3丁目	0.237	東大泉	2.429
豊玉北	0.814	4丁目	0.253	4丁目	0.144	1丁目	0.270
1丁目	0.121	春日町	1.758	5丁目	0.183	2丁目	0.417
2丁目	0.120	1丁目	0.394	谷原	1.131	3丁目	0.324
3丁目	0.155	2丁目	0.305	1丁目	0.231	4丁目	0.224
4丁目	0.154	3丁目	0.245	2丁目	0.141	5丁目	0.350
5丁目	0.143	4丁目	0.306	3丁目	0.163	6丁目	0.442
6丁目	0.121	5丁目	0.261	4丁目	0.191	7丁目	0.402
中村	0.497	6丁目	0.247	5丁目	0.227	西大泉町	0.002
1丁目	0.148	高松	1.382	6丁目	0.178	西大泉	1.816
2丁目	0.156	1丁目	0.229	三原台	0.628	1丁目	0.274
3丁目	0.193	2丁目	0.208	1丁目	0.237	2丁目	0.329
中村南	0.514	3丁目	0.218	2丁目	0.156	3丁目	0.298
1丁目	0.215	4丁目	0.229	3丁目	0.235	4丁目	0.350
2丁目	0.168	5丁目	0.235	石神井町	1.933	5丁目	0.382
3丁目	0.131	6丁目	0.263	1丁目	0.237	6丁目	0.183
中村北	0.448	北町	1.634	2丁目	0.275	南大泉	1.799
1丁目	0.122	1丁目	0.260	3丁目	0.163	1丁目	0.333
2丁目	0.124	2丁目	0.250	4丁目	0.196	2丁目	0.281
3丁目	0.080	3丁目	0.134	5丁目	0.301	3丁目	0.337
4丁目	0.122	4丁目	0.248	6丁目	0.208	4丁目	0.365
桜台	1.385	5丁目	0.139	7丁目	0.248	5丁目	0.362
1丁目	0.206	6丁目	0.178	8丁目	0.305	6丁目	0.121
2丁目	0.244	7丁目	0.210	石神井台	2.241	大泉町	2.078
3丁目	0.285	8丁目	0.215	1丁目	0.366	1丁目	0.495
4丁目	0.151	田柄	1.661	2丁目	0.313	2丁目	0.467
5丁目	0.241	1丁目	0.275	3丁目	0.311	3丁目	0.409
6丁目	0.258	2丁目	0.399	4丁目	0.284	4丁目	0.344
練馬	0.794	3丁目	0.318	5丁目	0.261	5丁目	0.227
1丁目	0.206	4丁目	0.414	6丁目	0.224	6丁目	0.136
2丁目	0.267	5丁目	0.255	7丁目	0.225	大泉学園町	3.211
3丁目	0.134	光が丘	1.671	8丁目	0.257	1丁目	0.235
4丁目	0.187	1丁目	0.071	上石神井	1.346	2丁目	0.333
向山	0.754	2丁目	0.256	1丁目	0.340	3丁目	0.362
1丁目	0.091	3丁目	0.287	2丁目	0.309	4丁目	0.382
2丁目	0.155	4丁目	0.609	3丁目	0.344	5丁目	0.383
3丁目	0.285	5丁目	0.164	4丁目	0.353	6丁目	0.426
4丁目	0.223	6丁目	0.078	上石神井南町	0.177	7丁目	0.399
		7丁目	0.206			8丁目	0.355
						9丁目	0.336

資料：総務部総務課、区民部戸籍住民課

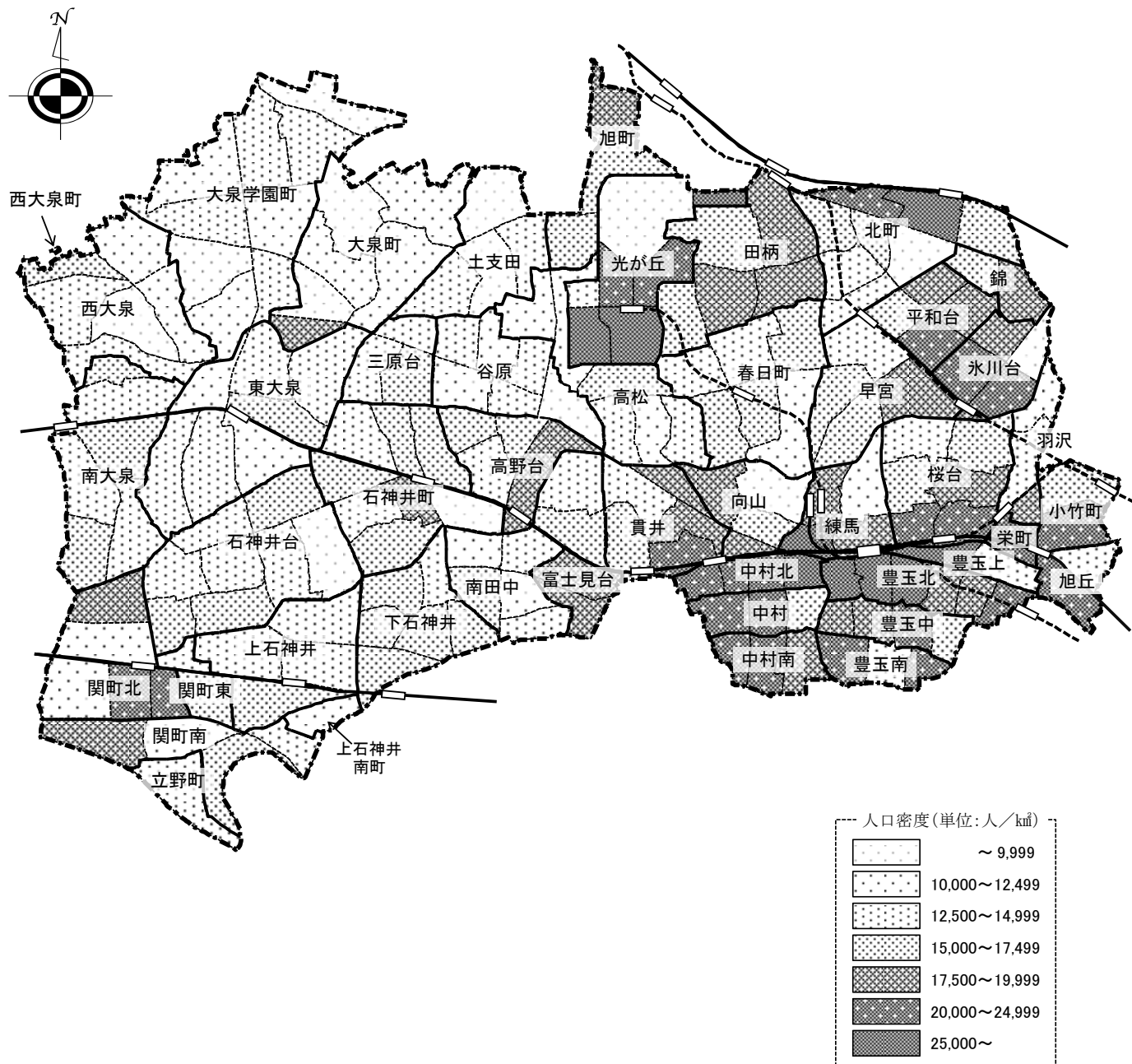
表5 地目別土地面積

(各年1月1日現在)

年	総数	宅地				田
		計	商業地区	工業地区	住宅地区	
平成 25 年	a 312,377	a 282,899	a 632	a —	a 282,267	a —
26	312,018	283,275	646	—	282,629	—
27	311,797	283,531	641	—	282,890	—
28	311,623	283,838	661	—	283,177	—
29	311,215	284,077	661	—	283,416	—
年	畑	山林	原野	池沼	雑種地	免税点未満
平成 25 年	a 23,128	a 423	a —	a —	a 5,730	a 197
26	22,496	407	—	—	5,663	177
27	21,999	392	—	—	5,691	184
28	21,550	349	—	—	5,667	219
29	20,889	352	—	—	5,688	209

注：(1) 面積単位はa(アール:1aは100m²)である。

(2) 数値は、固定資産税の対象となる評価面積である。このため河川、学校用地、公立グラウンド等の公有地および神社、仏閣の敷地等の面積は含まれない。

(3) 「雑種地」とは、宅地、田、畑、山林、原野、池沼以外の土地で野球場、テニスコート、ゴルフ場、運動場、高圧鉄塔敷地、軌道用地等をいう。

(4) 「免税点未満」とは、土地に対して課する固定資産の課税標準となるべき額が30万円に満たないものである。

資料：東京都主税局資産税部固定資産税課

表6 気象

年次 および 月	平均気温	最高気温	平均最高気温	最低気温	平均最低気温	降水量	日照時間
	℃	℃	℃	℃	℃	mm	時間
平成 24 年	…	…	…	…	…	…	…
25	15.8	38.6	20.9	- 4.6	11.5	1,527.5	2,137.1
26	15.4	37.6	20.4	- 4.0	11.3	1,740.0	2,106.9
27	16.1	38.2	20.7	- 3.7	12.2	1,647.0	1,958.8
28	16.2	37.7	20.9	- 4.2	12.2	1,565.5	1,815.7
平成28年 1 月	5.2	16.5	10.1	- 4.2	0.5	76.5	204.0
2	6.6	24.8	11.8	- 1.3	2.3	53.5	158.6
3	9.7	21.5	14.7	- 1.7	5.3	82.0	150.0
4	15.3	26.6	20.4	4.7	10.9	112.0	149.0
5	20.3	32.4	25.7	10.6	15.6	84.5	207.1
6	22.6	34.2	26.9	12.3	19.0	134.0	135.9
7	25.6	37.7	30.1	18.9	22.2	135.5	122.7
8	27.2	37.4	32.0	19.8	23.7	392.5	150.4
9	24.5	34.1	28.0	17.6	21.8	249.5	85.6
10	18.4	31.8	22.4	8.4	14.8	51.0	125.6
11	10.9	20.6	15.2	- 1.1	7.4	117.5	131.2
12	7.9	19.6	13.4	- 2.2	3.1	77.0	195.6

注：(1) 観測地は、東京管区気象台練馬地域気象観測所(平成24年12月26日に豊玉上から石神井台に移転)である。なお、年の途中に観測所が移転したため、平成24年の数値は不詳として扱う。

(2) 気温の観測は1～24時の毎正時に行い、平均気温はこれを平均したものである。また、最高気温、最低気温の「平均」は、一日の最高気温、最低気温をそれぞれ年または月で平均した数値である。

資料：東京管区気象台技術部技術課

図5 人口の年齢構造【表9、14関連】

(1) 平成19年人口

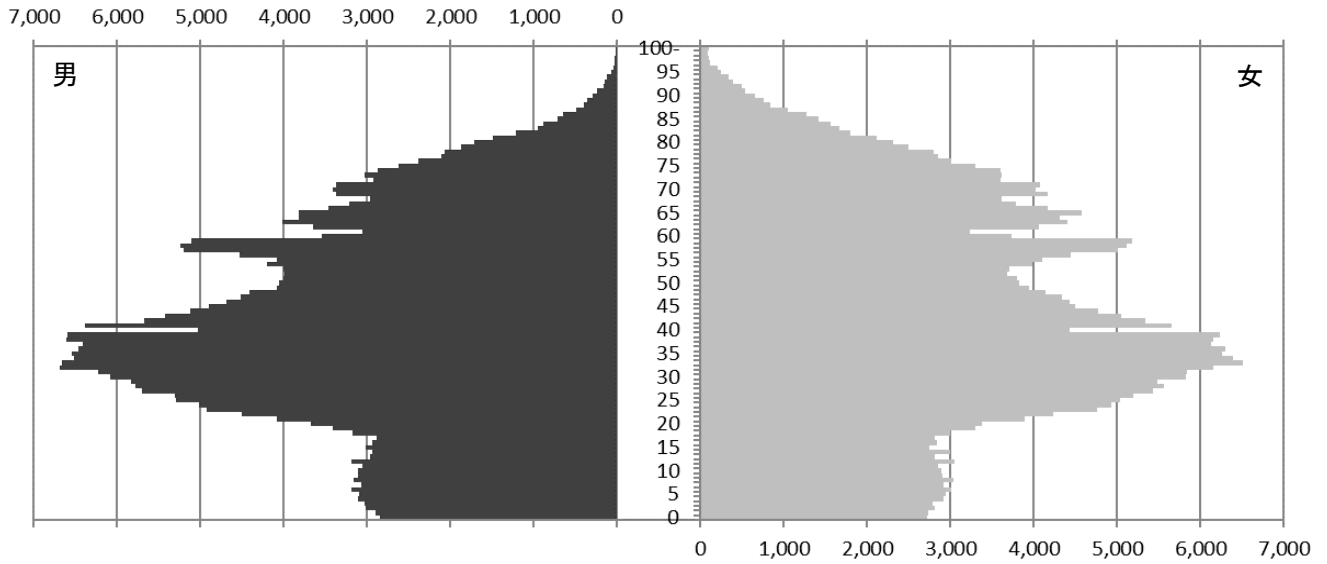

(2) 平成29年人口

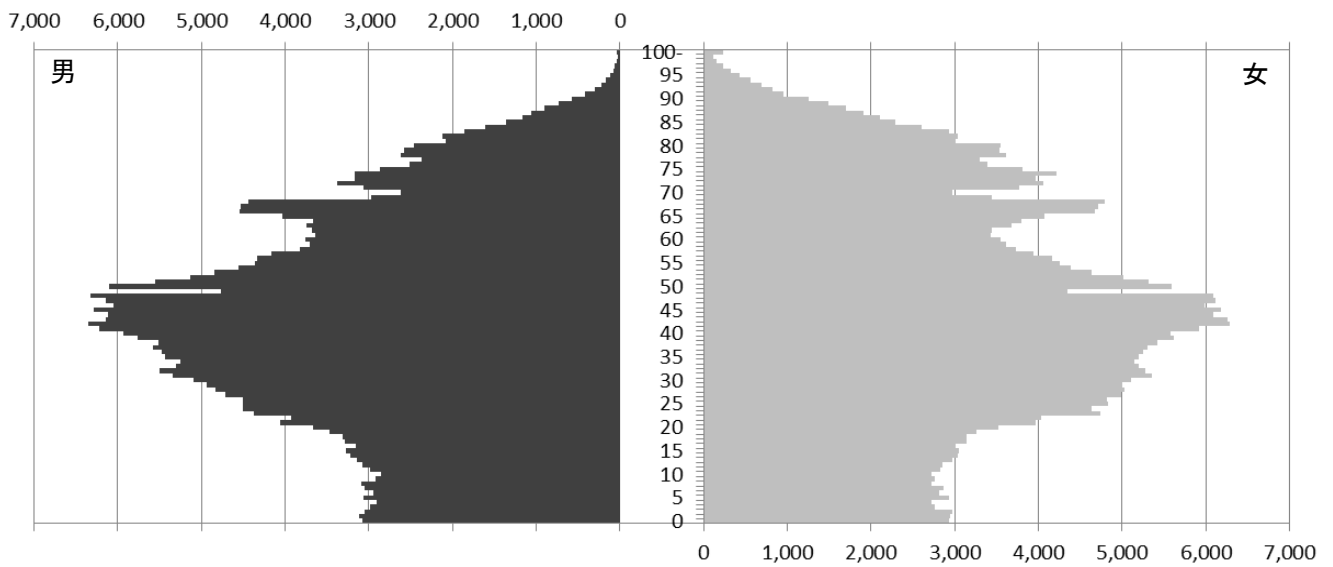

(3) 平成39年推計人口



表7 世帯数および人口【1/2】

(各年1月1日現在)

年	世帯数	総人口	日本人口			外国人口			対前年比増加人口	
			計	男	女	計	男	女	実数	率%
昭和 23 年	26,377	123,158	123,158	68,921	54,237	…	…	…	…	…
24	27,003	115,175	115,175	58,983	56,192	…	…	…	△ 7,983	△ 6.48
25	28,536	121,246	121,246	61,310	59,936	…	…	…	6,071	5.27
26	29,835	128,245	128,245	64,827	63,418	…	…	…	6,999	5.77
27	31,464	136,930	136,930	69,309	67,621	…	…	…	8,685	6.77
28	33,820	145,857	145,857	74,000	71,857	…	…	…	8,927	6.52
29	38,646	163,075	163,075	82,951	80,124	…	…	…	(17,218)	(11.80)
30	42,629	174,795	173,950	88,410	85,540	845	…	…	(11,720)	(7.19)
31	47,271	188,343	187,413	95,203	92,210	930	…	…	13,548	7.75
32	56,127	210,642	209,527	107,732	101,795	1,115	…	…	22,299	11.84
33	62,625	233,007	231,743	119,061	112,682	1,264	…	…	22,365	10.62
34	70,246	260,375	258,998	132,663	126,335	1,377	…	…	27,368	11.75
35	78,171	286,437	284,849	146,187	138,662	1,588	…	…	26,062	10.01
36	87,447	311,410	309,625	158,538	151,087	1,785	…	…	24,973	8.72
37	96,257	333,662	331,753	169,816	161,937	1,909	…	…	22,252	7.15
38	103,864	355,830	353,677	180,531	173,146	2,153	…	…	22,168	6.64
39	115,770	383,997	381,794	194,554	187,240	2,203	…	…	28,167	7.92
40	125,086	407,033	404,629	206,180	198,449	2,404	…	…	23,036	6.00
41	136,750	435,043	432,429	221,139	211,290	2,614	…	…	28,010	6.88
42	146,038	454,833	452,100	231,442	220,658	2,733	…	…	19,790	4.55
43	156,452	479,795	476,908	244,304	232,604	2,887	1,600	1,287	24,962	5.49
44	164,732	499,606	496,656	254,885	241,771	2,950	1,653	1,297	19,811	4.13
45	172,317	514,440	511,334	262,498	248,836	3,106	1,726	1,380	14,834	2.97
46	177,749	522,649	519,517	266,847	252,670	3,132	1,744	1,388	8,209	1.60
47	183,408	530,999	527,692	270,924	256,768	3,307	1,824	1,483	8,350	1.60
48	187,852	536,542	533,273	273,536	259,737	3,269	1,824	1,445	5,543	1.04
49	192,063	544,625	541,418	277,318	264,100	3,207	1,794	1,413	8,083	1.51
50	194,579	548,235	544,961	278,366	266,595	3,274	1,808	1,466	3,610	0.66
51	197,971	553,147	549,881	280,372	269,509	3,266	1,792	1,474	4,912	0.90
52	200,640	557,971	554,735	282,397	272,338	3,236	1,771	1,465	4,824	0.87
53	202,918	561,452	558,119	283,595	274,524	3,333	1,798	1,535	3,481	0.62
54	204,237	561,239	558,015	283,102	274,913	3,224	1,726	1,498	△ 213	△ 0.04
55	204,764	560,249	556,944	282,177	274,767	3,305	1,782	1,523	△ 990	△ 0.18
56	205,804	559,716	556,482	282,284	274,198	3,234	1,758	1,476	△ 533	△ 0.10
57	207,350	559,368	556,003	282,016	273,987	3,365	1,831	1,534	△ 348	△ 0.06
58	209,939	561,868	558,387	283,535	274,852	3,481	1,860	1,621	2,500	0.45
59	214,723	569,759	566,055	287,170	278,885	3,704	1,992	1,712	7,891	1.40
60	220,105	578,920	574,885	291,388	283,497	4,035	2,131	1,904	9,161	1.61
61	222,874	587,326	583,031	294,614	288,417	4,295	2,229	2,066	8,406	1.45
62	229,415	599,134	594,325	300,039	294,286	4,809	2,474	2,335	11,808	2.01
63	234,583	606,007	600,655	303,546	297,109	5,352	2,684	2,668	6,873	1.15
64	239,297	613,258	606,501	306,491	300,010	6,757	3,681	3,076	7,251	1.20
平成 2 年	243,366	616,826	609,645	307,637	302,008	7,181	3,775	3,406	3,568	0.58
3	247,600	620,679	612,975	309,084	303,891	7,704	3,950	3,754	3,853	0.63
4	253,516	627,269	618,402	311,631	306,771	8,867	4,567	4,300	6,590	1.06
5	258,219	630,759	621,140	312,543	308,597	9,619	4,971	4,648	3,490	0.56
6	261,193	632,478	622,415	312,575	309,840	10,063	5,135	4,928	1,719	0.27
7	264,547	634,785	624,754	313,408	311,346	10,031	5,046	4,985	2,307	0.37
8	268,548	637,448	627,662	314,412	313,250	9,786	4,916	4,870	2,663	0.42
9	272,482	641,017	631,140	315,654	315,486	9,877	4,848	5,029	3,569	0.56
10	277,532	645,859	635,827	317,822	318,005	10,032	4,864	5,168	4,842	0.76
11	282,976	651,901	641,821	320,505	321,316	10,080	4,870	5,210	6,042	0.94
12	287,745	657,119	646,729	322,436	324,293	10,390	4,968	5,422	5,218	0.80
13	292,305	662,383	651,618	324,905	326,713	10,765	5,065	5,700	5,264	0.80
14	297,517	668,842	657,377	327,636	329,741	11,465	5,332	6,133	6,459	0.98
15	302,605	674,912	662,885	330,328	332,557	12,027	5,640	6,387	6,070	0.91
16	306,942	679,863	667,512	332,385	335,127	12,351	5,740	6,611	4,951	0.73
17	310,889	684,365	672,251	334,398	337,853	12,114	5,492	6,622	4,502	0.66
18	314,248	686,237	674,123	334,898	339,225	12,114	5,488	6,626	1,872	0.27
19	318,925	691,230	678,869	337,029	341,840	12,361	5,554	6,807	4,993	0.73

表7 世帯数および人口【2/2】

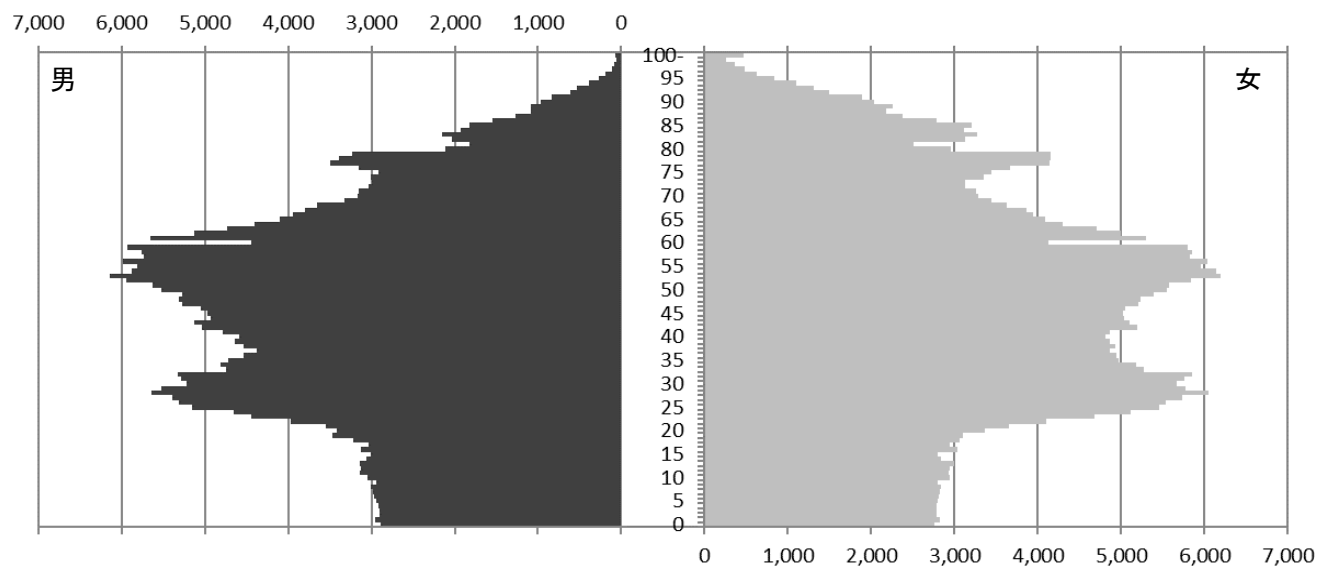
年	世帯数	総人口	日本人人口			外国人人口			対前年比増加人口	
			計	男	女	計	男	女	実数	率
平成 20 年	324,194	697,174	684,107	339,385	344,722	13,067	5,825	7,242	5,944	0.86
21	329,290	702,922	689,187	341,481	347,706	13,735	6,145	7,590	5,748	0.82
22	332,307	706,449	692,450	342,512	349,938	13,999	6,202	7,797	3,527	0.50
23	333,414	707,280	693,368	342,158	351,210	13,912	6,035	7,877	831	0.12
24	335,465	707,903	694,886	342,261	352,625	13,017	5,679	7,338	623	0.09
25	344,228	709,262	696,522	342,647	353,875	12,740	5,613	7,127	1,359	0.19
26	347,096	711,212	698,354	343,353	355,001	12,858	5,741	7,117	1,950	0.27
27	350,732	714,656	701,104	344,156	356,948	13,552	6,138	7,414	3,444	0.48
28	355,564	719,109	704,447	345,341	359,106	14,662	6,659	8,003	4,453	0.62
29	360,633	723,711	707,289	346,119	361,170	16,422	7,566	8,856	4,602	0.64

- 注：(1)「世帯数」について、昭和23～28年は食糧配給台帳(外国人を含む)、昭和29～42年は住民登録(外国人のみの世帯は含まない)、昭和43年以降は住民基本台帳(外国人のみの世帯について、平成24年までは含まず、平成25年からは含む)の数値である。
 (2)「総人口」は、「日本人人口」と「外国人人口」の計である。(ただし、昭和28年、29年は外国人登録数が不詳のため、日本人のみの人口である)
 (3)「日本人人口」について、昭和23～28年は食糧配給台帳(外国人を含む)、昭和29～42年は住民登録、昭和43年以降は住民基本台帳(日本人人口)の数値である。
 (4)「外国人人口」について、昭和29年までは不詳、昭和30年～平成24年は外国人登録、平成25年以降は住民基本台帳の外国人人口の数値である。
 (5)「対前年比増加人口」は、「総人口」の増減値である。なお、外国人数が不詳の期間があるため、昭和29年、30年については参考値として()表示した。

資料：東京都総務局統計部統計調整課「東京都統計年鑑」、区民部戸籍住民課「練馬区の世帯と人口」

※各項目における資料の推移

年	世帯数	総人口	日本人人口	外国人人口
昭和23年 ┆ 昭和27年	食糧配給台帳 (外国人を含む)			外国人登録法 施行前
昭和28年				外国人登録 (昭和28、29 年は不詳)
昭和29年 ┆ 昭和42年	住民登録	住民登録 + 外国人登録	住民登録	
昭和43年 ┆ 平成24年	住民基本台帳 (平成24年ま では外国人を 含まない)	住民基本台帳 + 外国人登録	住民基本台帳	
平成25年 ┆		住民基本台帳	住民基本台帳 のうち日本人	住民基本台帳 のうち外国人

表8 町丁別世帯数および人口（住民基本台帳）【1/4】

(平成29年10月1日現在)

町 丁 名	世 帯 数	人 口			人 口 密 度 人/km ²	1 世 帯 当 たり 人 員	対 前 年 比 増 加	
		計	男	女			世 帯 数	人 口
総 数	365,184	727,865	354,903	372,962	15,139	1.99	4,898	4,720
旭 丘	4,727	7,280	3,650	3,630	17,713	1.54	57	38
1 丁 目	3,243	4,835	2,449	2,386	22,179	1.49	34	17
2 丁 目	1,484	2,445	1,201	1,244	12,668	1.65	23	21
小 竹 町	5,465	9,368	4,498	4,870	18,120	1.71	96	141
1 丁 目	2,986	5,078	2,475	2,603	20,476	1.70	32	15
2 丁 目	2,479	4,290	2,023	2,267	15,948	1.73	64	126
栄 町	2,364	3,921	1,882	2,039	23,479	1.66	16	34
羽 沢	3,660	6,405	3,147	3,258	13,774	1.75	△ 21	△ 86
1 丁 目	894	1,330	645	685	18,732	1.49	6	6
2 丁 目	1,848	3,315	1,620	1,695	14,476	1.79	△ 13	△ 47
3 丁 目	918	1,760	882	878	10,667	1.92	△ 14	△ 45
豊 玉 上	4,309	6,495	3,102	3,393	20,817	1.51	77	76
1 丁 目	1,503	2,319	1,154	1,165	13,328	1.54	39	45
2 丁 目	2,806	4,176	1,948	2,228	30,261	1.49	38	31
豊 玉 中	5,670	10,314	5,160	5,154	19,135	1.82	224	377
1 丁 目	1,291	2,362	1,192	1,170	17,496	1.83	27	△ 13
2 丁 目	1,831	3,148	1,628	1,520	20,442	1.72	19	26
3 丁 目	1,697	2,916	1,423	1,493	19,837	1.72	61	70
4 丁 目	851	1,888	917	971	18,330	2.22	117	294
豊 玉 南	4,378	8,601	4,328	4,273	18,779	1.96	58	47
1 丁 目	1,224	2,383	1,168	1,215	21,862	1.95	31	29
2 丁 目	1,095	2,039	1,004	1,035	13,155	1.86	△ 16	△ 18
3 丁 目	2,059	4,179	2,156	2,023	21,541	2.03	43	36
豊 玉 北	11,766	18,775	9,075	9,700	23,065	1.60	184	94
1 丁 目	1,557	2,490	1,139	1,351	20,579	1.60	107	114
2 丁 目	1,416	2,353	1,108	1,245	19,608	1.66	△ 30	△ 66
3 丁 目	2,000	3,077	1,553	1,524	19,852	1.54	37	39
4 丁 目	2,515	3,909	1,905	2,004	25,383	1.55	38	17
5 丁 目	2,479	3,710	1,786	1,924	25,944	1.50	18	△ 17
6 丁 目	1,799	3,236	1,584	1,652	26,744	1.80	14	7
中 村	4,842	9,852	4,783	5,069	19,823	2.03	35	46
1 丁 目	1,221	2,525	1,218	1,307	17,061	2.07	9	28
2 丁 目	1,566	3,343	1,633	1,710	21,429	2.13	14	27
3 丁 目	2,055	3,984	1,932	2,052	20,642	1.94	12	△ 9
中 村 南	5,357	10,547	5,148	5,399	20,519	1.97	131	130
1 丁 目	1,994	4,149	2,061	2,088	19,298	2.08	51	74
2 丁 目	1,946	3,508	1,732	1,776	20,881	1.80	13	△ 60
3 丁 目	1,417	2,890	1,355	1,535	22,061	2.04	67	116
中 村 北	6,750	11,599	5,538	6,061	25,891	1.72	62	27
1 丁 目	2,153	3,735	1,798	1,937	30,615	1.73	18	△ 2
2 丁 目	1,654	3,027	1,509	1,518	24,411	1.83	4	8
3 丁 目	1,275	1,993	926	1,067	24,913	1.56	10	15
4 丁 目	1,668	2,844	1,305	1,539	23,311	1.71	30	6
桜 台	13,612	25,005	12,167	12,838	18,054	1.84	123	164
1 丁 目	3,122	4,960	2,403	2,557	24,078	1.59	61	43
2 丁 目	2,552	4,689	2,299	2,390	19,217	1.84	17	19
3 丁 目	2,431	4,767	2,293	2,474	16,726	1.96	△ 8	△ 10
4 丁 目	1,884	3,162	1,513	1,649	20,940	1.68	2	△ 17
5 丁 目	1,929	3,897	1,978	1,919	16,170	2.02	52	150
6 丁 目	1,694	3,530	1,681	1,849	13,682	2.08	△ 1	△ 21
練 馬	8,663	14,219	6,977	7,242	17,908	1.64	110	48
1 丁 目	2,560	4,028	1,988	2,040	19,553	1.57	31	39
2 丁 目	1,808	3,040	1,516	1,524	11,386	1.68	43	31
3 丁 目	2,223	3,418	1,693	1,725	25,507	1.54	23	27
4 丁 目	2,072	3,733	1,780	1,953	19,963	1.80	13	△ 49
向 山	5,586	10,738	5,300	5,438	14,241	1.92	171	113
1 丁 目	1,091	1,736	861	875	19,077	1.59	11	△ 4
2 丁 目	1,319	2,584	1,313	1,271	16,671	1.96	155	158
3 丁 目	1,220	2,376	1,139	1,237	8,337	1.95	5	△ 17
4 丁 目	1,956	4,042	1,987	2,055	18,126	2.07	—	△ 24

表8 町丁別世帯数および人口（住民基本台帳）【2/4】

町 丁 名	世 帯 数	人 口			人 口 密 度 人/km ²	1 世 帯 当 たり 人 員	対 前 年 比 増 加	
		計	男	女			世 帯 数	人 口
貫 井	10,845	19,744	9,683	10,061	18,470	1.82	156	371
1 丁 目	2,649	5,024	2,381	2,643	24,271	1.90	169	381
2 丁 目	2,110	3,526	1,741	1,785	19,163	1.67	13	△ 28
3 丁 目	2,682	4,840	2,351	2,489	18,195	1.80	△ 31	△ 9
4 丁 目	2,148	4,253	2,116	2,137	15,989	1.98	△ 13	40
5 丁 目	1,256	2,101	1,094	1,007	14,390	1.67	18	△ 13
錦	2,990	6,122	3,017	3,105	17,392	2.05	37	44
1 丁 目	1,762	3,571	1,735	1,836	17,855	2.03	10	△ 33
2 丁 目	1,228	2,551	1,282	1,269	16,783	2.08	27	77
氷 川 台	6,854	13,369	6,515	6,854	17,096	1.95	130	81
1 丁 目	119	245	112	133	1,644	2.06	3	5
2 丁 目	1,364	2,935	1,475	1,460	18,230	2.15	43	72
3 丁 目	2,671	4,965	2,410	2,555	21,401	1.86	52	—
4 丁 目	2,700	5,224	2,518	2,706	21,767	1.93	32	4
平 和 台	6,522	13,726	6,817	6,909	18,932	2.10	201	188
1 丁 目	1,716	3,597	1,817	1,780	18,167	2.10	45	40
2 丁 目	1,505	3,035	1,481	1,554	19,209	2.02	100	97
3 丁 目	2,015	4,379	2,194	2,185	22,005	2.17	41	32
4 丁 目	1,286	2,715	1,325	1,390	15,971	2.11	15	19
早 宮	9,013	18,849	9,101	9,748	15,893	2.09	128	95
1 丁 目	2,938	5,906	2,852	3,054	18,006	2.01	69	76
2 丁 目	2,029	4,083	1,975	2,108	13,171	2.01	54	48
3 丁 目	2,196	4,712	2,245	2,467	15,973	2.15	△ 2	△ 11
4 丁 目	1,850	4,148	2,029	2,119	16,395	2.24	7	△ 18
春 日 町	12,427	25,522	12,252	13,270	14,518	2.05	173	249
1 丁 目	2,088	4,352	2,098	2,254	11,046	2.08	26	23
2 丁 目	2,216	4,583	2,228	2,355	15,026	2.07	5	△ 23
3 丁 目	2,043	4,039	1,883	2,156	16,486	1.98	△ 27	△ 28
4 丁 目	2,156	4,434	2,158	2,276	14,490	2.06	22	4
5 丁 目	2,160	4,516	2,144	2,372	17,303	2.09	24	30
6 丁 目	1,764	3,598	1,741	1,857	14,567	2.04	123	243
高 松	7,852	17,563	8,770	8,793	12,708	2.24	131	129
1 丁 目	1,390	2,877	1,409	1,468	12,563	2.07	26	46
2 丁 目	1,140	2,499	1,206	1,293	12,014	2.19	17	△ 2
3 丁 目	1,203	3,124	1,543	1,581	14,330	2.60	9	14
4 丁 目	1,491	3,444	1,725	1,719	15,039	2.31	29	15
5 丁 目	1,257	2,671	1,362	1,309	11,366	2.12	7	△ 18
6 丁 目	1,371	2,948	1,525	1,423	11,209	2.15	43	74
北 町	14,671	25,958	13,208	12,750	15,886	1.77	332	385
1 丁 目	2,630	4,458	2,196	2,262	17,146	1.70	79	91
2 丁 目	3,221	6,321	3,127	3,194	25,284	1.96	132	182
3 丁 目	1,546	2,760	1,358	1,402	20,597	1.79	114	124
4 丁 目	957	957	900	57	3,859	1.00	△ 45	△ 45
5 丁 目	1,217	2,365	1,179	1,186	17,014	1.94	8	51
6 丁 目	1,447	2,528	1,167	1,361	14,202	1.75	△ 24	△ 43
7 丁 目	1,536	2,849	1,418	1,431	13,567	1.85	59	48
8 丁 目	2,117	3,720	1,863	1,857	17,302	1.76	9	△ 23
田 柄	13,198	29,164	14,426	14,738	17,558	2.21	172	106
1 丁 目	2,352	5,066	2,441	2,625	18,422	2.15	40	30
2 丁 目	3,602	7,020	3,439	3,581	17,594	1.95	53	31
3 丁 目	2,417	5,853	2,979	2,874	18,406	2.42	4	△ 87
4 丁 目	3,049	7,178	3,586	3,592	17,338	2.35	54	116
5 丁 目	1,778	4,047	1,981	2,066	15,871	2.28	21	16
光 が 丘	12,700	27,879	13,004	14,875	16,684	2.20	14	△ 210
1 丁 目	1,533	2,672	1,248	1,424	37,634	1.74	△ 30	△ 80
2 丁 目	2,624	5,692	2,562	3,130	22,234	2.17	△ 21	△ 133
3 丁 目	3,946	9,139	4,345	4,794	31,843	2.32	24	64
4 丁 目	—	—	—	—	—	—	—	—
5 丁 目	1,594	3,374	1,534	1,840	20,573	2.12	23	△ 12
6 丁 目	472	1,085	484	601	13,910	2.30	11	3
7 丁 目	2,531	5,917	2,831	3,086	28,723	2.34	7	△ 52

表8 町丁別世帯数および人口（住民基本台帳）【3/4】

町 丁 名	世 帯 数	人 口			人 口 密 度 人/㎢	1 世 帯 当 たり 人 員	対 前 年 比 増 加	
		計	男	女			世 帯 数	人 口
旭 町	6,590	12,863	6,399	6,464	16,705	1.95	△ 4	△ 29
1 丁目	1,861	4,194	2,057	2,137	17,049	2.25	△ 16	△ 33
2 丁目	2,548	4,574	2,278	2,296	15,505	1.80	42	88
3 丁目	2,181	4,095	2,064	2,031	17,882	1.88	△ 30	△ 84
土 支 田	5,879	13,664	6,814	6,850	11,570	2.32	99	212
1 丁目	1,572	3,580	1,765	1,815	14,672	2.28	42	67
2 丁目	1,197	2,716	1,355	1,361	9,238	2.27	35	44
3 丁目	1,696	4,044	1,990	2,054	13,045	2.38	18	109
4 丁目	1,414	3,324	1,704	1,620	9,982	2.35	4	△ 8
富 士 見 台	7,652	15,364	7,496	7,868	16,021	2.01	51	2
1 丁目	1,536	3,141	1,522	1,619	18,696	2.04	△ 13	△ 44
2 丁目	2,257	4,184	2,059	2,125	18,034	1.85	73	68
3 丁目	2,073	4,019	1,934	2,085	15,699	1.94	△ 15	△ 33
4 丁目	1,786	4,020	1,981	2,039	13,267	2.25	6	11
南 田 中	6,314	12,540	6,103	6,437	13,513	1.99	44	65
1 丁目	1,207	2,505	1,229	1,276	14,397	2.08	38	52
2 丁目	818	1,742	887	855	10,187	2.13	9	3
3 丁目	1,410	2,696	1,268	1,428	14,265	1.91	△ 39	△ 53
4 丁目	1,523	3,156	1,595	1,561	15,701	2.07	32	44
5 丁目	1,356	2,441	1,124	1,317	12,648	1.80	4	19
高 野 台	7,072	14,703	6,959	7,744	15,912	2.08	80	74
1 丁目	1,734	3,521	1,637	1,884	17,964	2.03	△ 21	△ 88
2 丁目	1,424	3,050	1,479	1,571	18,598	2.14	38	46
3 丁目	1,518	2,966	1,389	1,577	12,515	1.95	44	55
4 丁目	1,140	2,406	1,124	1,282	16,708	2.11	18	22
5 丁目	1,256	2,760	1,330	1,430	15,082	2.20	1	39
谷 原	5,496	12,796	6,280	6,516	11,314	2.33	43	100
1 丁目	901	1,984	995	989	8,589	2.20	△ 12	—
2 丁目	822	1,781	870	911	12,631	2.17	27	55
3 丁目	827	2,038	980	1,058	12,503	2.46	△ 2	—
4 丁目	733	1,920	965	955	10,052	2.62	20	39
5 丁目	1,226	2,758	1,323	1,435	12,150	2.25	1	△ 11
6 丁目	987	2,315	1,147	1,168	13,006	2.35	9	17
三 原 台	4,158	9,328	4,640	4,688	14,854	2.24	68	88
1 丁目	1,901	4,088	2,050	2,038	17,249	2.15	19	—
2 丁目	889	2,087	1,047	1,040	13,378	2.35	26	63
3 丁目	1,368	3,153	1,543	1,610	13,417	2.30	23	25
石 神 井 町	14,456	27,616	13,163	14,453	14,287	1.91	202	224
1 丁目	1,783	3,151	1,424	1,727	13,295	1.77	3	△ 43
2 丁目	2,342	4,509	2,094	2,415	16,396	1.93	64	67
3 丁目	1,891	3,255	1,550	1,705	19,969	1.72	134	189
4 丁目	1,688	3,324	1,598	1,726	16,959	1.97	△ 34	△ 99
5 丁目	921	1,759	889	870	5,844	1.91	△ 3	18
6 丁目	1,557	2,992	1,447	1,545	14,385	1.92	40	83
7 丁目	2,034	4,108	2,011	2,097	16,565	2.02	△ 12	△ 1
8 丁目	2,240	4,518	2,150	2,368	14,813	2.02	10	10
石 神 井 台	14,472	30,715	14,949	15,766	13,706	2.12	226	350
1 丁目	722	1,629	795	834	4,451	2.26	12	—
2 丁目	2,141	4,701	2,335	2,366	15,019	2.20	24	16
3 丁目	2,667	5,505	2,693	2,812	17,701	2.06	64	41
4 丁目	2,201	4,549	2,096	2,453	16,018	2.07	105	259
5 丁目	1,716	3,925	1,962	1,963	15,038	2.29	19	28
6 丁目	1,336	2,983	1,459	1,524	13,317	2.23	7	△ 16
7 丁目	2,000	3,584	1,745	1,839	15,929	1.79	△ 1	△ 23
8 丁目	1,689	3,839	1,864	1,975	14,938	2.27	△ 4	45
上 石 神 井	10,462	18,618	9,051	9,567	13,832	1.78	75	3
1 丁目	3,389	5,437	2,651	2,786	15,991	1.60	46	29
2 丁目	2,286	4,214	2,032	2,182	13,638	1.84	5	△ 19
3 丁目	2,299	4,427	2,148	2,279	12,869	1.93	△ 28	△ 104
4 丁目	2,488	4,540	2,220	2,320	12,861	1.82	52	97
上石神井南町	1,039	2,173	1,060	1,113	12,277	2.09	37	85

表8 町丁別世帯数および人口（住民基本台帳）【4/4】

町 丁 名	世 帯 数	人 口			人 口 密 度 人/㎢	1 世 帯 当 たり 人 員	対 前 年 比 増 加	
		計	男	女			世 帯 数	人 口
下 石 神 井	8,605	18,051	8,904	9,147	15,494	2.10	139	324
1 丁 目	1,297	2,737	1,335	1,402	16,488	2.11	32	85
2 丁 目	1,485	3,219	1,580	1,639	15,042	2.17	56	95
3 丁 目	1,106	2,415	1,165	1,250	13,960	2.18	△ 4	4
4 丁 目	1,927	3,516	1,748	1,768	15,696	1.82	30	63
5 丁 目	1,246	2,641	1,317	1,324	16,610	2.12	16	41
6 丁 目	1,544	3,523	1,759	1,764	15,384	2.28	9	36
立 野 町	2,301	5,061	2,473	2,588	14,176	2.20	6	8
関 町 東	2,838	5,060	2,510	2,550	15,912	1.78	△ 13	△ 30
1 丁 目	1,971	3,644	1,819	1,825	16,414	1.85	△ 20	△ 42
2 丁 目	867	1,416	691	725	14,750	1.63	7	12
関 町 南	8,129	16,455	7,959	8,496	15,701	2.02	242	382
1 丁 目	1,282	2,443	1,168	1,275	14,121	1.91	44	18
2 丁 目	2,129	4,274	2,052	2,222	15,430	2.01	59	112
3 丁 目	1,677	3,322	1,654	1,668	12,213	1.98	61	106
4 丁 目	3,041	6,416	3,085	3,331	19,681	2.11	78	146
関 町 北	11,143	21,807	10,474	11,333	16,225	1.96	303	263
1 丁 目	1,897	3,381	1,583	1,798	23,810	1.78	49	48
2 丁 目	2,605	4,485	2,118	2,367	21,772	1.72	158	203
3 丁 目	2,111	4,137	2,043	2,094	11,460	1.96	△ 20	△ 61
4 丁 目	2,156	4,223	2,034	2,189	11,997	1.96	99	68
5 丁 目	2,374	5,581	2,696	2,885	19,721	2.35	17	5
東 大 泉	17,482	34,381	16,282	18,099	14,154	1.97	181	51
1 丁 目	2,361	4,707	2,218	2,489	17,433	1.99	24	22
2 丁 目	2,967	6,107	2,926	3,181	14,645	2.06	△ 16	△ 61
3 丁 目	2,555	4,747	2,154	2,593	14,651	1.86	29	27
4 丁 目	1,584	2,781	1,344	1,437	12,415	1.76	74	97
5 丁 目	1,980	3,745	1,731	2,014	10,700	1.89	△ 2	△ 29
6 丁 目	3,224	6,319	2,953	3,366	14,296	1.96	87	82
7 丁 目	2,811	5,975	2,956	3,019	14,863	2.13	△ 15	△ 87
西 大 泉 町	12	31	12	19	15,500	2.58	—	1
西 大 泉	9,630	21,920	10,775	11,145	12,070	2.28	105	106
1 丁 目	1,867	4,038	2,007	2,031	14,737	2.16	17	37
2 丁 目	1,276	3,004	1,473	1,531	9,131	2.35	△ 2	△ 36
3 丁 目	1,632	3,614	1,778	1,836	12,128	2.21	14	△ 1
4 丁 目	1,472	3,637	1,780	1,857	10,391	2.47	31	64
5 丁 目	2,163	4,855	2,361	2,494	12,709	2.24	23	7
6 丁 目	1,220	2,772	1,376	1,396	15,148	2.27	22	35
南 大 泉	12,114	26,822	13,163	13,659	14,909	2.21	116	△ 22
1 丁 目	2,074	4,683	2,291	2,392	14,063	2.26	3	△ 56
2 丁 目	1,859	4,429	2,172	2,257	15,762	2.38	43	49
3 丁 目	2,214	4,805	2,362	2,443	14,258	2.17	40	24
4 丁 目	2,989	6,264	3,119	3,145	17,162	2.10	53	63
5 丁 目	2,171	4,734	2,291	2,443	13,077	2.18	△ 16	△ 66
6 丁 目	807	1,907	928	979	15,760	2.36	△ 7	△ 36
大 泉 町	9,815	22,319	11,034	11,285	10,741	2.27	35	△ 125
1 丁 目	2,195	5,246	2,609	2,637	10,598	2.39	36	9
2 丁 目	2,133	4,715	2,309	2,406	10,096	2.21	△ 9	△ 50
3 丁 目	1,706	3,958	1,952	2,006	9,677	2.32	△ 10	△ 73
4 丁 目	1,610	3,784	1,884	1,900	11,000	2.35	△ 2	△ 11
5 丁 目	1,038	2,198	1,097	1,101	9,683	2.12	3	19
6 丁 目	1,133	2,418	1,183	1,235	17,779	2.13	17	△ 19
大 泉 学 園 町	15,304	34,563	16,855	17,708	10,764	2.26	66	△ 99
1 丁 目	1,431	3,084	1,487	1,597	13,123	2.16	43	56
2 丁 目	1,814	3,841	1,867	1,974	11,535	2.12	2	△ 33
3 丁 目	1,317	3,279	1,661	1,618	9,058	2.49	30	32
4 丁 目	1,852	4,405	2,149	2,256	11,531	2.38	△ 15	△ 48
5 丁 目	2,046	4,788	2,334	2,454	12,501	2.34	△ 18	△ 59
6 丁 目	2,263	5,217	2,533	2,684	12,246	2.31	21	△ 9
7 丁 目	2,317	5,023	2,410	2,613	12,589	2.17	△ 14	△ 69
8 丁 目	2,186	4,848	2,372	2,476	13,656	2.22	19	33
9 丁 目	78	78	42	36	232	1.00	△ 2	△ 2

資料：区民部戸籍住民課「練馬区の世帯と人口」

表9 年齢別人口(住民基本台帳)

(平成29年1月1日現在)

年 齢	計	男	女	年 齢	計	男	女
総 数	723,711	353,685	370,026				
0 ～ 4 歳	29,868	15,253	14,615	50 ～ 54 歳	51,112	26,292	24,820
0	6,007	3,040	2,967	50	9,073	4,750	4,323
1	6,152	3,139	3,013	51	11,644	6,058	5,586
2	5,989	3,055	2,934	52	10,813	5,506	5,307
3	6,007	3,059	2,948	53	10,136	5,133	5,003
4	5,713	2,960	2,753	54	9,446	4,845	4,601
5 ～ 9 歳	29,085	15,041	14,044	55 ～ 59 歳	41,553	21,147	20,406
5	5,614	2,894	2,720	55	8,899	4,526	4,373
6	5,966	3,043	2,923	56	8,628	4,394	4,234
7	5,758	2,938	2,820	57	8,443	4,281	4,162
8	5,934	3,069	2,865	58	8,058	4,140	3,918
9	5,813	3,097	2,716	59	7,525	3,806	3,719
10 ～ 14 歳	29,189	15,028	14,161	60 ～ 64 歳	35,900	18,305	17,595
10	5,706	2,950	2,756	60	7,243	3,664	3,579
11	5,556	2,853	2,703	61	7,250	3,711	3,539
12	5,840	2,991	2,849	62	7,005	3,611	3,394
13	5,958	3,086	2,872	63	7,044	3,625	3,419
14	6,129	3,148	2,981	64	7,358	3,694	3,664
15 ～ 19 歳	32,488	16,673	15,815	65 ～ 69 歳	42,710	20,833	21,877
15	6,265	3,229	3,036	65	7,368	3,601	3,767
16	6,320	3,248	3,072	66	8,016	3,964	4,052
17	6,199	3,164	3,035	67	9,104	4,469	4,635
18	6,676	3,415	3,261	68	9,112	4,442	4,670
19	7,028	3,617	3,411	69	9,110	4,357	4,753
20 ～ 24 歳	42,453	21,003	21,450	70 ～ 74 歳	32,891	14,842	18,049
20	7,150	3,638	3,512	70	6,340	2,923	3,417
21	7,921	3,978	3,943	71	5,528	2,571	2,957
22	8,734	4,346	4,388	72	6,726	2,990	3,736
23	9,053	4,404	4,649	73	7,292	3,282	4,010
24	9,595	4,637	4,958	74	7,005	3,076	3,929
25 ～ 29 歳	48,638	23,576	25,062	75 ～ 79 歳	31,152	13,075	18,077
25	9,575	4,656	4,919	75	7,248	3,080	4,168
26	9,601	4,614	4,987	76	6,551	2,772	3,779
27	9,518	4,558	4,960	77	5,783	2,440	3,343
28	9,938	4,829	5,109	78	5,527	2,284	3,243
29	10,006	4,919	5,087	79	6,043	2,499	3,544
30 ～ 34 歳	51,820	25,950	25,870	80 ～ 84 歳	26,215	10,586	15,629
30	9,895	4,889	5,006	80	5,915	2,483	3,432
31	10,153	5,050	5,103	81	5,855	2,382	3,473
32	10,701	5,340	5,361	82	4,932	1,982	2,950
33	10,667	5,432	5,235	83	4,952	2,007	2,945
34	10,404	5,239	5,165	84	4,561	1,732	2,829
35 ～ 39 歳	53,271	27,072	26,199	85 ～ 89 歳	15,602	5,569	10,033
35	10,400	5,248	5,152	85	3,990	1,499	2,491
36	10,459	5,320	5,139	86	3,453	1,278	2,175
37	10,727	5,470	5,257	87	3,025	1,045	1,980
38	10,780	5,525	5,255	88	2,747	955	1,792
39	10,905	5,509	5,396	89	2,387	792	1,595
40 ～ 44 歳	60,031	30,353	29,678	90 ～ 94 歳	6,447	1,873	4,574
40	11,318	5,723	5,595	90	1,956	632	1,324
41	11,491	5,893	5,598	91	1,615	488	1,127
42	12,105	6,188	5,917	92	1,163	330	833
43	12,716	6,408	6,308	93	965	247	718
44	12,401	6,141	6,260	94	748	176	572
45 ～ 49 歳	61,299	30,839	30,460	95 ～ 99 歳	1,717	343	1,374
45	12,182	6,083	6,099	95	601	136	465
46	12,477	6,291	6,186	96	439	85	354
47	12,050	6,044	6,006	97	312	53	259
48	12,198	6,101	6,097	98	229	41	188
49	12,392	6,320	6,072	99	136	28	108
				100 歳 以上	270	32	238

注：平成24年7月9日に「住民基本台帳法の一部を改正する法律」が施行されたことに伴い、住民基本台帳人口に外国人住民も含まれる。
資料：区民部戸籍住民課「練馬区年齢別人口」

表10 特殊年齢構造指数

		(各年1月1日現在)				
年		年少人口指数	老年人口指数	従属人口指数	老年化指数	老年人口1人当たり 生産年齢人口
平成	20年	18.9	27.5	46.4	145.3	3.6
	21	18.9	28.3	47.2	149.3	3.5
	22	18.9	28.9	47.7	153.0	3.5
	23	18.9	29.1	48.0	154.2	3.4
	24	18.9	29.6	48.4	156.5	3.4
	25	18.7	30.2	48.8	161.7	3.3
	26	18.7	31.2	49.9	167.4	3.2
	27	18.6	32.1	50.8	172.2	3.1
	28	18.6	32.6	51.2	175.5	3.1
	29	18.4	32.8	51.2	178.1	3.0

注：(1) 平成24年までは外国人登録数を含まないが、平成25年から外国人住民数を含む。

- (2) 年少人口指数 = $\frac{\text{年少人口(0~14歳)}}{\text{生産年齢人口(15~64歳)}} \times 100$
- (3) 老年人口指数 = $\frac{\text{老年人口(65歳以上)}}{\text{生産年齢人口(15~64歳)}} \times 100$
- (4) 従属人口指数 = $\frac{\text{年少人口(0~14歳)} + \text{老年人口(65歳以上)}}{\text{生産年齢人口(15~64歳)}} \times 100$
- (5) 老年化指数 = $\frac{\text{老年人口(65歳以上)}}{\text{年少人口(0~14歳)}} \times 100$
- (6) 老年人口1人当り生産年齢人口 = $\frac{\text{生産年齢人口(15~64歳)}}{\text{老年人口(65歳以上)}}$

資料：区民部戸籍住民課、総務部総務課

図6 特殊年齢構造指数の推移【表10関連】



表11 人口動態

年次 および 月次	転入人口 (住民基本台帳)			転出人口 (住民基本台帳)			職権記載・消除等に 伴う増加人口 (住民基本台帳)			婚姻 (人口動態 調査)	離婚 (人口動態 調査)	
	計	男	女	計	男	女	計	男	女			
平成 19 年	43,691	23,112	20,579	39,819	21,334	18,485	178	3	175	4,394	1,364	
20	41,465	21,696	19,769	37,634	20,070	17,564	185	88	97	4,537	1,358	
21	41,402	21,750	19,652	39,411	21,027	18,384	143	△ 23	166	4,571	1,420	
22	39,673	20,302	19,371	39,731	20,907	18,824	107	9	98	4,489	1,380	
23	39,982	20,608	19,374	38,712	20,268	18,444	△ 380	△ 306	△ 74	4,151	1,253	
24	40,856	20,993	19,863	39,432	20,549	18,883	△ 245	△ 229	△ 16	4,391	1,377	
25	41,412	21,307	20,105	40,004	20,679	19,325	△ 41	35	△ 76	4,227	1,296	
26	41,630	21,160	20,470	39,444	20,574	18,870	585	411	174	4,142	1,213	
27	44,114	22,316	21,798	40,891	21,274	19,617	747	418	329	4,185	1,215	
28	43,503	22,004	21,499	40,297	20,802	19,495	1,033	413	620	4,130	1,216	
平成28年 1 月	2,656	1,362	1,294	2,631	1,371	1,260	31	19	12	308	92	
2 月	3,302	1,635	1,667	3,207	1,668	1,539	15	9	6	354	118	
3 月	8,109	4,033	4,076	6,573	3,466	3,107	230	117	113	435	134	
4 月	4,997	2,543	2,454	4,412	2,335	2,077	380	170	210	262	106	
5 月	3,190	1,615	1,575	2,947	1,496	1,451	15	△ 3	18	349	85	
6 月	2,917	1,451	1,466	2,809	1,447	1,362	101	28	73	310	107	
7 月	3,062	1,589	1,473	3,125	1,632	1,493	105	54	51	426	105	
8 月	3,334	1,712	1,622	3,152	1,626	1,526	△ 147	△ 60	△ 87	330	104	
9 月	2,869	1,466	1,403	2,821	1,479	1,342	233	79	154	290	90	
10 月	3,075	1,599	1,476	2,979	1,509	1,470	198	90	108	260	88	
11 月	2,988	1,481	1,507	2,743	1,363	1,380	△ 67	△ 56	△ 11	402	85	
12 月	3,004	1,518	1,486	2,898	1,410	1,488	△ 61	△ 34	△ 27	404	102	
年次 および 月次	出生 (住民基本台帳)			出生 (人口動態調査)			死亡 (住民基本台帳)			死亡 (人口動態調査)		
	計	男	女	計	男	女	計	男	女	計	男	女
平成 19 年	5,972	3,189	2,783	5,974	3,201	2,773	4,894	2,684	2,210	4,888	2,684	2,204
20	5,990	3,070	2,920	6,023	3,087	2,936	4,926	2,688	2,238	4,958	2,716	2,242
21	6,019	3,097	2,922	5,948	3,056	2,892	4,890	2,766	2,124	4,893	2,764	2,129
22	6,135	3,110	3,025	6,103	3,101	3,002	5,266	2,868	2,398	5,220	2,849	2,371
23	5,954	3,067	2,887	5,912	3,052	2,860	5,326	2,998	2,328	5,334	2,984	2,350
24	5,967	3,115	2,852	5,887	3,077	2,810	5,515	2,945	2,570	5,503	2,942	2,561
25	6,218	3,180	3,038	6,164	3,144	3,020	5,635	3,009	2,626	5,593	3,001	2,592
26	6,177	3,154	3,023	6,076	3,115	2,961	5,504	2,951	2,553	5,501	2,945	2,556
27	6,241	3,220	3,021	6,154	3,177	2,977	5,758	3,038	2,720	5,685	2,997	2,688
28	6,225	3,162	3,063	6,073	3,082	2,991	5,862	3,090	2,772	5,829	3,076	2,753
平成28年 1 月	511	260	251	456	226	230	542	288	254	490	260	230
2 月	472	245	227	452	231	221	551	289	262	552	291	261
3 月	502	262	240	462	238	224	518	291	227	476	263	213
4 月	407	208	199	449	229	220	429	208	221	443	215	228
5 月	590	308	282	547	287	260	494	245	249	466	228	238
6 月	507	253	254	496	242	254	436	219	217	433	227	206
7 月	498	257	241	502	267	235	419	234	185	448	249	199
8 月	563	297	266	540	278	262	486	290	196	455	269	186
9 月	557	265	292	576	270	306	418	222	196	419	227	192
10 月	563	261	302	575	281	294	480	243	237	511	250	261
11 月	591	300	291	526	274	252	564	281	283	552	282	270
12 月	464	246	218	492	259	233	525	280	245	584	315	269

注：(1) 転入・転出、職権記載・消除等、出生・死亡(住民基本台帳)は平成24年7月9日から外国人住民を含んでいる。
 (2) 転入・転出に国外異動分は含まない。
 (3) 婚姻・離婚(人口動態調査)は、人口動態調査の東京都集計による。1年間に届出られたもののうち、婚姻時の夫の住所、別居前の夫婦の住所が練馬区内のものを計上。平成28年の数値は概数である。
 (4) 婚姻・離婚(人口動態調査)については、夫婦の一方が外国人の場合を含む。
 (5) 出生・死亡(住民基本台帳)は、出生・死亡が原因で、住民基本台帳へ1年間に記載・消除されたものを指す。
 (6) 出生・死亡(人口動態調査)は、人口動態調査で、1年間に発生したもののうち、翌年1月14日までに届出があったものについて、子の住所、死亡者の住所が練馬区内のものを計上。平成28年の数値は概数である。

資料：東京都福祉保健局「人口動態統計月報(平成28年)」「東京都統計年鑑(平成19年～27年)」
 区民部戸籍住民課、健康部保健予防課

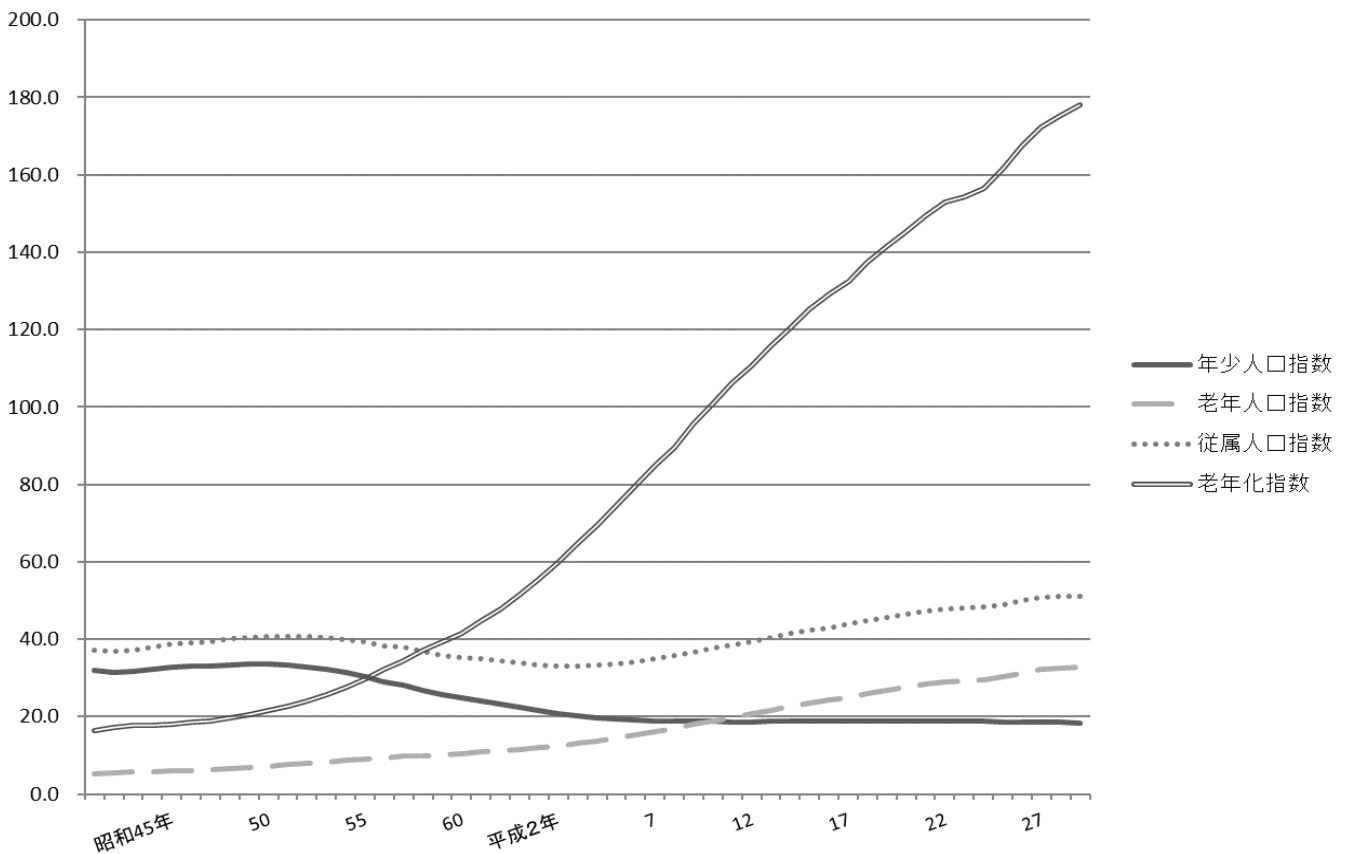
表12 合計特殊出生率

年次	合計特殊出生率	年齢階級別出生率						
		15～19歳	20～24歳	25～29歳	30～34歳	35～39歳	40～44歳	45～49歳
平成19年	1.10	0.02	0.10	0.29	0.42	0.23	0.04	0.00
20	1.11	0.01	0.10	0.30	0.42	0.24	0.04	0.00
21	1.11	0.01	0.10	0.28	0.43	0.24	0.05	0.00
22	1.15	0.01	0.08	0.29	0.46	0.26	0.05	0.00
23	1.14	0.01	0.09	0.29	0.43	0.26	0.05	0.00
24	1.14	0.01	0.07	0.28	0.44	0.28	0.05	0.00
25	1.22	0.01	0.07	0.29	0.46	0.32	0.06	0.00
26	1.21	0.01	0.07	0.28	0.47	0.31	0.07	0.00
27	1.24	0.01	0.07	0.26	0.49	0.33	0.07	0.00
28	1.23	0.01	0.07	0.27	0.47	0.34	0.07	0.00

注：(1)「合計特殊出生率」とは、15歳から49歳までの女性の年齢別出生率を合計したもので、一人の女性が仮にその年次の年齢別出生率で一生涯の間に生むとした時の子ども数を表す。

(2)「年齢階級別出生率」は、年齢階級ごとに出生数を女性人口で除して算出したものである。

資料：東京都福祉保健局「人口動態統計年次推移(区市町村別)」、総務部総務課

図7 合計特殊出生率の推移【表12関連】



表13 町丁別・男女別人口（住民基本台帳）【1/4】

(各年1月1日現在)

町 丁 名	平成 25 年		平成 26 年		平成 27 年		平成 28 年		平成 29 年	
	男	女	男	女	男	女	男	女	男	女
総 数	348,260	361,002	349,094	362,118	350,294	364,362	352,000	367,109	353,685	370,026
旭 丘	3,587	3,510	3,548	3,492	3,513	3,482	3,573	3,505	3,646	3,609
1 丁目	2,427	2,317	2,380	2,275	2,365	2,244	2,405	2,246	2,456	2,345
2 丁目	1,160	1,193	1,168	1,217	1,148	1,238	1,168	1,259	1,190	1,264
小 竹 町	4,016	4,429	4,086	4,409	4,169	4,489	4,295	4,570	4,437	4,806
1 丁目	2,297	2,427	2,374	2,421	2,425	2,511	2,470	2,537	2,482	2,600
2 丁目	1,719	2,002	1,712	1,988	1,744	1,978	1,825	2,033	1,955	2,206
栄 町	1,832	1,924	1,845	1,934	1,865	1,978	1,883	1,974	1,907	2,007
羽 沢	3,128	3,222	3,149	3,229	3,159	3,293	3,150	3,279	3,176	3,282
1 丁目	641	662	631	647	637	663	639	661	639	674
2 丁目	1,586	1,701	1,606	1,700	1,611	1,731	1,598	1,726	1,645	1,725
3 丁目	901	859	912	882	911	899	913	892	892	883
豊 玉 上	2,866	3,100	2,943	3,157	2,994	3,276	3,023	3,332	3,082	3,338
1 丁目	1,055	1,042	1,101	1,073	1,117	1,115	1,106	1,140	1,134	1,147
2 丁目	1,811	2,058	1,842	2,084	1,877	2,161	1,917	2,192	1,948	2,191
豊 玉 中	4,998	4,838	5,017	4,845	5,034	4,952	4,987	4,930	5,009	4,942
1 丁目	1,250	1,201	1,268	1,196	1,238	1,182	1,220	1,193	1,203	1,168
2 丁目	1,610	1,474	1,610	1,485	1,622	1,508	1,611	1,498	1,636	1,509
3 丁目	1,426	1,424	1,427	1,430	1,396	1,440	1,376	1,409	1,395	1,441
4 丁目	712	739	712	734	778	822	780	830	775	824
豊 玉 南	4,086	4,031	4,148	3,991	4,163	4,007	4,239	4,151	4,282	4,244
1 丁目	1,164	1,171	1,169	1,164	1,173	1,186	1,156	1,191	1,163	1,197
2 丁目	948	969	984	982	975	973	962	987	1,000	1,044
3 丁目	1,974	1,891	1,995	1,845	2,015	1,848	2,121	1,973	2,119	2,003
豊 玉 北	8,640	9,047	8,685	9,103	8,731	9,163	8,951	9,509	9,093	9,634
1 丁目	1,083	1,225	1,095	1,247	1,085	1,253	1,113	1,280	1,112	1,296
2 丁目	1,095	1,162	1,099	1,189	1,104	1,202	1,105	1,213	1,146	1,269
3 丁目	1,488	1,432	1,517	1,448	1,518	1,451	1,546	1,486	1,560	1,488
4 丁目	1,787	1,813	1,822	1,843	1,839	1,841	1,864	1,927	1,907	1,979
5 丁目	1,608	1,770	1,589	1,743	1,641	1,775	1,751	1,919	1,791	1,954
6 丁目	1,579	1,645	1,563	1,633	1,544	1,641	1,572	1,684	1,577	1,648
中 村	4,557	4,739	4,632	4,812	4,717	4,874	4,758	4,962	4,794	5,032
1 丁目	1,189	1,223	1,205	1,226	1,248	1,254	1,234	1,265	1,231	1,273
2 丁目	1,470	1,521	1,503	1,575	1,509	1,564	1,576	1,626	1,623	1,693
3 丁目	1,898	1,995	1,924	2,011	1,960	2,056	1,948	2,071	1,940	2,066
中 村 南	4,973	5,172	4,959	5,192	5,007	5,254	5,077	5,285	5,092	5,345
1 丁目	1,967	1,926	1,966	1,912	1,977	1,952	2,017	2,001	2,071	2,057
2 丁目	1,679	1,752	1,705	1,805	1,726	1,797	1,746	1,794	1,711	1,807
3 丁目	1,327	1,494	1,288	1,475	1,304	1,505	1,314	1,490	1,310	1,481
中 村 北	5,211	5,653	5,272	5,732	5,341	5,812	5,350	5,840	5,513	6,050
1 丁目	1,651	1,739	1,634	1,755	1,667	1,789	1,704	1,799	1,809	1,924
2 丁目	1,387	1,380	1,462	1,417	1,488	1,438	1,470	1,446	1,510	1,506
3 丁目	936	1,045	934	1,063	934	1,054	925	1,067	908	1,064
4 丁目	1,237	1,489	1,242	1,497	1,252	1,531	1,251	1,528	1,286	1,556
桜 台	11,837	12,324	11,989	12,418	11,916	12,438	12,018	12,497	12,134	12,626
1 丁目	2,298	2,431	2,312	2,476	2,307	2,458	2,365	2,469	2,383	2,523
2 丁目	2,157	2,231	2,210	2,256	2,228	2,335	2,273	2,352	2,307	2,365
3 丁目	2,298	2,351	2,336	2,378	2,266	2,367	2,280	2,385	2,303	2,442
4 丁目	1,540	1,725	1,528	1,677	1,515	1,667	1,506	1,658	1,538	1,632
5 丁目	1,856	1,782	1,860	1,794	1,847	1,775	1,848	1,788	1,911	1,842
6 丁目	1,688	1,804	1,743	1,837	1,753	1,836	1,746	1,845	1,692	1,822
練 馬	7,118	7,302	7,117	7,289	7,173	7,322	7,055	7,238	6,941	7,203
1 丁目	1,959	1,967	1,971	1,963	2,000	1,999	1,996	2,020	1,961	2,025
2 丁目	1,514	1,540	1,534	1,561	1,534	1,551	1,500	1,549	1,469	1,496
3 丁目	1,785	1,805	1,757	1,755	1,791	1,777	1,746	1,687	1,711	1,710
4 丁目	1,860	1,990	1,855	2,010	1,848	1,995	1,813	1,982	1,800	1,972
向 山	5,121	5,334	5,123	5,300	5,233	5,402	5,236	5,384	5,233	5,379
1 丁目	814	880	815	895	833	911	851	892	849	887
2 丁目	1,181	1,141	1,171	1,110	1,246	1,165	1,264	1,168	1,241	1,181
3 丁目	1,150	1,241	1,172	1,254	1,155	1,246	1,127	1,240	1,148	1,241
4 丁目	1,976	2,072	1,965	2,041	1,999	2,080	1,994	2,084	1,995	2,070

表13 町丁別・男女別人口（住民基本台帳）【2/4】

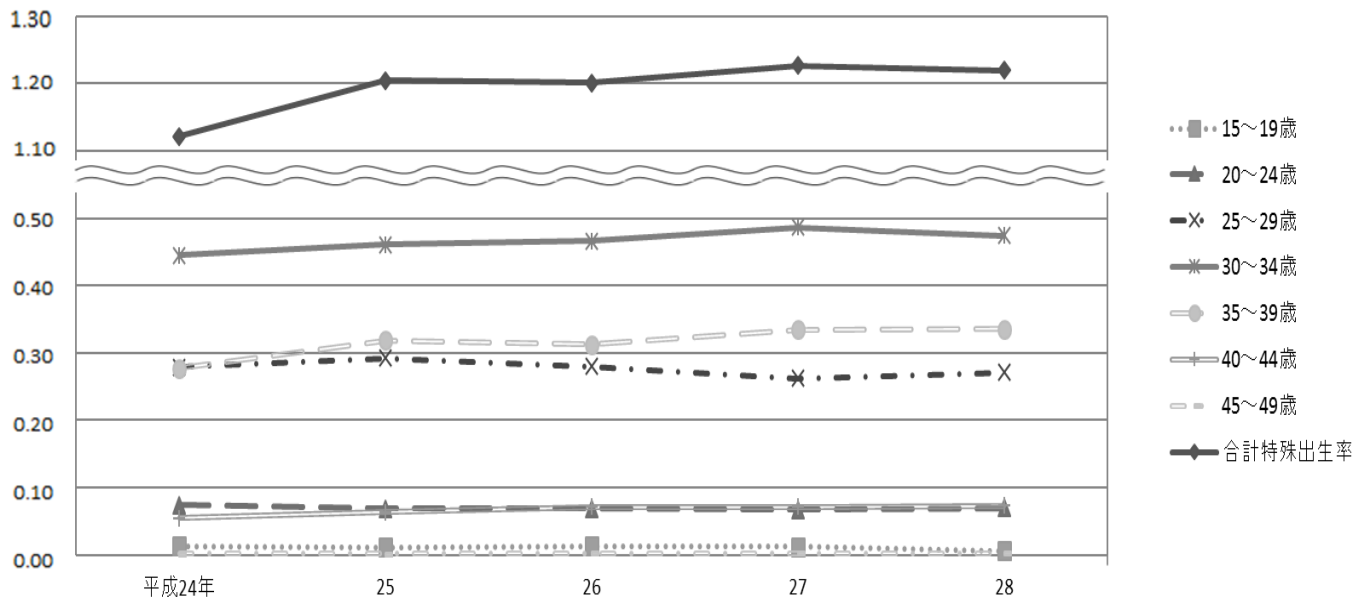
町 丁 名	平成 25 年		平成 26 年		平成 27 年		平成 28 年		平成 29 年	
	男	女	男	女	男	女	男	女	男	女
真 井	9,628	9,792	9,647	9,858	9,660	9,908	9,519	9,868	9,570	9,911
1 丁目	2,098	2,318	2,106	2,337	2,141	2,386	2,190	2,465	2,276	2,548
2 丁目	1,836	1,726	1,837	1,747	1,805	1,776	1,784	1,785	1,742	1,775
3 丁目	2,392	2,537	2,367	2,542	2,374	2,528	2,326	2,476	2,357	2,479
4 丁目	2,095	2,112	2,116	2,123	2,122	2,113	2,120	2,118	2,095	2,100
5 丁目	1,207	1,099	1,221	1,109	1,218	1,105	1,099	1,024	1,100	1,009
錦	2,842	2,886	2,845	2,918	2,888	2,913	2,971	3,005	3,004	3,071
1 丁目	1,700	1,813	1,716	1,844	1,718	1,805	1,731	1,826	1,732	1,843
2 丁目	1,142	1,073	1,129	1,074	1,170	1,108	1,240	1,179	1,272	1,228
氷 川 台	6,154	6,472	6,171	6,513	6,388	6,747	6,438	6,806	6,471	6,780
1 丁目	109	127	110	129	108	132	114	132	112	129
2 丁目	1,189	1,186	1,250	1,242	1,391	1,368	1,425	1,418	1,433	1,435
3 丁目	2,316	2,447	2,300	2,433	2,385	2,534	2,385	2,543	2,406	2,534
4 丁目	2,540	2,712	2,511	2,709	2,504	2,713	2,514	2,713	2,520	2,682
平 和 台	6,576	6,427	6,688	6,539	6,738	6,575	6,766	6,692	6,765	6,824
1 丁目	1,765	1,685	1,771	1,686	1,789	1,673	1,803	1,732	1,801	1,740
2 丁目	1,393	1,384	1,485	1,483	1,472	1,489	1,475	1,497	1,463	1,527
3 丁目	2,158	2,078	2,163	2,048	2,160	2,089	2,182	2,111	2,180	2,172
4 丁目	1,260	1,280	1,269	1,322	1,317	1,324	1,306	1,352	1,321	1,385
早 宮	9,052	9,433	9,048	9,548	9,082	9,619	9,094	9,637	9,109	9,692
1 丁目	2,875	3,038	2,875	3,051	2,860	3,055	2,869	3,060	2,832	3,002
2 丁目	1,887	1,912	1,914	1,959	1,925	1,994	1,953	2,030	1,975	2,067
3 丁目	2,239	2,403	2,271	2,441	2,264	2,453	2,254	2,444	2,262	2,474
4 丁目	2,051	2,080	1,988	2,097	2,033	2,117	2,018	2,103	2,040	2,149
春 日 町	11,954	12,526	11,929	12,602	12,025	12,739	12,078	12,922	12,207	13,084
1 丁目	1,978	2,041	1,971	2,060	1,977	2,084	2,043	2,172	2,128	2,215
2 丁目	2,258	2,245	2,219	2,222	2,238	2,267	2,241	2,313	2,241	2,357
3 丁目	1,922	2,098	1,921	2,093	1,924	2,111	1,909	2,119	1,894	2,137
4 丁目	2,111	2,243	2,085	2,200	2,127	2,225	2,141	2,247	2,152	2,282
5 丁目	2,061	2,235	2,105	2,323	2,123	2,371	2,104	2,372	2,133	2,365
6 丁目	1,624	1,664	1,628	1,704	1,636	1,681	1,640	1,699	1,659	1,728
高 松	8,343	8,268	8,459	8,489	8,533	8,550	8,564	8,621	8,705	8,721
1 丁目	1,339	1,320	1,391	1,403	1,427	1,448	1,403	1,453	1,389	1,457
2 丁目	1,142	1,229	1,180	1,277	1,219	1,287	1,213	1,267	1,211	1,273
3 丁目	1,547	1,561	1,534	1,574	1,518	1,562	1,541	1,588	1,544	1,571
4 丁目	1,630	1,591	1,623	1,614	1,620	1,594	1,644	1,617	1,714	1,700
5 丁目	1,275	1,226	1,303	1,266	1,287	1,286	1,316	1,308	1,358	1,330
6 丁目	1,410	1,341	1,428	1,355	1,462	1,373	1,447	1,388	1,489	1,390
北 町	12,957	12,334	13,015	12,330	12,904	12,281	13,001	12,370	13,108	12,507
1 丁目	2,288	2,282	2,233	2,265	2,185	2,238	2,164	2,244	2,156	2,239
2 丁目	2,924	2,969	2,928	2,951	2,902	2,946	2,988	2,996	3,097	3,115
3 丁目	1,258	1,282	1,264	1,266	1,268	1,248	1,314	1,285	1,346	1,314
4 丁目	922	75	970	73	931	66	930	63	933	63
5 丁目	1,194	1,123	1,208	1,129	1,194	1,142	1,165	1,147	1,162	1,140
6 丁目	1,197	1,421	1,166	1,372	1,159	1,355	1,184	1,387	1,171	1,369
7 丁目	1,379	1,357	1,398	1,396	1,412	1,401	1,411	1,382	1,385	1,405
8 丁目	1,795	1,825	1,848	1,878	1,853	1,885	1,845	1,866	1,858	1,862
田 柄	14,226	14,380	14,335	14,429	14,279	14,504	14,370	14,601	14,383	14,670
1 丁目	2,371	2,476	2,361	2,500	2,373	2,544	2,401	2,541	2,431	2,601
2 丁目	3,335	3,466	3,363	3,461	3,305	3,445	3,368	3,519	3,423	3,572
3 丁目	3,108	3,008	3,119	3,022	3,098	2,986	3,053	2,960	3,012	2,901
4 丁目	3,424	3,363	3,513	3,411	3,541	3,487	3,542	3,533	3,540	3,542
5 丁目	1,988	2,067	1,979	2,035	1,962	2,042	2,006	2,048	1,977	2,054
光 が 丘	13,626	15,302	13,372	15,065	13,338	15,111	13,221	15,053	13,119	14,965
1 丁目	1,348	1,534	1,343	1,525	1,285	1,494	1,300	1,497	1,247	1,443
2 丁目	2,761	3,289	2,718	3,219	2,730	3,263	2,681	3,223	2,631	3,185
3 丁目	4,455	4,844	4,361	4,761	4,347	4,761	4,349	4,762	4,338	4,755
4 丁目	—	—	—	—	—	—	—	—	—	—
5 丁目	1,624	1,926	1,563	1,895	1,591	1,905	1,553	1,864	1,534	1,871
6 丁目	526	621	525	623	505	609	498	601	484	602
7 丁目	2,912	3,088	2,862	3,042	2,880	3,079	2,840	3,106	2,885	3,109

表13 町丁別・男女別人口（住民基本台帳）【3/4】

町 丁 名	平成 25 年		平成 26 年		平成 27 年		平成 28 年		平成 29 年	
	男	女	男	女	男	女	男	女	男	女
旭 町	6,382	6,474	6,382	6,444	6,357	6,439	6,374	6,503	6,398	6,487
1 丁目	2,091	2,173	2,057	2,132	2,083	2,147	2,096	2,165	2,085	2,154
2 丁目	2,217	2,232	2,239	2,237	2,212	2,212	2,203	2,226	2,238	2,264
3 丁目	2,074	2,069	2,086	2,075	2,062	2,080	2,075	2,112	2,075	2,069
土 支 田	6,370	6,351	6,453	6,446	6,543	6,533	6,648	6,625	6,712	6,718
1 丁目	1,650	1,675	1,683	1,719	1,705	1,730	1,734	1,763	1,739	1,783
2 丁目	1,163	1,146	1,160	1,156	1,188	1,196	1,237	1,250	1,340	1,330
3 丁目	1,920	1,942	1,948	1,964	1,950	1,973	1,978	1,981	1,944	1,967
4 丁目	1,637	1,588	1,662	1,607	1,700	1,634	1,699	1,631	1,689	1,638
富 士 見 台	7,484	7,701	7,455	7,674	7,460	7,702	7,520	7,792	7,534	7,855
1 丁目	1,577	1,575	1,570	1,579	1,543	1,590	1,532	1,604	1,542	1,632
2 丁目	2,081	2,097	2,065	2,088	2,037	2,053	2,070	2,065	2,055	2,076
3 丁目	1,868	2,002	1,846	1,980	1,909	2,057	1,939	2,118	1,948	2,106
4 丁目	1,958	2,027	1,974	2,027	1,971	2,002	1,979	2,005	1,989	2,041
南 田 中	5,659	5,868	5,756	6,060	5,806	6,121	5,986	6,342	6,053	6,413
1 丁目	1,068	1,068	1,079	1,095	1,068	1,097	1,169	1,219	1,204	1,252
2 丁目	807	787	821	814	805	810	847	832	874	845
3 丁目	1,175	1,327	1,267	1,439	1,281	1,425	1,285	1,458	1,282	1,456
4 丁目	1,500	1,405	1,510	1,436	1,572	1,497	1,562	1,524	1,584	1,552
5 丁目	1,109	1,281	1,079	1,276	1,080	1,292	1,123	1,309	1,109	1,308
高 野 台	6,873	7,342	6,883	7,442	6,910	7,510	6,948	7,603	6,981	7,683
1 丁目	1,730	1,920	1,689	1,911	1,678	1,901	1,696	1,932	1,669	1,921
2 丁目	1,409	1,473	1,449	1,517	1,454	1,548	1,459	1,550	1,459	1,553
3 丁目	1,377	1,476	1,387	1,472	1,365	1,476	1,392	1,542	1,395	1,538
4 丁目	1,097	1,161	1,088	1,198	1,118	1,211	1,105	1,232	1,126	1,269
5 丁目	1,260	1,312	1,270	1,344	1,295	1,374	1,296	1,347	1,332	1,402
谷 原	5,995	6,159	6,045	6,175	6,086	6,234	6,185	6,382	6,250	6,472
1 丁目	888	848	921	880	932	916	975	965	998	980
2 丁目	878	874	886	875	863	862	843	877	855	893
3 丁目	921	1,020	957	1,037	979	1,053	965	1,048	972	1,047
4 丁目	881	859	876	851	900	887	942	924	954	948
5 丁目	1,312	1,425	1,309	1,420	1,325	1,426	1,320	1,437	1,321	1,437
6 丁目	1,115	1,133	1,096	1,112	1,087	1,090	1,140	1,131	1,150	1,167
三 原 台	4,754	4,759	4,700	4,733	4,677	4,692	4,610	4,628	4,611	4,625
1 丁目	2,037	2,038	2,061	2,059	2,075	2,049	2,041	2,025	2,053	2,026
2 丁目	1,070	1,014	1,041	1,000	1,022	995	1,021	990	1,024	1,009
3 丁目	1,647	1,707	1,598	1,674	1,580	1,648	1,548	1,613	1,534	1,590
石 神 井 町	12,886	14,005	13,007	14,092	13,067	14,160	13,097	14,327	13,027	14,351
1 丁目	1,439	1,751	1,447	1,726	1,455	1,731	1,476	1,781	1,438	1,738
2 丁目	2,072	2,418	2,095	2,400	2,117	2,384	2,095	2,363	2,067	2,374
3 丁目	1,408	1,565	1,454	1,572	1,454	1,598	1,465	1,613	1,461	1,605
4 丁目	1,609	1,633	1,640	1,697	1,625	1,698	1,655	1,742	1,633	1,783
5 丁目	828	807	858	839	883	853	881	863	881	856
6 丁目	1,324	1,406	1,304	1,381	1,370	1,445	1,374	1,500	1,411	1,515
7 丁目	1,976	2,068	2,004	2,100	1,975	2,085	1,982	2,093	2,003	2,115
8 丁目	2,230	2,357	2,205	2,377	2,188	2,366	2,169	2,372	2,133	2,365
石 神 井 台	14,827	15,476	14,719	15,470	14,709	15,423	14,812	15,518	14,831	15,594
1 丁目	814	841	802	831	785	834	793	828	793	841
2 丁目	2,210	2,272	2,221	2,332	2,245	2,314	2,250	2,322	2,335	2,378
3 丁目	2,687	2,774	2,691	2,765	2,675	2,737	2,702	2,781	2,681	2,785
4 丁目	2,105	2,430	2,072	2,379	2,014	2,349	1,995	2,334	1,997	2,312
5 丁目	1,988	1,978	1,926	1,932	1,964	1,950	1,947	1,961	1,942	1,961
6 丁目	1,416	1,464	1,447	1,529	1,462	1,534	1,469	1,527	1,478	1,537
7 丁目	1,778	1,841	1,789	1,833	1,799	1,848	1,799	1,819	1,763	1,817
8 丁目	1,829	1,876	1,771	1,869	1,765	1,857	1,857	1,946	1,842	1,963
上 石 神 井	8,740	9,123	8,771	9,135	8,764	9,213	8,969	9,446	9,063	9,537
1 丁目	2,510	2,635	2,554	2,679	2,554	2,705	2,613	2,790	2,620	2,772
2 丁目	1,958	2,045	1,960	2,056	2,015	2,122	2,044	2,152	2,042	2,167
3 丁目	2,238	2,354	2,260	2,352	2,191	2,291	2,205	2,286	2,199	2,300
4 丁目	2,034	2,089	1,997	2,048	2,004	2,095	2,107	2,218	2,202	2,298
上 石 神 井 南 町	1,034	1,075	1,028	1,077	1,011	1,064	1,016	1,057	1,038	1,083

表13 町丁別・男女別人口（住民基本台帳）【4/4】

町 丁 名	平成 25 年		平成 26 年		平成 27 年		平成 28 年		平成 29 年	
	男	女	男	女	男	女	男	女	男	女
下石神井	8,388	8,631	8,433	8,615	8,666	8,764	8,729	8,832	8,824	8,996
1丁目	1,285	1,372	1,302	1,394	1,332	1,389	1,299	1,347	1,308	1,376
2丁目	1,568	1,559	1,538	1,522	1,534	1,526	1,559	1,556	1,569	1,565
3丁目	1,131	1,218	1,141	1,212	1,148	1,220	1,151	1,222	1,176	1,241
4丁目	1,584	1,599	1,634	1,654	1,713	1,730	1,719	1,734	1,704	1,747
5丁目	1,171	1,186	1,148	1,150	1,230	1,205	1,297	1,276	1,304	1,311
6丁目	1,649	1,697	1,670	1,683	1,709	1,694	1,704	1,697	1,763	1,756
立野町	2,354	2,544	2,339	2,500	2,415	2,546	2,451	2,567	2,475	2,603
関町東	2,451	2,450	2,467	2,462	2,477	2,497	2,533	2,528	2,545	2,528
1丁目	1,754	1,751	1,786	1,767	1,786	1,805	1,856	1,833	1,844	1,816
2丁目	697	699	681	695	691	692	677	695	701	712
関町南	7,925	8,375	7,894	8,363	7,882	8,411	7,829	8,318	7,780	8,277
1丁目	1,136	1,223	1,155	1,254	1,189	1,283	1,179	1,258	1,164	1,250
2丁目	2,041	2,213	2,027	2,169	2,008	2,156	1,987	2,157	2,004	2,174
3丁目	1,607	1,532	1,580	1,539	1,577	1,540	1,617	1,583	1,613	1,598
4丁目	3,141	3,407	3,132	3,401	3,108	3,432	3,046	3,320	2,999	3,255
関町北	10,269	10,910	10,333	10,919	10,395	10,983	10,398	11,057	10,443	11,198
1丁目	1,582	1,731	1,582	1,745	1,595	1,724	1,573	1,755	1,589	1,778
2丁目	1,933	2,156	1,963	2,133	1,997	2,166	2,001	2,184	2,056	2,275
3丁目	2,003	2,101	2,069	2,146	2,098	2,152	2,069	2,135	2,065	2,125
4丁目	2,040	2,133	2,032	2,131	2,022	2,148	2,025	2,140	2,019	2,164
5丁目	2,711	2,789	2,687	2,764	2,683	2,793	2,730	2,843	2,714	2,856
東大泉	16,312	17,769	16,192	17,651	16,146	17,642	16,225	17,871	16,320	18,042
1丁目	2,005	2,183	2,003	2,166	2,005	2,176	2,172	2,421	2,217	2,482
2丁目	3,233	3,419	3,153	3,309	3,081	3,273	2,980	3,208	2,949	3,187
3丁目	2,131	2,513	2,102	2,538	2,134	2,543	2,146	2,545	2,148	2,564
4丁目	1,229	1,304	1,258	1,316	1,277	1,336	1,287	1,334	1,298	1,383
5丁目	1,743	1,986	1,732	1,989	1,712	1,967	1,737	2,005	1,767	2,031
6丁目	2,938	3,250	2,931	3,249	2,893	3,227	2,908	3,269	2,931	3,332
7丁目	3,033	3,114	3,013	3,084	3,044	3,120	2,995	3,089	3,010	3,063
西大泉町	6	7	6	6	5	6	12	18	12	18
西大泉	10,796	11,046	10,816	11,135	10,840	11,152	10,710	11,030	10,754	11,069
1丁目	1,985	1,969	2,001	2,003	2,010	2,048	1,989	2,040	1,997	2,013
2丁目	1,448	1,499	1,462	1,504	1,504	1,553	1,493	1,532	1,496	1,546
3丁目	1,872	1,895	1,829	1,883	1,832	1,857	1,810	1,833	1,776	1,821
4丁目	1,724	1,797	1,763	1,855	1,780	1,861	1,742	1,811	1,762	1,827
5丁目	2,436	2,529	2,426	2,521	2,393	2,494	2,355	2,468	2,363	2,488
6丁目	1,331	1,357	1,335	1,369	1,321	1,339	1,321	1,346	1,360	1,374
南大泉	13,204	13,503	13,245	13,519	13,267	13,593	13,256	13,604	13,220	13,638
1丁目	2,337	2,463	2,316	2,437	2,347	2,476	2,350	2,428	2,317	2,412
2丁目	2,173	2,252	2,172	2,253	2,191	2,260	2,167	2,229	2,176	2,221
3丁目	2,296	2,291	2,367	2,383	2,374	2,413	2,343	2,420	2,323	2,454
4丁目	3,056	3,060	3,072	3,016	3,054	3,006	3,102	3,063	3,124	3,093
5丁目	2,389	2,453	2,348	2,432	2,336	2,436	2,340	2,470	2,328	2,466
6丁目	953	984	970	998	965	1,002	954	994	952	992
大泉町	11,201	11,341	11,182	11,372	11,122	11,371	11,174	11,353	11,081	11,332
1丁目	2,570	2,597	2,605	2,680	2,614	2,704	2,587	2,665	2,587	2,646
2丁目	2,387	2,363	2,381	2,360	2,350	2,397	2,385	2,445	2,329	2,410
3丁目	2,094	2,140	2,068	2,117	2,046	2,110	2,015	2,044	1,990	2,028
4丁目	1,841	1,880	1,836	1,851	1,825	1,824	1,900	1,878	1,903	1,902
5丁目	1,099	1,099	1,099	1,105	1,109	1,084	1,099	1,074	1,089	1,090
6丁目	1,210	1,262	1,193	1,259	1,178	1,252	1,188	1,247	1,183	1,256
大泉学園町	17,022	17,648	16,966	17,634	16,839	17,617	16,901	17,677	16,953	17,785
1丁目	1,486	1,535	1,480	1,541	1,430	1,545	1,453	1,571	1,461	1,594
2丁目	1,869	1,931	1,888	1,965	1,856	1,948	1,868	1,965	1,895	1,998
3丁目	1,613	1,554	1,620	1,555	1,649	1,578	1,652	1,585	1,664	1,617
4丁目	2,225	2,311	2,206	2,306	2,168	2,247	2,183	2,260	2,179	2,264
5丁目	2,325	2,441	2,327	2,455	2,340	2,441	2,329	2,447	2,359	2,485
6丁目	2,572	2,706	2,555	2,678	2,532	2,670	2,552	2,671	2,524	2,680
7丁目	2,489	2,693	2,464	2,667	2,436	2,673	2,434	2,671	2,463	2,651
8丁目	2,401	2,438	2,383	2,429	2,385	2,477	2,386	2,470	2,366	2,460
9丁目	42	39	43	38	43	38	44	37	42	36

資料：区民部戸籍住民課「町丁別男女別年齢別人口一覧表」

表14 人口予測

(各年1月1日時点)

年	総数		年少人口(0~14歳)		生産年齢人口(15~64歳)		高齢者人口(65歳以上)	
	増加率		増加率		増加率		増加率	
	%		%		%		%	
平成30年	728,479		88,117		481,888		158,474	
平成31年	731,666	0.44	88,125	0.01	484,167	0.47	159,374	0.57
32	734,582	0.40	88,184	0.07	486,431	0.47	159,967	0.37
33	737,198	0.36	88,452	0.30	488,227	0.37	160,519	0.35
34	739,542	0.32	88,518	0.07	490,180	0.40	160,844	0.20
35	741,519	0.27	88,431	△ 0.10	491,826	0.34	161,262	0.26
36	743,192	0.23	88,149	△ 0.32	493,072	0.25	161,971	0.44
37	744,431	0.17	87,988	△ 0.18	493,645	0.12	162,798	0.51
38	745,368	0.13	87,603	△ 0.44	494,074	0.09	163,691	0.55
39	745,936	0.08	87,539	△ 0.07	493,803	△ 0.05	164,594	0.55
40	746,320	0.05	87,349	△ 0.22	493,142	△ 0.13	165,829	0.75
41	746,464	0.02	86,885	△ 0.53	491,991	△ 0.23	167,588	1.06
42	746,534	0.01	86,433	△ 0.52	490,265	△ 0.35	169,836	1.34
43	746,521	△ 0.00	85,960	△ 0.55	487,871	△ 0.49	172,690	1.68
44	746,503	△ 0.00	85,545	△ 0.48	487,860	△ 0.00	173,098	0.24
45	746,441	△ 0.01	85,370	△ 0.20	484,695	△ 0.65	176,376	1.89
46	746,331	△ 0.01	85,061	△ 0.36	481,913	△ 0.57	179,357	1.69
47	746,151	△ 0.02	84,781	△ 0.33	479,277	△ 0.55	182,093	1.53
48	746,066	△ 0.01	84,545	△ 0.28	476,302	△ 0.62	185,219	1.72
49	745,920	△ 0.02	84,357	△ 0.22	473,624	△ 0.56	187,939	1.47
50	745,780	△ 0.02	84,215	△ 0.17	470,799	△ 0.60	190,766	1.50
51	745,613	△ 0.02	84,122	△ 0.11	467,736	△ 0.65	193,755	1.57
52	745,531	△ 0.01	84,069	△ 0.06	465,229	△ 0.54	196,233	1.28
53	745,448	△ 0.01	84,038	△ 0.04	463,296	△ 0.42	198,114	0.96
54	745,309	△ 0.02	84,045	0.01	461,502	△ 0.39	199,762	0.83
55	745,041	△ 0.04	84,074	0.03	460,108	△ 0.30	200,859	0.55
56	744,798	△ 0.03	84,113	0.05	458,828	△ 0.28	201,857	0.50
57	744,443	△ 0.05	84,137	0.03	457,627	△ 0.26	202,679	0.41
58	743,934	△ 0.07	84,146	0.01	456,735	△ 0.19	203,053	0.18
59	743,584	△ 0.05	84,141	△ 0.01	455,965	△ 0.17	203,478	0.21
60	743,240	△ 0.05	84,121	△ 0.02	455,249	△ 0.16	203,870	0.19

注：平成30年の数値は実数であり、その他の年は平成30年1月1日の住民基本台帳人口に基づき予測したものである。
資料：企画部企画課

※このほか、48ページに「表26人口、世帯数および昼間人口の予測」(国勢調査等の結果に基づく人口等の予測)を掲載している。

図8 人口予測【表14関連】



図9 外国人住民数の推移【表15関連】



注：人数は、平成20年から24年までは旧外国人登録法による登録者数、平成25年以降は住民基本台帳法による住民数である。

3

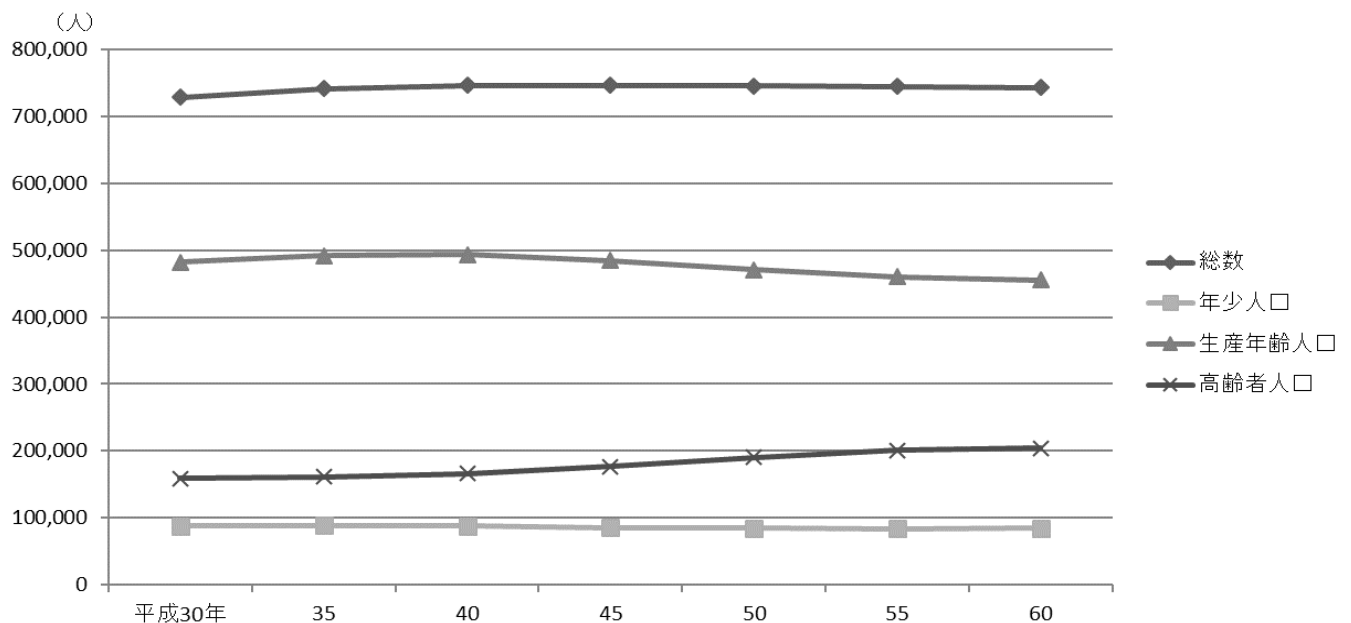
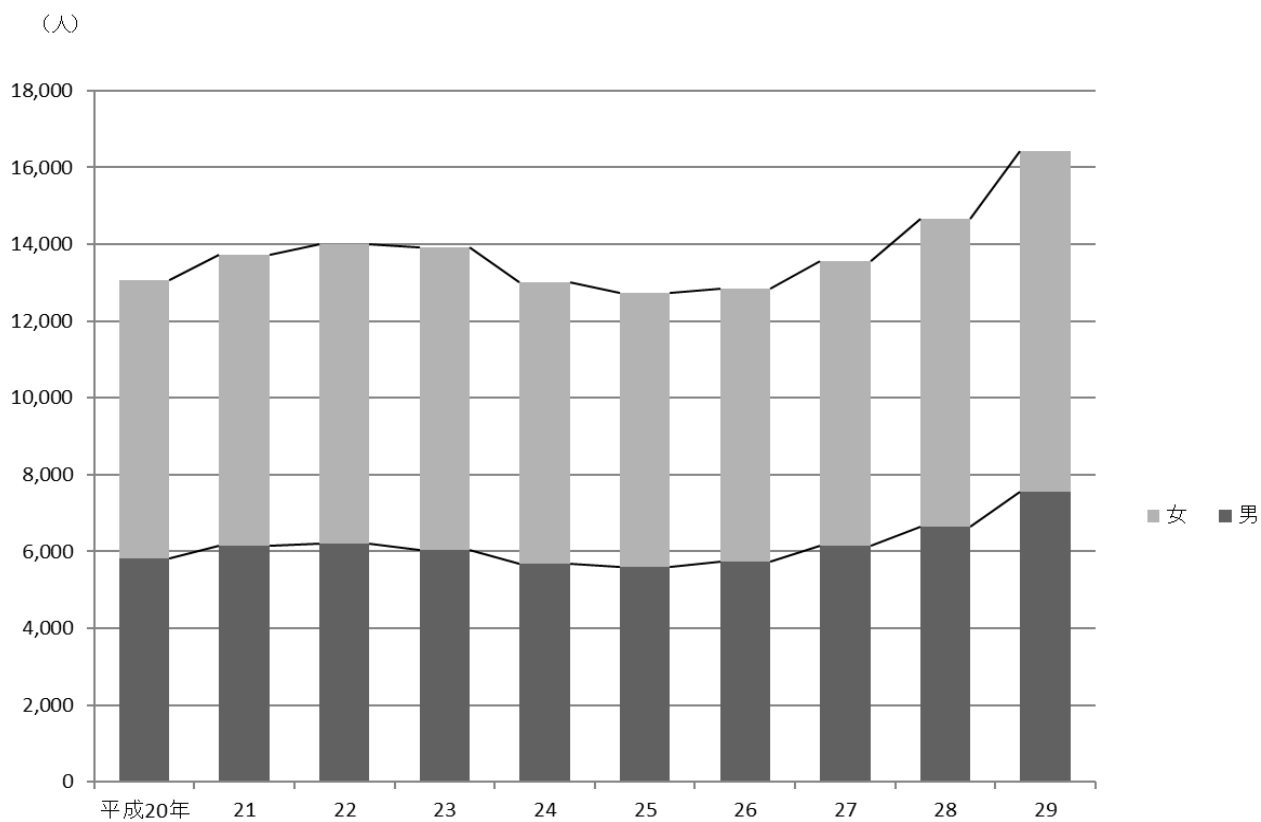
国勢調査

国勢調査による世帯数と人口の推移、年齢別の構成、昼間人口、将来予測など

練馬区勢
図表

土地・
気象・
人口

国勢調査

経済
センサス

商業統計
調査

工業統計
調査

農業

行財政
・議会

区施設
利用状況
・区民相談

福祉・
教育・
社会保障

衛生・
環境

土木施設
・みどり

区民の
暮らし
関連

警察・
消防・
防災

特別区勢
一覧

国勢調査

= 調査の沿革 =

大正9年以降、原則として5年ごとに、調査項目の多い大規模調査と少ない簡易調査が交互に実施されている。日本に住んでいるすべての人および世帯を対象とする、国の最も重要な統計調査として位置づけられている。

= 調査の目的 =

国内の人口・世帯の実態を把握し、各種行政施策その他の基礎資料を得ることを目的とする。

= 調査の時期(調査期日) =

実施年の10月1日を調査期日として実施される。

「平成27年国勢調査」は平成27年10月1日を調査期日として実施された。

= 調査の対象 =

調査期日において、日本に常住しているすべての人を対象とする。外国人も含めるが、外国政府の外交使節団・領事機関の構成員（随員を含む。）およびその家族、外国軍隊の軍人・軍属およびその家族は除く。

= 用語の説明 =

- 常 住 地** 調査期日において3か月以上居住しているか、居住する予定となっている場所を「常住地」として調査を実施する。ただし、次の者は、それぞれの場所を常住地とみなす。
- (1) 3か月以上居住しているか、居住する予定となっている住居がない者は、調査の時点にいた場所。
 - (2) 学校や各種学校の在学者で、通学のために施設（学生寮、下宿など）に宿泊している者は、その施設。
 - (3) 病院または診療所に3か月以上入院している者は、入院先。
 - (4) 船舶に乗り組んでいる者で陸上に生活の本拠を持たない者は、船舶が日本の者であれば、その船舶。
 - (5) 自衛隊の営舎内または自衛隊が使用する船舶内の居住者は、その営舎または船舶が籍を置く地方総監部の所在する場所。
 - (6) 刑務所・少年刑務所・拘置所に収容されている者のうち、死刑の確定した者および受刑者ならびに少年院または婦人補導員の在院者については、その施設。

- 世 帯** 住居と生計をともにする人の集まり、または独立して住居を維持する単身者をいう。なお、住居をともにしているが独立で生計を営む単身者、ホテルや旅館等の宿泊施設に住む単身者等はそれぞれを1つの世帯とするが、次の場合は棟ごとにまとめて1つの世帯とする。
- (1) 学校の学生寮・寄宿舎に住む学生・生徒
 - (2) 病院・療養所などの入院患者
 - (3) 老人ホーム、児童保護施設、矯正施設等の入所者

世帯は建物や居住状況等により、一般世帯と施設等の世帯に区分される。

【一般世帯】

- (1) 住居と生計をともにする人の集まりまたは一戸を構えて住んでいる単身者
- (2) 間借りの単身者または下宿している単身者
- (3) 会社・団体・官公庁等の寄宿舎や独身寮に住んでいる単身者

【施設等の世帯】

- (1) 学校の寮・寄宿舎の学生・生徒
- (2) 病院・療養所の入院者
- (3) 老人ホームや児童施設等の社会施設の入所者
- (4) 自衛隊の官舎内等居住者
- (5) 刑務所や拘置所、少年院等の矯正施設の入所者
- (6) その他、定まった住居を持たない単身者や陸上に生活の本拠を有しない船舶乗組員等

また、家族類型によって次のように区分される。

世帯員が1人		単独世帯
世帯員が2人以上	世帯主とその親族のみからなる場合	親族のみの世帯
	世帯主と親族関係にない者がいる場合	非親族を含む世帯

＝ 用語の説明(続き) ＝

常 住 人 口	調査時に当該地域に常住している人口。夜間人口と同義である。
流 入 人 口	当該地域に通勤または通学し、常住地が他地域にある者の数。
流 出 人 口	当該地域に常住地があり、他地域に通勤または通学している者の数。
昼 間 人 口	「常住人口」に「流入人口」を加えて「流出人口」を引いた数。 なお、昼間人口においては、夜間勤務の者、夜間の学校に通っている者もそれぞれの従業地・通学地における数に含まれるが、買い物客などの非定常的な移動は含まれない。
残 留 人 口	「常住人口」から「流出人口」を引いた人口。
年 齢	調査年の9月30日現在による満年齢をいう(なお、その年の10月1日午前零時に生まれた人は0歳とする。)
現 在 人 口	調査時にいた場所で調査する方法による人口。

＝ 住民基本台帳人口との相違点 ＝

項 目		国 勢 調 査	住 民 基 本 台 帳
調 査 方 法		実地調査による。	住民の届出によるため、届けの無い者は把握できない。
人 口	外 国 人	外国人を含む。	同左。※
	3 か 月 以 上 の 不 在 者	調査時に滞在している地域の人口に含める。	住所地の人口に含める。

世 帯 の 定 義			
項 目		国 勢 調 査	住 民 基 本 台 帳
住居と生計を共にする2人以上の集まり		1世帯とする。	同左。
1人で1戸を構成している人			
間借り人・下宿人	単 身 の も の	1人ひとりを1世帯とする。	同左。
	家 族 と 一 緒 の も の	家族ごとに1世帯とする。	
雇主と同居の雇 用 者	単 身 の も の	雇主の世帯に含める。	生計を同じにするものは同一世帯にまとめ、それ以外のものは1人1世帯とする。
	家 族 と 一 緒 の も の	家族ごとに1世帯とする。	
同居の家事使 用 人	単 身 の も の	雇主の世帯に含める。	
	家 族 と 一 緒 の も の	家族ごとに1世帯とする。	
寮・寄宿舎に入居している単身者	勤め先の寮など	1人1世帯とする。	1人1世帯とする。
	学 校 の 寮 等	棟ごとに一括して1世帯とする。	
病 院 等 の 入 院 者	原則として施設ごとまたは棟ごとに一括して1世帯とする。	(一般に) 1人1世帯とする。	
老 人 ホ ー ム 等 社 会 施 設 の 入 所 者			
刑 務 所 等 矯 正 施 設 の 入 所 者			
自 衛 隊 の 営 舎 内 住 居 者			

※ 平成24年7月9日に「住民基本台帳法の一部を改正する法律(平成21年法律第77号)」が施行されたことに伴い、それまでは住民基本台帳人口に含まれていなかった外国人住民についても住民基本台帳法の適用対象となった。

表16 世帯数および人口

年	世帯数	人 口			人口密度 人/km ²	1世帯 当たり人員	対 前 回 比 増 加	
		計	男	女			世帯数	人口
大正 9 年	…	(25,748)	(13,136)	(12,612)	(535.5)	…	…	…
14	…	(39,226)	(20,088)	(19,138)	(815.8)	…	…	(13,478)
昭和 5 年	…	(54,783)	(28,345)	(26,438)	(1,139.4)	…	…	(15,557)
10	…	(72,737)	(37,393)	(35,344)	(1,512.8)	…	…	(17,954)
15	…	(112,411)	(59,036)	(53,375)	(2,338.0)	…	…	(39,674)
22	…	111,792	58,322	53,470	2,378.0	…	…	…
25	27,465	125,197	62,263	62,934	2,663.2	4.41	3,066	13,405
30	41,290	185,814	95,518	90,296	3,952.6	4.46	13,825	60,617
35	79,796	305,628	156,098	149,530	6,501.3	3.96	38,506	119,814
40	124,887	434,721	222,699	212,022	9,249.4	3.50	45,091	129,093
45	165,027	527,931	270,356	257,575	11,232.6	3.21	40,140	93,210
50	187,801	559,665	285,786	273,879	11,907.8	2.97	22,774	31,734
55	202,316	564,156	285,789	278,367	12,003.3	2.85	14,515	4,491
60	215,909	587,887	297,239	290,648	12,508.2	2.70	13,593	23,731
平成 2 年	242,021	618,663	312,074	306,589	12,846.0	2.55	26,112	30,776
7	264,086	635,746	318,551	317,195	13,200.7	2.41	22,065	17,083
12	287,243	658,132	327,085	331,047	13,665.5	2.28	23,157	22,386
17	312,212	692,339	342,567	349,772	14,375.8	2.29	24,969	34,207
22	336,163	716,124	350,647	365,477	14,869.7	2.11	23,951	23,785
27	337,987	721,722	351,609	370,113	15,010.9	2.11	1,824	5,598

注：(1) 練馬区成立以前(大正9年から昭和15年)の数値は各回国勢調査結果を現在の区の境域に合わせて組換えまたは推計した数値であるため()表示した。(この間の「人口密度」は、現在の面積(48.08km²)を用いて算出した。)

(2) 昭和22年は「臨時国勢調査(調査期日10月1日)」による数値である。

(3) 昭和22年以前の人口は「現在人口」、昭和25年以降は「常住人口」である。(昭和25年調査では「現在人口」も調査し、124,667人で「常住人口」より530人少なかった。)

(4) 「人口密度」は、各回国勢調査報告時の面積に基づき算出された公表値である。

(5) 「1世帯当たり人員」は、昭和25年から55年は「普通世帯」、昭和60年以降は「一般世帯」についての1世帯当たりの人員である。

資料：総務省統計局「国勢調査報告」、「昭和55年10月1日の境域による各回国勢調査時の市区町村別人口」

表17 年少人口、生産年齢人口および老年人口

(1) 実数

年	総数	年少人口(0～14歳)			生産年齢人口(15～64歳)			老年人口(65歳以上)		
		計	男	女	計	男	女	計	男	女
平成 7 年	635,746	87,038	44,601	42,437	466,364	236,542	229,822	76,964	33,708	43,256
12	658,132	85,765	43,979	41,786	467,346	235,839	231,507	101,039	44,889	56,150
17	692,339	80,006	40,797	39,209	432,926	215,963	216,963	130,755	58,750	72,005
22	716,124	87,257	44,767	42,490	488,098	245,933	242,165	137,625	58,375	79,250
27	721,722	86,105	44,327	41,778	472,513	236,938	235,575	158,290	67,772	90,518

注：総数には年齢不詳を含む。

資料：総務省統計局「国勢調査報告」

(2) 構成比

年	総数	年少人口(0～14歳)			生産年齢人口(15～64歳)			老年人口(65歳以上)		
		計	男	女	計	男	女	計	男	女
平成 7 年	%	%	%	%	%	%	%	%	%	%
12	100	13.8	14.2	13.5	74.0	75.1	72.8	12.2	10.7	13.7
17	100	13.1	13.5	12.7	71.4	72.6	70.3	15.4	13.8	17.0
22	100	12.4	12.9	11.9	67.3	68.4	66.1	20.3	18.6	21.9
27	100	12.2	12.8	11.7	68.5	70.5	66.5	19.3	16.7	21.8
27	100	12.0	12.7	11.4	65.9	67.9	64.0	22.1	19.4	24.6

注：分母から年齢不詳を除いて算出している。

資料：総務省統計局「国勢調査報告」

図10 世帯数および1世帯当たり人員の推移【表16関連】



表18 家族類型別一般世帯数

(平成27年10月1日現在)

家族類型	総数	6歳未満	12歳未満	15歳未満	18歳未満	20歳未満
		世帯員のいる 一般世帯数	世帯員のいる 一般世帯数	世帯員のいる 一般世帯数	世帯員のいる 一般世帯数	世帯員のいる 一般世帯数
総数	337,678	27,378	45,728	55,622	65,592	73,259
親族のみ	193,630	27,267	45,539	55,389	65,175	71,501
核家族世帯	181,366	26,088	43,203	52,414	61,481	67,105
夫と妻のみ	64,624	—	—	—	2	21
夫、妻と子供	89,529	25,055	40,208	47,811	54,941	59,196
夫、妻と子供	3,899	61	220	362	584	799
女親と子供	23,314	972	2,775	4,241	5,954	7,089
核家族以外の世帯	12,264	1,179	2,336	2,975	3,694	4,396
夫と妻と両親	255	—	—	—	—	—
夫、妻とひとり親	1,544	—	—	—	—	—
夫、妻、子供と両親	679	201	343	415	485	536
夫、妻、子供とひとり親	3,098	421	884	1,174	1,502	1,750
夫、妻と他の親族 (親、子供を含まない)	512	14	34	46	66	110
夫、妻と他の親族 (親を含まない)	1,026	238	457	568	672	739
夫、妻と他の親族 (子供を含まない)	152	7	12	14	17	25
夫、妻、子供と他の親族	261	119	178	198	216	227
兄弟姉妹のみ	2,660	—	1	4	14	125
他に分類されない世帯	2,077	179	427	556	722	884
非親族を含む世帯	3,973	111	187	229	276	365
単身世帯	139,563	—	2	4	141	1,393

注：一般世帯数の総数には、家族類型不詳を含む。
資料：総務省統計局「平成27年国勢調査人口等基本集計」

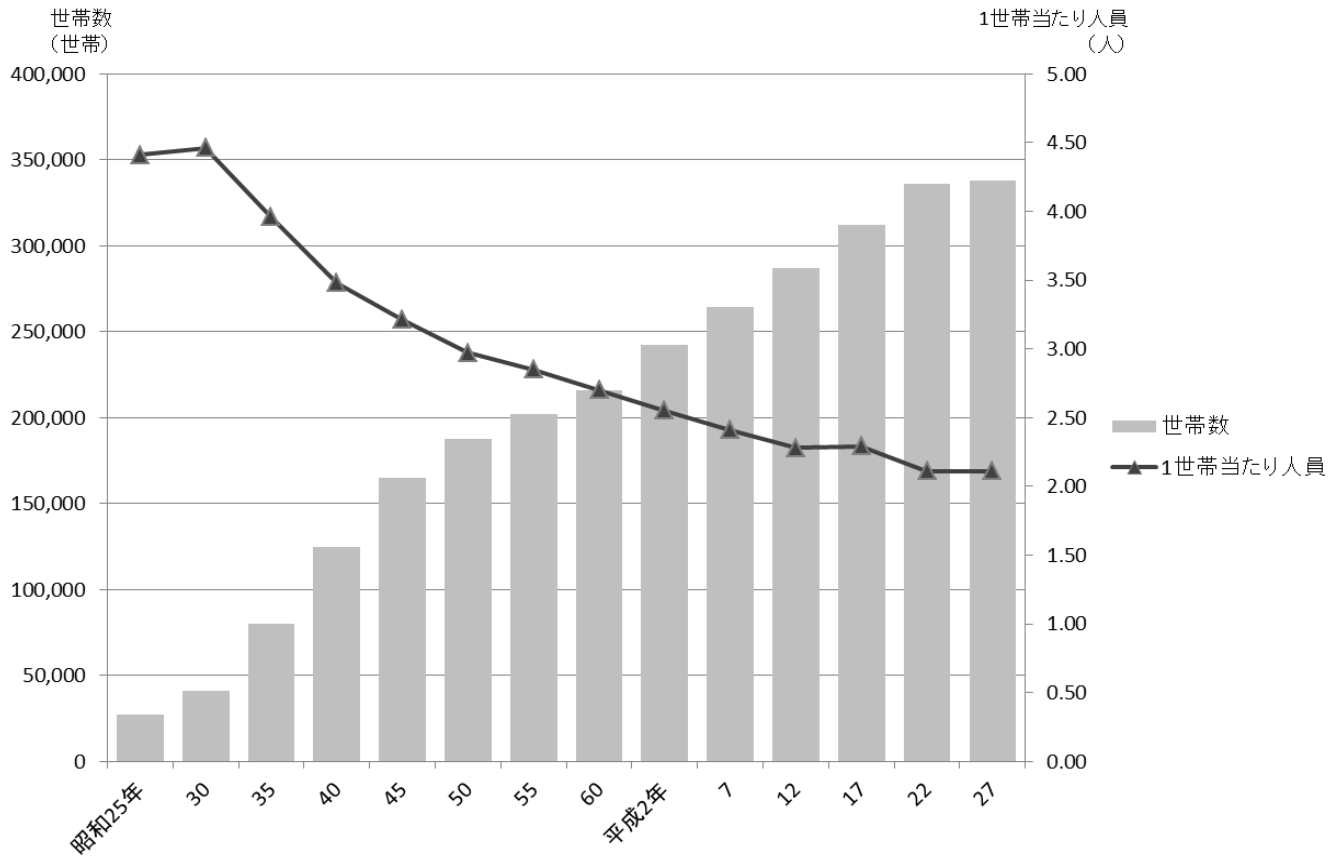
表19 年齢別・就業状態別高齢夫婦世帯数

(平成27年10月1日現在)

妻、夫の年齢	総数			夫が就業者			夫が非就業者		
	計	妻が就業者	妻が非就業者	計	妻が就業者	妻が非就業者	計	妻が就業者	妻が非就業者
総数	31,153	5,852	22,054	9,354	4,379	4,860	18,762	1,447	17,165
妻が60～64歳	3,386	1,296	1,689	1,717	942	766	1,358	354	921
夫が65～69歳	2,780	1,084	1,381	1,485	806	673	1,048	278	707
70～74歳	505	179	264	211	122	86	246	57	177
75～79歳	73	25	31	16	11	5	46	14	26
80～84歳	23	8	9	5	3	2	14	5	7
85歳以上	5	—	4	—	—	—	4	—	4
妻が65～69歳	8,150	2,274	5,141	3,527	1,687	1,809	3,919	583	3,325
夫が65～69歳	3,836	1,145	2,334	2,017	941	1,062	1,475	203	1,269
70～74歳	3,508	928	2,271	1,315	645	653	1,898	280	1,614
75～79歳	694	167	473	175	87	88	469	80	385
80～84歳	87	29	47	17	13	4	59	16	43
85歳以上	25	5	16	3	1	2	18	4	14
妻が70～74歳	7,906	1,353	5,809	2,379	1,026	1,319	4,813	316	4,483
夫が65～69歳	531	111	352	271	92	175	195	19	175
70～74歳	3,038	559	2,201	1,115	446	656	1,660	112	1,544
75～79歳	3,447	556	2,584	850	407	429	2,297	140	2,152
80～84歳	794	112	607	131	72	56	595	40	551
85歳以上	96	15	65	12	9	3	66	5	61
妻が75歳以上	11,711	929	9,415	1,731	724	966	8,672	194	8,436
夫が65～69歳	139	18	101	66	15	49	54	2	52
70～74歳	528	66	402	174	51	120	301	15	282
75～79歳	2,860	346	2,209	598	265	321	1,974	78	1,886
80～84歳	4,736	343	3,835	621	269	334	3,583	68	3,495
85歳以上	3,448	156	2,868	272	124	142	2,760	31	2,721

注：(1) 高齢夫婦世帯とは夫が65歳以上、妻が60歳以上の夫婦のみで構成される世帯を指す。

(2) 総数には、それぞれ就業状態不詳を含む。

資料：総務省統計局「平成27年国勢調査産業等基本集計」

表20 町丁別世帯数と人口【1/4】

(平成27年10月1日現在)

町 丁 名	世 帯 数	人 口			対 前 回 比 増 加 人 口		平 成 27 年 国 勢 調 査 人 口
		計	男	女	実 数	率	
総 数	337, 987	721, 722	351, 609	370, 113	5, 598	0.78	716, 124
旭 丘	4, 486	7, 299	3, 666	3, 633	△ 234	△ 3.11	7, 533
1 丁目	3, 049	4, 809	2, 470	2, 339	△ 237	△ 4.70	5, 046
2 丁目	1, 437	2, 490	1, 196	1, 294	3	0.12	2, 487
小 竹 町	5, 127	9, 084	4, 407	4, 677	546	6.39	8, 538
1 丁目	2, 906	5, 148	2, 528	2, 620	469	10.02	4, 679
2 丁目	2, 221	3, 936	1, 879	2, 057	77	2.00	3, 859
栄 町	2, 322	3, 919	1, 896	2, 023	203	5.46	3, 716
羽 沢	3, 554	6, 580	3, 221	3, 359	△ 134	△ 2.00	6, 714
1 丁目	877	1, 402	678	724	△ 61	△ 4.17	1, 463
2 丁目	1, 765	3, 356	1, 619	1, 737	△ 20	△ 0.59	3, 376
3 丁目	912	1, 822	924	898	△ 53	△ 2.83	1, 875
豊 玉 上	4, 203	6, 672	3, 185	3, 487	360	5.70	6, 312
1 丁目	1, 467	2, 355	1, 157	1, 198	226	10.62	2, 129
2 丁目	2, 736	4, 317	2, 028	2, 289	134	3.20	4, 183
豊 玉 中	5, 281	10, 128	5, 063	5, 065	154	1.54	9, 974
1 丁目	1, 261	2, 472	1, 255	1, 217	31	1.27	2, 441
2 丁目	1, 743	3, 176	1, 631	1, 545	19	0.60	3, 157
3 丁目	1, 555	2, 867	1, 407	1, 460	22	0.77	2, 845
4 丁目	722	1, 613	770	843	82	5.36	1, 531
豊 玉 南	3, 962	8, 494	4, 260	4, 234	493	6.16	8, 001
1 丁目	1, 138	2, 467	1, 201	1, 266	113	4.80	2, 354
2 丁目	1, 080	2, 130	1, 113	1, 017	△ 7	△ 0.33	2, 137
3 丁目	1, 744	3, 897	1, 946	1, 951	387	11.03	3, 510
豊 玉 北	11, 123	18, 946	9, 159	9, 787	670	3.67	18, 276
1 丁目	1, 431	2, 546	1, 158	1, 388	4	0.16	2, 542
2 丁目	1, 320	2, 343	1, 112	1, 231	84	3.72	2, 259
3 丁目	1, 898	3, 106	1, 578	1, 528	221	7.66	2, 885
4 丁目	2, 317	3, 843	1, 898	1, 945	74	1.96	3, 769
5 丁目	2, 391	3, 773	1, 795	1, 978	257	7.31	3, 516
6 丁目	1, 766	3, 335	1, 618	1, 717	30	0.91	3, 305
中 村	4, 556	9, 957	4, 805	5, 152	603	6.45	9, 354
1 丁目	1, 184	2, 480	1, 219	1, 261	340	15.89	2, 140
2 丁目	1, 398	3, 158	1, 553	1, 605	135	4.47	3, 023
3 丁目	1, 974	4, 319	2, 033	2, 286	128	3.05	4, 191
中 村 南	4, 848	10, 627	5, 112	5, 515	663	6.65	9, 964
1 丁目	1, 782	3, 993	2, 019	1, 974	135	3.50	3, 858
2 丁目	1, 732	3, 619	1, 735	1, 884	186	5.42	3, 433
3 丁目	1, 334	3, 015	1, 358	1, 657	342	12.79	2, 673
中 村 北	6, 353	11, 491	5, 503	5, 988	469	4.26	11, 022
1 丁目	2, 009	3, 642	1, 761	1, 881	65	1.82	3, 577
2 丁目	1, 583	3, 019	1, 526	1, 493	350	13.11	2, 669
3 丁目	1, 222	2, 008	946	1, 062	△ 59	△ 2.85	2, 067
4 丁目	1, 539	2, 822	1, 270	1, 552	113	4.17	2, 709
桜 台	12, 902	24, 724	11, 985	12, 739	△ 193	△ 0.77	24, 917
1 丁目	2, 977	4, 947	2, 380	2, 567	△ 95	△ 1.88	5, 042
2 丁目	2, 424	4, 784	2, 297	2, 487	201	4.39	4, 583
3 丁目	2, 331	4, 671	2, 274	2, 397	△ 159	△ 3.29	4, 830
4 丁目	1, 789	3, 159	1, 485	1, 674	△ 131	△ 3.98	3, 290
5 丁目	1, 754	3, 616	1, 830	1, 786	△ 57	△ 1.55	3, 673
6 丁目	1, 627	3, 547	1, 719	1, 828	48	1.37	3, 499
練 馬	8, 424	14, 673	7, 231	7, 442	△ 312	△ 2.08	14, 985
1 丁目	2, 491	4, 126	2, 026	2, 100	105	2.61	4, 021
2 丁目	1, 713	3, 119	1, 536	1, 583	—	—	3, 119
3 丁目	2, 172	3, 510	1, 779	1, 731	△ 456	△ 11.50	3, 966
4 丁目	2, 048	3, 918	1, 890	2, 028	39	1.01	3, 879
向 山	5, 115	10, 813	5, 275	5, 538	303	2.88	10, 510
1 丁目	1, 018	1, 811	866	945	156	9.43	1, 655
2 丁目	1, 095	2, 480	1, 278	1, 202	15	0.61	2, 465
3 丁目	1, 112	2, 394	1, 124	1, 270	△ 51	△ 2.09	2, 445
4 丁目	1, 890	4, 128	2, 007	2, 121	183	4.64	3, 945

表20 町丁別世帯数と人口【2/4】

町 丁 名	世 帯 数	人 口			対 前 回 比 増 加 人 口		平 成 22 年 国 勢 調 査 人 口
		計	男	女	実 数	率	
貫 井	10,095	19,364	9,500	9,864	△ 557	△ 2.80	19,921
1 丁 目	2,347	4,572	2,144	2,428	39	0.86	4,533
2 丁 目	1,993	3,620	1,798	1,822	△ 42	△ 1.15	3,662
3 丁 目	2,534	4,848	2,351	2,497	△ 191	△ 3.79	5,039
4 丁 目	2,016	4,199	2,106	2,093	△ 74	△ 1.73	4,273
5 丁 目	1,205	2,125	1,101	1,024	△ 289	△ 11.97	2,414
錦	2,754	6,010	2,965	3,045	249	4.32	5,761
1 丁 目	1,656	3,612	1,745	1,867	93	2.64	3,519
2 丁 目	1,098	2,398	1,220	1,178	156	6.96	2,242
氷 川 台	6,562	13,449	6,513	6,936	559	4.34	12,890
1 丁 目	113	245	107	138	△ 11	△ 4.30	256
2 丁 目	1,302	2,839	1,425	1,414	493	21.01	2,346
3 丁 目	2,540	5,070	2,442	2,628	43	0.86	5,027
4 丁 目	2,607	5,295	2,539	2,756	34	0.65	5,261
平 和 台	6,075	13,753	6,856	6,897	672	5.14	13,081
1 丁 目	1,624	3,736	1,861	1,875	185	5.21	3,551
2 丁 目	1,310	2,991	1,458	1,533	160	5.65	2,831
3 丁 目	1,907	4,347	2,211	2,136	200	4.82	4,147
4 丁 目	1,234	2,679	1,326	1,353	127	4.98	2,552
早 宮	8,482	18,812	9,140	9,672	△ 52	△ 0.28	18,864
1 丁 目	2,802	5,903	2,877	3,026	△ 151	△ 2.49	6,054
2 丁 目	1,862	4,091	1,992	2,099	111	2.79	3,980
3 丁 目	2,075	4,627	2,218	2,409	30	0.65	4,597
4 丁 目	1,743	4,191	2,053	2,138	△ 42	△ 0.99	4,233
春 日 町	11,315	24,671	11,896	12,775	2	0.01	24,669
1 丁 目	1,921	4,137	2,012	2,125	151	3.79	3,986
2 丁 目	2,011	4,475	2,189	2,286	△ 126	△ 2.74	4,601
3 丁 目	1,927	4,006	1,896	2,110	△ 56	△ 1.38	4,062
4 丁 目	1,919	4,350	2,099	2,251	△ 76	△ 1.72	4,426
5 丁 目	2,048	4,431	2,098	2,333	138	3.21	4,293
6 丁 目	1,489	3,272	1,602	1,670	△ 29	△ 0.88	3,301
高 松	6,999	17,068	8,462	8,606	779	4.78	16,289
1 丁 目	1,268	2,815	1,379	1,436	223	8.60	2,592
2 丁 目	967	2,519	1,210	1,309	125	5.22	2,394
3 丁 目	1,111	3,198	1,551	1,647	173	5.72	3,025
4 丁 目	1,279	3,135	1,588	1,547	△ 81	△ 2.52	3,216
5 丁 目	1,144	2,592	1,303	1,289	270	11.63	2,322
6 丁 目	1,230	2,809	1,431	1,378	69	2.52	2,740
北 町	12,769	25,764	13,131	12,633	△ 635	△ 2.41	26,399
1 丁 目	2,490	4,460	2,193	2,267	△ 185	△ 3.98	4,645
2 丁 目	3,030	6,216	3,104	3,112	261	4.38	5,955
3 丁 目	1,306	2,737	1,347	1,390	△ 155	△ 5.36	2,892
4 丁 目	25	974	910	64	85	9.56	889
5 丁 目	1,114	2,253	1,121	1,132	△ 183	△ 7.51	2,436
6 丁 目	1,404	2,558	1,182	1,376	△ 185	△ 6.74	2,743
7 丁 目	1,437	2,852	1,431	1,421	△ 172	△ 5.69	3,024
8 丁 目	1,963	3,714	1,843	1,871	△ 101	△ 2.65	3,815
田 柄	12,212	28,873	14,268	14,605	470	1.65	28,403
1 丁 目	2,109	4,878	2,359	2,519	△ 10	△ 0.20	4,888
2 丁 目	3,283	6,868	3,348	3,520	△ 110	△ 1.58	6,978
3 丁 目	2,427	6,097	3,081	3,016	△ 35	△ 0.57	6,132
4 丁 目	2,705	6,992	3,486	3,506	612	9.59	6,380
5 丁 目	1,688	4,038	1,994	2,044	13	0.32	4,025
光 が 丘	11,996	28,215	13,203	15,012	△ 1,188	△ 4.04	29,403
1 丁 目	1,463	2,755	1,277	1,478	△ 140	△ 4.84	2,895
2 丁 目	2,499	5,909	2,691	3,218	△ 342	△ 5.47	6,251
3 丁 目	3,704	9,133	4,371	4,762	△ 234	△ 2.50	9,367
4 丁 目	10	10	10	-	1	11.11	9
5 丁 目	1,475	3,408	1,539	1,869	△ 230	△ 6.32	3,638
6 丁 目	454	1,104	498	606	△ 30	△ 2.65	1,134
7 丁 目	2,391	5,896	2,817	3,079	△ 213	△ 3.49	6,109

表20 町丁別世帯数と人口【3/4】

町 丁 名	世 帯 数	人 口			対 前 回 比 増 加 人 口		平 成 22 年 国 勢 調 査 人 口
		計	男	女	実 数	率	
旭 町	6,160	12,740	6,297	6,443	△ 195	△ 1.51	12,935
1 丁 目	1,720	4,122	2,024	2,098	△ 20	△ 0.48	4,142
2 丁 目	2,310	4,437	2,204	2,233	△ 234	△ 5.01	4,671
3 丁 目	2,130	4,181	2,069	2,112	59	1.43	4,122
土 支 田	5,133	13,067	6,467	6,600	664	5.35	12,403
1 丁 目	1,375	3,498	1,700	1,798	146	4.36	3,352
2 丁 目	1,023	2,405	1,186	1,219	230	10.57	2,175
3 丁 目	1,452	3,921	1,924	1,997	169	4.50	3,752
4 丁 目	1,283	3,243	1,657	1,586	119	3.81	3,124
富 士 見 台	7,057	15,175	7,403	7,772	△ 75	△ 0.49	15,250
1 丁 目	1,368	3,144	1,520	1,624	60	1.95	3,084
2 丁 目	2,059	4,018	1,995	2,023	△ 144	△ 3.46	4,162
3 丁 目	1,976	4,055	1,935	2,120	108	2.74	3,947
4 丁 目	1,654	3,958	1,953	2,005	△ 99	△ 2.44	4,057
南 田 中	5,790	12,129	5,853	6,276	336	2.85	11,793
1 丁 目	1,047	2,320	1,132	1,188	315	15.71	2,005
2 丁 目	712	1,590	803	787	△ 109	△ 6.42	1,699
3 丁 目	1,392	2,784	1,299	1,485	59	2.17	2,725
4 丁 目	1,361	3,059	1,532	1,527	109	3.69	2,950
5 丁 目	1,278	2,376	1,087	1,289	△ 38	△ 1.57	2,414
高 野 台	6,471	14,644	6,925	7,719	515	3.64	14,129
1 丁 目	1,640	3,643	1,672	1,971	29	0.80	3,614
2 丁 目	1,298	2,979	1,439	1,540	154	5.45	2,825
3 丁 目	1,348	2,955	1,400	1,555	76	2.64	2,879
4 丁 目	1,016	2,286	1,080	1,206	41	1.83	2,245
5 丁 目	1,169	2,781	1,334	1,447	215	8.38	2,566
谷 原	4,881	12,346	6,085	6,261	662	5.67	11,684
1 丁 目	812	1,849	930	919	146	8.57	1,703
2 丁 目	724	1,705	846	859	63	3.84	1,642
3 丁 目	731	1,973	950	1,023	146	7.99	1,827
4 丁 目	635	1,918	954	964	146	8.24	1,772
5 丁 目	1,110	2,678	1,291	1,387	58	2.21	2,620
6 丁 目	869	2,223	1,114	1,109	103	4.86	2,120
三 原 台	3,834	9,139	4,565	4,574	△ 352	△ 3.71	9,491
1 丁 目	1,762	4,037	2,031	2,006	△ 49	△ 1.20	4,086
2 丁 目	789	1,978	1,011	967	△ 26	△ 1.30	2,004
3 丁 目	1,283	3,124	1,523	1,601	△ 277	△ 8.14	3,401
石 神 井 町	13,553	27,090	12,932	14,158	487	1.83	26,603
1 丁 目	1,668	3,086	1,390	1,696	△ 106	△ 3.32	3,192
2 丁 目	2,204	4,498	2,106	2,392	△ 98	△ 2.13	4,596
3 丁 目	1,714	3,075	1,459	1,616	424	15.99	2,651
4 丁 目	1,612	3,307	1,608	1,699	304	10.12	3,003
5 丁 目	880	1,707	861	846	81	4.98	1,626
6 丁 目	1,444	2,867	1,370	1,497	142	5.21	2,725
7 丁 目	1,895	4,046	1,961	2,085	△ 87	△ 2.11	4,133
8 丁 目	2,136	4,504	2,177	2,327	△ 173	△ 3.70	4,677
石 神 井 台	13,096	30,080	14,559	15,521	△ 277	△ 0.91	30,357
1 丁 目	686	1,610	777	833	10	0.63	1,600
2 丁 目	1,903	4,456	2,170	2,286	△ 64	△ 1.42	4,520
3 丁 目	2,437	5,465	2,678	2,787	△ 21	△ 0.38	5,486
4 丁 目	2,002	4,262	1,962	2,300	△ 267	△ 5.90	4,529
5 丁 目	1,624	3,923	1,930	1,993	△ 49	△ 1.23	3,972
6 丁 目	1,155	3,083	1,486	1,597	233	8.18	2,850
7 丁 目	1,764	3,558	1,745	1,813	△ 182	△ 4.87	3,740
8 丁 目	1,525	3,723	1,811	1,912	63	1.72	3,660
上 石 神 井	9,695	18,435	8,987	9,448	△ 529	△ 2.79	18,964
1 丁 目	3,158	5,355	2,600	2,755	△ 100	△ 1.83	5,455
2 丁 目	2,139	4,210	2,056	2,154	102	2.48	4,108
3 丁 目	2,158	4,575	2,235	2,340	△ 272	△ 5.61	4,847
4 丁 目	2,240	4,295	2,096	2,199	△ 259	△ 5.69	4,554
上石神井南町	958	2,082	1,030	1,052	1	0.05	2,081

表20 町丁別世帯数と人口【4/4】

町 丁 名	世 帯 数	人 口			対 前 回 比 増 加 人 口		平 成 22 年 国 勢 調 査 人 口
		計	男	女	実 数	率	
下石神井	7,855	17,615	8,669	8,946	374	2.17	17,241
1丁目	1,164	2,769	1,323	1,446	45	1.65	2,724
2丁目	1,352	3,104	1,534	1,570	△ 121	△ 3.75	3,225
3丁目	966	2,364	1,141	1,223	53	2.29	2,311
4丁目	1,806	3,466	1,726	1,740	267	8.35	3,199
5丁目	1,151	2,529	1,265	1,264	163	6.89	2,366
6丁目	1,416	3,383	1,680	1,703	△ 33	△ 0.97	3,416
立野町	2,204	4,992	2,436	2,556	104	2.13	4,888
関町東	2,727	5,297	2,606	2,691	△ 28	△ 0.53	5,325
1丁目	1,896	3,878	1,914	1,964	44	1.15	3,834
2丁目	831	1,419	692	727	△ 72	△ 4.83	1,491
関町南	7,846	16,980	8,161	8,819	7	0.04	16,973
1丁目	1,329	2,587	1,188	1,399	221	9.34	2,366
2丁目	2,012	4,175	1,992	2,183	△ 89	△ 2.09	4,264
3丁目	1,543	3,192	1,625	1,567	△ 56	△ 1.72	3,248
4丁目	2,962	7,026	3,356	3,670	△ 69	△ 0.97	7,095
関町北	10,392	21,570	10,390	11,180	265	1.24	21,305
1丁目	1,839	3,380	1,588	1,792	△ 16	△ 0.47	3,396
2丁目	2,353	4,253	2,035	2,218	37	0.88	4,216
3丁目	2,012	4,212	2,061	2,151	199	4.96	4,013
4丁目	1,997	4,147	1,988	2,159	△ 39	△ 0.93	4,186
5丁目	2,191	5,578	2,718	2,860	84	1.53	5,494
東大泉	16,371	34,252	16,263	17,989	△ 610	△ 1.75	34,862
1丁目	2,227	4,661	2,194	2,467	432	10.22	4,229
2丁目	2,721	6,276	3,007	3,269	△ 519	△ 7.64	6,795
3丁目	2,364	4,609	2,102	2,507	△ 85	△ 1.81	4,694
4丁目	1,541	2,702	1,325	1,377	14	0.52	2,688
5丁目	1,861	3,740	1,743	1,997	△ 190	△ 4.83	3,930
6丁目	3,016	6,123	2,894	3,229	△ 83	△ 1.34	6,206
7丁目	2,641	6,141	2,998	3,143	△ 179	△ 2.83	6,320
西大泉町	6	11	5	6	△ 3	△ 21.43	14
西大泉	8,637	21,564	10,567	10,997	296	1.39	21,268
1丁目	1,742	3,984	1,976	2,008	114	2.95	3,870
2丁目	1,175	3,037	1,466	1,571	148	5.12	2,889
3丁目	1,526	3,602	1,792	1,810	△ 188	△ 4.96	3,790
4丁目	1,303	3,533	1,716	1,817	222	6.70	3,311
5丁目	1,846	4,795	2,338	2,457	△ 23	△ 0.48	4,818
6丁目	1,045	2,613	1,279	1,334	23	0.89	2,590
南大泉	11,223	26,573	13,070	13,503	305	1.16	26,268
1丁目	1,912	4,681	2,287	2,394	89	1.94	4,592
2丁目	1,731	4,390	2,147	2,243	△ 2	△ 0.05	4,392
3丁目	2,028	4,760	2,329	2,431	348	7.89	4,412
4丁目	2,745	6,120	3,075	3,045	△ 40	△ 0.65	6,160
5丁目	2,047	4,735	2,302	2,433	△ 127	△ 2.61	4,862
6丁目	760	1,887	930	957	37	2.00	1,850
大泉町	8,822	22,271	11,004	11,267	△ 485	△ 2.13	22,756
1丁目	1,972	5,166	2,555	2,611	89	1.75	5,077
2丁目	1,861	4,837	2,378	2,459	△ 302	△ 5.88	5,139
3丁目	1,577	3,999	1,986	2,013	△ 117	△ 2.84	4,116
4丁目	1,427	3,694	1,847	1,847	△ 27	△ 0.73	3,721
5丁目	954	2,139	1,069	1,070	△ 47	△ 2.15	2,186
6丁目	1,031	2,436	1,169	1,267	△ 81	△ 3.22	2,517
大泉学園町	13,761	34,284	16,633	17,651	246	0.72	34,038
1丁目	1,290	3,001	1,436	1,565	117	4.06	2,884
2丁目	1,640	3,785	1,825	1,960	19	0.50	3,766
3丁目	1,196	3,167	1,606	1,561	142	4.69	3,025
4丁目	1,663	4,369	2,127	2,242	△ 52	△ 1.18	4,421
5丁目	1,813	4,741	2,300	2,441	280	6.28	4,461
6丁目	2,063	5,195	2,544	2,651	△ 93	△ 1.76	5,288
7丁目	2,133	5,021	2,366	2,655	△ 116	△ 2.26	5,137
8丁目	1,955	4,885	2,358	2,527	32	0.66	4,853
9丁目	8	120	71	49	△ 83	△ 40.89	203

資料：総務省統計局「平成27年国勢調査小地域集計」

表21 流入人口および流出人口

(平成27年10月1日現在)

地 域	流 入 人 口			流 出 人 口		
	計	通 勤 者	通 学 者	計	通 勤 者	通 学 者
総 数	74,323	64,188	10,135	190,959	164,777	26,182
都 内 区 部	41,194	34,919	6,275	169,231	146,311	22,920
千代田区	73	54	19	20,968	19,273	1,695
中央区	121	95	26	10,337	10,288	49
港区	179	142	37	16,758	16,056	702
新宿区	1,017	813	204	22,380	19,559	2,821
文京区	589	475	114	7,456	5,463	1,993
台東区	175	151	24	2,386	2,285	101
墨田区	212	185	27	1,155	1,112	43
江東区	451	352	99	4,892	4,756	136
品川区	317	263	54	4,439	4,224	215
目黒区	307	257	50	1,961	1,608	353
大田区	471	391	80	1,792	1,682	110
世田谷区	1,038	815	223	3,432	2,429	1,003
渋谷区	311	262	49	10,077	9,090	987
中野区	3,188	2,703	485	7,819	6,166	1,653
杉並区	3,238	2,567	671	7,414	5,714	1,700
豊島区	2,000	1,720	280	14,735	12,142	2,593
北区	1,051	908	143	2,338	1,935	403
荒川区	353	308	45	778	685	93
板橋区	6,198	5,459	739	9,648	7,947	1,701
足立区	782	691	91	945	854	91
葛飾区	413	361	52	396	335	61
江戸川区	557	461	96	575	526	49
都 内 市 町 村	18,153	15,486	2,667	16,550	12,182	4,368
主 な 市						
八王子市	410	347	63	1,218	594	624
立川市	354	320	34	720	672	48
武蔵野市	811	619	192	3,418	2,523	895
三鷹市	557	450	107	1,016	803	213
府中市	432	373	59	695	617	78
小平市	1,254	1,071	183	989	625	364
東村山市	1,617	1,380	237	631	502	129
清瀬市	1,665	1,433	232	803	556	247
東久留米市	2,714	2,324	390	826	659	167
西東京市	5,175	4,443	732	2,535	2,190	345
都 外	33,129	29,269	3,860	21,728	18,466	3,262
埼 玉 県	26,516	24,228	2,288	13,446	11,617	1,829
主 な 市						
さいたま市	2,149	1,822	327	1,944	1,755	189
川越市	1,362	1,220	142	880	629	251
川口市	1,123	1,001	122	569	564	5
所沢市	4,021	3,704	317	1,450	1,263	187
狭山市	1,009	925	84	504	324	180
戸田市	457	410	47	628	626	2
入間市	1,222	1,124	98	370	275	95
朝霞市	1,838	1,710	128	948	902	46
和光市	2,248	2,136	112	1,736	1,727	9
新座市	4,619	4,446	173	1,610	1,378	232
千 葉 県	2,464	1,906	558	2,000	1,644	356
主 な 市						
千葉市	286	231	55	389	320	69
松戸市	396	328	68	194	154	40
神 奈 川 県	2,657	2,080	577	4,573	3,645	928
主 な 市						
横浜市	1,112	845	267	2,170	1,742	428
川崎市	818	649	169	1,589	1,331	258
そ の 他	1,492	1,055	437	1,709	1,560	149

注：「通勤者」は15歳以上に限る。
資料：総務省統計局「平成27年国勢調査報告」

表22 年齢別昼間人口および夜間人口

(各年10月1日現在)

年・年齢	夜間人口	昼間人口	流入人口			流出人口			残留人口
			計	通勤者	通学者	計	通勤者	通学者	
平成 7 年	630,366	476,777	90,779	76,505	14,274	244,368	204,872	39,496	385,998
12	654,150	507,286	85,656	73,099	12,557	232,520	197,822	34,698	421,630
17	643,687	530,628	83,285	71,629	11,656	196,344	167,532	28,812	447,343
22	712,980	585,099	76,450	65,751	10,699	204,331	175,003	29,328	508,649
27	721,722	605,084	74,323	64,188	10,135	190,961	164,779	26,182	530,761
総数	721,722	605,084	74,323	64,188	10,135	190,961	164,779	26,182	530,761
15歳未満	86,105	84,864	1,799	—	1,799	3,040	2	3,038	83,065
15～19歳	32,460	22,749	6,716	828	5,888	16,427	1,983	14,444	16,033
20～24歳	41,039	28,743	6,598	4,259	2,339	18,894	11,134	7,760	22,145
25～29歳	47,017	35,630	5,865	5,795	70	17,252	16,652	600	29,765
30～34歳	52,000	40,011	6,336	6,319	17	18,325	18,192	133	33,675
35～39歳	54,652	42,771	7,060	7,051	9	18,941	18,877	64	35,711
40～44歳	60,884	48,039	8,483	8,480	3	21,328	21,284	44	39,556
45～49歳	57,914	44,711	7,715	7,712	3	20,918	20,889	29	36,996
50～54歳	49,673	37,515	6,884	6,882	2	19,042	19,019	23	30,631
55～59歳	39,807	30,745	5,700	5,700	—	14,762	14,741	21	25,045
60～64歳	37,067	31,388	4,941	4,940	1	10,620	10,607	13	26,447
65～69歳	42,269	39,488	3,893	3,890	3	6,674	6,667	7	35,595
70～74歳	35,761	34,407	1,603	1,603	—	2,957	2,955	2	32,804
75～79歳	31,428	30,765	516	516	—	1,179	1,176	3	30,249
80～84歳	25,696	25,425	164	163	1	435	434	1	25,261
85歳以上	23,136	23,019	50	50	—	167	167	—	22,969
男	351,609	284,864	46,162	40,656	5,506	112,907	99,386	13,521	238,702
15歳未満	44,327	43,800	929	—	929	1,456	—	1,456	42,871
15～19歳	16,429	12,018	3,817	415	3,402	8,228	884	7,344	8,201
20～24歳	20,101	14,149	3,106	1,995	1,111	9,058	4,893	4,165	11,043
25～29歳	22,724	17,457	3,069	3,026	43	8,336	7,960	376	14,388
30～34歳	26,158	19,801	3,780	3,769	11	10,137	10,061	76	16,021
35～39歳	27,884	21,025	4,694	4,690	4	11,553	11,522	31	16,331
40～44歳	30,596	23,021	5,721	5,720	1	13,296	13,270	26	17,300
45～49歳	29,097	20,844	5,042	5,040	2	13,295	13,284	11	15,802
50～54歳	25,133	17,240	4,395	4,395	—	12,288	12,278	10	12,845
55～59歳	20,121	13,931	3,637	3,637	—	9,827	9,816	11	10,294
60～64歳	18,695	14,656	3,436	3,436	—	7,475	7,468	7	11,220
65～69歳	20,379	18,576	2,839	2,836	3	4,642	4,637	5	15,737
70～74歳	15,983	15,113	1,173	1,173	—	2,043	2,041	2	13,940
75～79歳	13,322	12,861	370	370	—	831	830	1	12,491
80～84歳	10,437	10,238	118	118	—	317	317	—	10,120
85歳以上	7,651	7,562	36	36	—	125	125	—	7,526
女	370,113	320,220	28,161	23,532	4,629	78,054	65,393	12,661	292,059
15歳未満	41,778	41,064	870	—	870	1,584	2	1,582	40,194
15～19歳	16,031	10,731	2,899	413	2,486	8,199	1,099	7,100	7,832
20～24歳	20,938	14,594	3,492	2,264	1,228	9,836	6,241	3,595	11,102
25～29歳	24,293	18,173	2,796	2,769	27	8,916	8,692	224	15,377
30～34歳	25,842	20,210	2,556	2,550	6	8,188	8,131	57	17,654
35～39歳	26,768	21,746	2,366	2,361	5	7,388	7,355	33	19,380
40～44歳	30,288	25,018	2,762	2,760	2	8,032	8,014	18	22,256
45～49歳	28,817	23,867	2,673	2,672	1	7,623	7,605	18	21,194
50～54歳	24,540	20,275	2,489	2,487	2	6,754	6,741	13	17,786
55～59歳	19,686	16,814	2,063	2,063	—	4,935	4,925	10	14,751
60～64歳	18,372	16,732	1,505	1,504	1	3,145	3,139	6	15,227
65～69歳	21,890	20,912	1,054	1,054	—	2,032	2,030	2	19,858
70～74歳	19,778	19,294	430	430	—	914	914	—	18,864
75～79歳	18,106	17,904	146	146	—	348	346	2	17,758
80～84歳	15,259	15,187	46	45	1	118	117	1	15,141
85歳以上	15,485	15,457	14	14	—	42	42	—	15,443

注：(1) 年齢不詳を除いた数値である。

(2) 「残留人口」には労働力状態不詳を含む。

資料：総務省統計局「国勢調査報告」

図11 昼間人口および夜間人口の推移【表22関連】



表23 昼間人口等別・産業大分類別就業者数

(平成27年10月1日現在)

産 業 大 分 類	昼 間 人 口 における就業者 (区内就業者)	夜 間 人 口 (常住人口) における就業者	流 入 就 業 者	流 出 就 業 者	流 出 超 過 就 業 者
	① + ② - ③	①	②	③	③ - ②
総 数	183,557	284,146	64,188	164,777	100,589
第 1 次 産 業	1,165	1,157	160	152	△ 8
農 業 , 林 業	1,165	1,154	160	149	△ 11
う ち 農 業	1,162	1,144	160	142	△ 18
漁 業	—	3	—	3	3
第 2 次 産 業	22,766	38,010	10,350	25,594	15,244
鉱 業 , 採 石 業 , 砂 利 採 取 業	2	45	—	43	43
建 設 業	14,952	16,483	6,724	8,255	1,531
製 造 業	7,812	21,482	3,626	17,296	13,670
第 3 次 産 業	123,924	205,166	52,369	133,611	81,242
電 気 ・ ガ ス ・ 熱 供 給 ・ 水 道 業	494	977	356	839	483
情 報 通 信 業	5,515	23,852	2,466	20,803	18,337
運 輸 業 , 郵 便 業	8,930	10,530	4,634	6,234	1,600
卸 売 業 , 小 売 業	23,896	37,911	9,548	23,563	14,015
金 融 業 , 保 険 業	3,341	11,979	2,082	10,720	8,638
不 動 産 業 , 物 品 賃 貸 業	6,830	10,452	1,866	5,488	3,622
学 術 研 究 , 専 門 ・ 技 術 サ ー ビ ス 業	7,634	16,477	1,945	10,788	8,843
宿 泊 業 , 飲 食 サ ー ビ ス 業	8,109	13,433	2,632	7,956	5,324
生 活 関 連 サ ー ビ ス 業 , 娯 楽 業	6,396	9,262	2,255	5,121	2,866
教 育 , 学 習 支 援 業	9,779	14,582	5,034	9,837	4,803
医 療 , 福 祉 業	24,159	26,794	10,391	13,026	2,635
複 合 サ ー ビ ス 事 業	1,029	1,076	531	578	47
サ ー ビ ス 業 (他 に 分 類 さ れ な い も の)	9,680	18,042	3,754	12,116	8,362
公 務 (他 に 分 類 さ れ る も の を 除 く)	8,132	9,799	4,875	6,542	1,667
分 類 不 能 の 産 業	35,702	39,813	1,309	5,420	4,111

注：15歳以上の数値である。

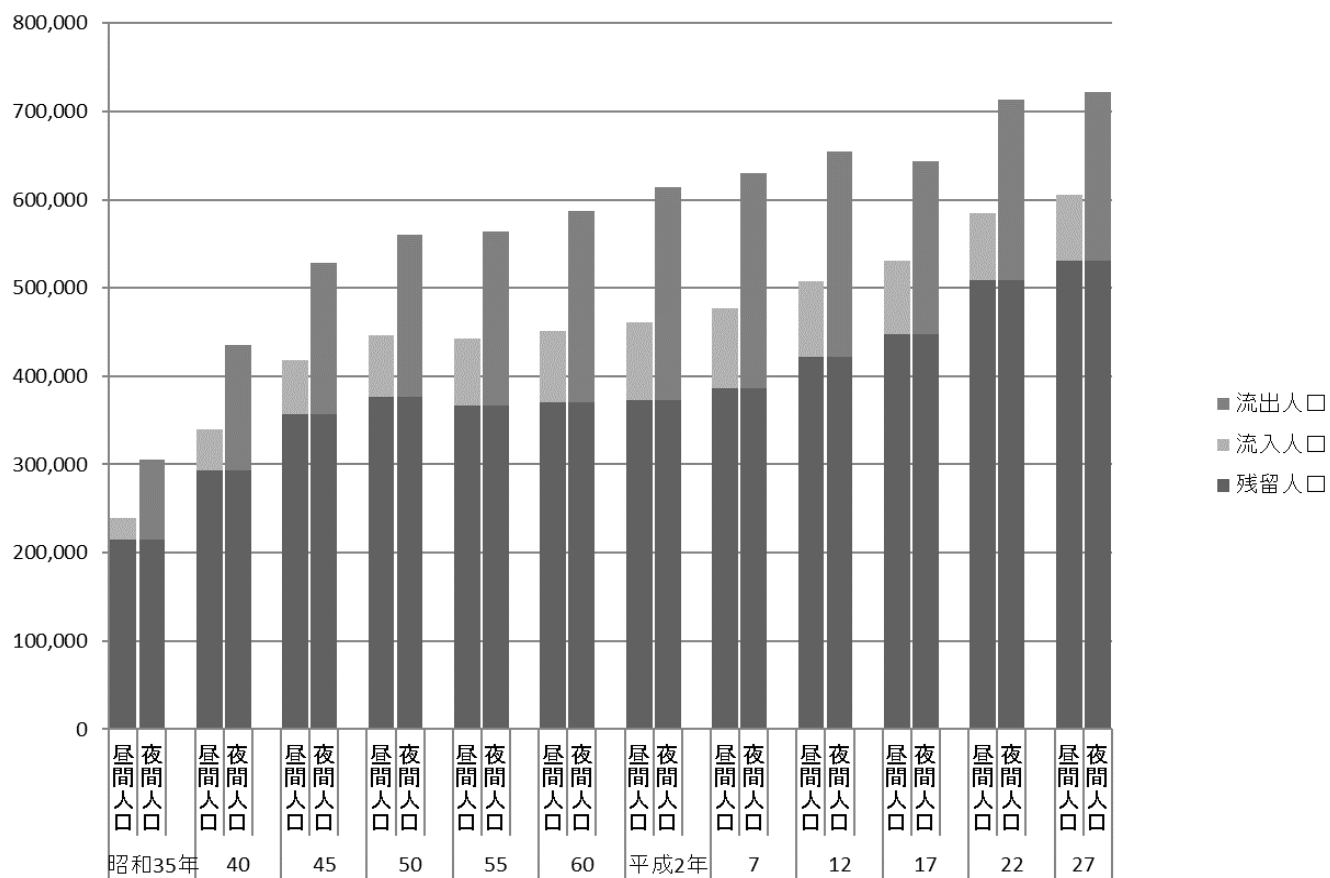
資料：総務省統計局「平成27年国勢調査報告」

図12 昼間人口における就業者数【表23関連】



表24 労働力状態別人口

(平成27年10月1日現在)

労働・就業の状態	総数			15～64歳			65歳以上		
	計	男	女	計	男	女	計	男	女
総数	630,803	304,710	326,093	472,513	236,938	235,575	158,290	67,772	90,518
労働力人口	295,158	166,074	129,084	259,350	144,333	115,017	35,808	21,741	14,067
就業者	284,146	159,228	124,918	249,376	138,297	111,079	34,770	20,931	13,839
主に仕事	232,154	149,918	82,236	208,148	132,099	76,049	24,006	17,819	6,187
家事のほか仕事	38,581	2,923	35,658	29,770	1,222	28,548	8,811	1,701	7,110
通学のかたわら仕事	7,037	3,456	3,581	7,025	3,451	3,574	12	5	7
休業者	6,374	2,931	3,443	4,433	1,525	2,908	1,941	1,406	535
完全失業者	11,012	6,846	4,166	9,974	6,036	3,938	1,038	810	228
非労働力人口	187,956	62,632	125,324	81,814	23,919	57,895	106,142	38,713	67,429
家事	72,132	5,170	66,962	40,548	1,586	38,962	31,584	3,584	28,000
通学	32,188	16,710	15,478	32,131	16,694	15,437	57	16	41
その他	83,636	40,752	42,884	9,135	5,639	3,496	74,501	35,113	39,388
不詳	147,689	76,004	71,685	131,349	68,686	62,663	16,340	7,318	9,022

注：15歳以上の数値である。
資料：総務省統計局「平成27年国勢調査報告」

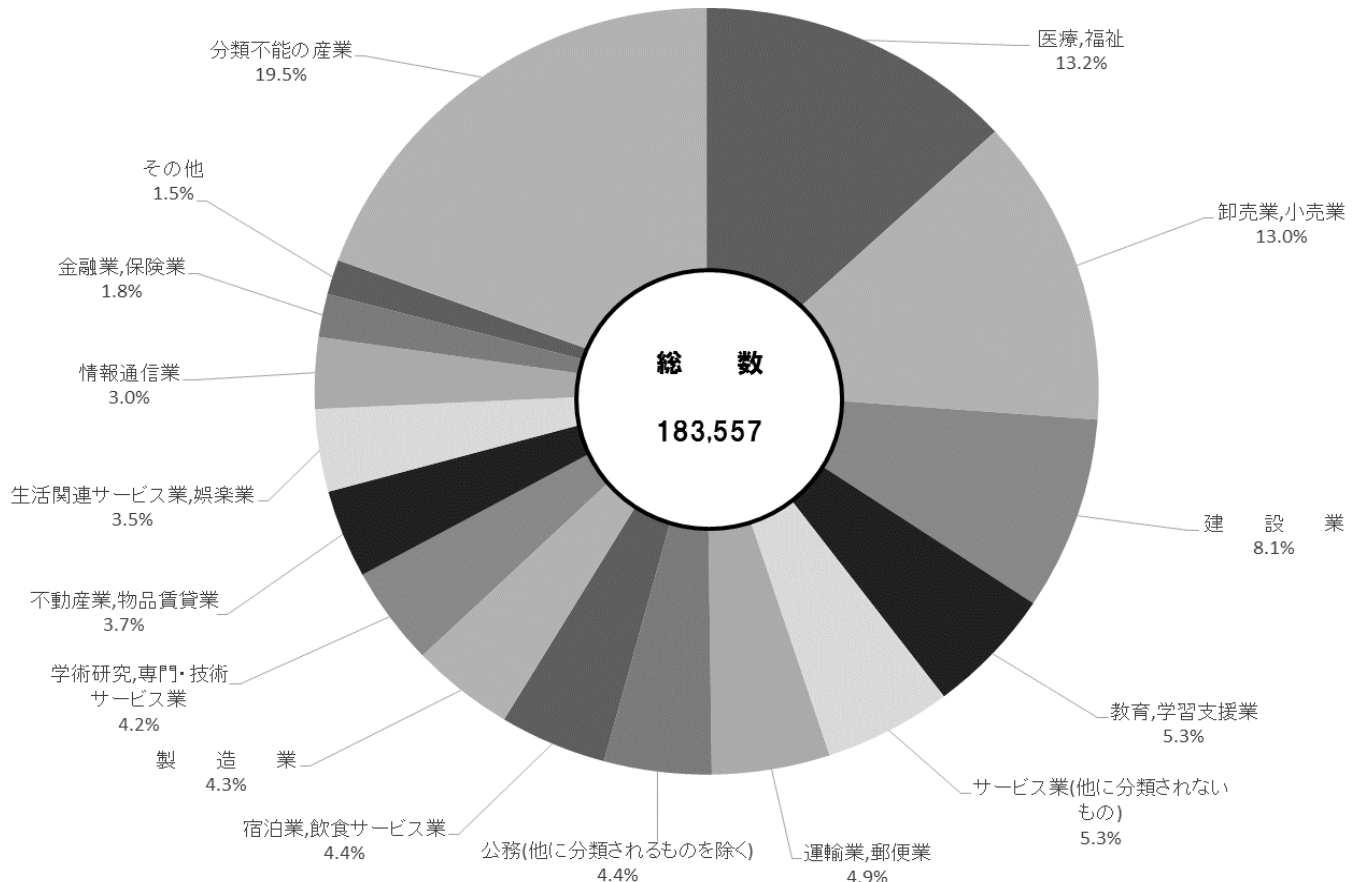
表25 職業別男女別就業者数

(平成27年10月1日現在)

職業大分類	総数*			雇用者			その他の		
	計	男	女	計	男	女	計	男	女
総数	284,146	159,228	124,918	205,602	108,685	96,917	46,248	31,727	14,521
A 管理的職業従事者	7,887	6,734	1,153	1,070	956	114	6,797	5,760	1,037
B 専門的・技術的職業従事者	56,853	33,001	23,852	44,732	24,717	20,015	11,746	8,065	3,681
C 事務従事者	67,737	27,819	39,918	63,303	26,516	36,787	4,103	1,175	2,928
D 販売従事者	37,568	23,262	14,306	31,099	18,803	12,296	6,194	4,276	1,918
E サービス職業従事者	28,007	10,161	17,846	23,523	7,886	15,637	4,283	2,186	2,097
F 保安職業従事者	5,548	5,102	446	5,378	4,967	411	146	112	34
G 農林漁業従事者	1,111	765	346	286	205	81	823	558	265
H 生産工程従事者	14,379	9,554	4,825	10,596	6,784	3,812	3,654	2,672	982
I 輸送・機械運転従事者	6,329	6,143	186	4,865	4,705	160	1,405	1,382	23
J 建設・採掘従事者	8,672	8,427	245	4,842	4,687	155	3,723	3,636	87
K 運搬・清掃・包装等従事者	12,818	7,294	5,524	11,147	6,183	4,964	1,557	1,037	520
L 分類不能の職業	37,237	20,966	16,271	4,761	2,276	2,485	1,817	868	949

注：(1) 15歳以上の数値である。
(2) 総数*には、従業上の地位「不詳」を含む。
(3) その他は、役員、雇人のある業主、雇人のない業主、家族従業者、家庭内職者の合計である。
資料：総務省統計局「平成27年国勢調査報告」

表26 人口、世帯数および昼間人口の予測

(1) 人口

(各年10月1日時点)

年	人 口		
	計	男	女
平成 32 年	731,696	355,369	376,327
37	734,631	356,125	378,506
42	731,257	353,970	377,287

注：平成27年までの国勢調査結果等を基に東京都が予測した数値である。
資料：東京都総務局統計部人口統計課「東京都区市町村別人口の予測」(平成29年3月)

(2) 一般世帯数

(各年10月1日時点)

年	総 数	単 独 世 帯	夫 婦 の み の 世 帯	夫 婦 と 子 供 の 世 帯	ひ と り 親 と 子 供 の 世 帯	そ の 他 の 一 般 世 帯
平成 32 年	355,993	157,631	60,406	92,293	29,528	16,135
37	361,399	159,494	60,325	94,240	30,890	16,450
42	365,414	161,167	60,731	94,891	31,685	16,940

注：平成22年までの国勢調査結果等を基に東京都が予測した数値である。
資料：東京都総務局統計部人口統計課「東京都世帯数の予測」(平成26年3月)

(3) 昼間人口

(各年10月1日時点)

年	昼 間 人 口	昼 夜 間 人 口 比 率	流 入 人 口			流 出 人 口		
			計	通 勤 者	通 学 者	計	通 勤 者	通 学 者
平成 32 年	598,833	81.9	60,367	50,915	9,452	192,581	166,665	25,916
37	597,506	81.7
42	593,628	81.7

注：平成22年までの国勢調査結果等を基に東京都が予測した数値である。
資料：東京都総務局統計部人口統計課「東京都昼間人口の予測」(平成27年3月)

(4) 昼間人口における就業者数

(各年10月1日時点)

産 業 大 分 類	平 成 32 年	平 成 37 年	平 成 42 年
総 数	221,629	222,215	213,346
第 1 次 産 業	1,110	983	855
A 農 業 , 林 業	1,108	981	853
B 漁 業	2	2	2
第 2 次 産 業	36,594	36,179	34,187
C 鉱 業 , 採 石 業 , 砂 利 採 取 業	6	5	4
D 建 設 業	24,854	24,595	23,140
E 製 造 業	11,734	11,579	11,043
第 3 次 産 業	183,925	185,053	178,304
F 電 気 ・ ガ ス ・ 熱 供 給 ・ 水 道 業	649	640	617
G 情 報 通 信 業	7,675	7,804	7,683
H 運 輸 業 , 郵 便 業	15,689	15,795	15,217
I 卸 売 業 , 小 売 業	40,696	39,833	36,792
J 金 融 業 , 保 険 業	5,125	5,066	4,864
K 不 動 産 業 , 物 品 賃 貸 業	8,903	8,847	8,519
L 学 術 研 究 , 専 門 ・ 技 術 サ ー ビ ス 業	10,886	10,991	10,720
M 宿 泊 業 , 飲 食 サ ー ビ ス 業	11,938	11,820	11,303
N 生 活 関 連 サ ー ビ ス 業 , 娯 楽 業	9,216	9,118	8,735
O 教 育 , 学 習 支 援 業	12,463	11,982	11,166
P 医 療 , 福 祉	34,743	37,151	37,517
Q 複 合 サ ー ビ ス 事 業	889	847	790
R サ ー ビ ス 業 (他 に 分 類 さ れ な い も の)	13,949	14,133	13,789
S 公 務 (他 に 分 類 さ れ る も の を 除 く)	11,104	11,026	10,592

注：(1) 平成22年までの国勢調査結果等を基に東京都が予測した数値である。

(2) 産業大分類は、平成19年11月改定の日本標準産業分類による。

(3) 15歳以上の数値である。

資料：東京都総務局統計部人口統計課「東京都就業者数の予測」(平成27年10月)

※このほか、30ページに「表14人口予測」(住民基本台帳人口に基づく人口予測)を掲載している。

4 経済センサス

経済センサス(事業所・企業の調査)による産業別、町丁別の事業所数など

練馬区勢
図表

土地・
気象・
人口

国勢調査

経済
センサス

商業統計
調査

工業統計
調査

農業

行財政
・議会

区施設
利用状況
・区民相談

福祉・
教育・
社会保障

衛生・
環境

土木施設
・みどり

区民の
暮らし
関連

警察・
消防・
防災

特別区勢
一覧

経済センサス（基礎調査、活動調査）

＝ 調査の沿革 ＝

従前実施されていた複数の統計調査を統合し、平成21年に創設された。

事業所・企業の基本的構造を明らかにする「基礎調査」と、事業所・企業の経済活動の状況を明らかにする「活動調査」が、それぞれ原則5年ごとに実施されている。

＝ 調査の目的 ＝

「基礎調査」は、事業所の母集団情報を整備するとともに、わが国における事業所および企業の産業、従業者規模等の基本的構造を全国のおよび地域別に明らかにすることを主な目的とする。

「活動調査」は、全産業分野の売上金額や費用などの経理項目を同一時点で網羅的に把握し、わが国における事業所・企業の経済活動を全国のおよび地域別に明らかにすることを主な目的とする。

＝ 調査の時期(調査期日) ＝

「平成26年経済センサス-基礎調査」は平成26年7月1日を、「平成24年経済センサス-活動調査」は平成24年2月1日を、それぞれ調査期日として実施された。

なお、「平成28年経済センサス-活動調査」は平成28年6月1日を調査期日として実施され、その調査結果は、平成29年以降に順次公表される予定である。

＝ 調査の対象 ＝

全国すべての事業所・企業を対象とする。ただし、個人経営の農林漁業、家事サービス業、外国公務に属する事業所は除く。

＝ 用語の説明 ＝

事業所	経済活動が行われている場所ごとの単位で、原則として次の要件を備えるもの。 (1) 一定の場所(1区画)を占めて、単一の経営主体のもとで経済活動が行われていること。 (2) 従業者と設備を有し、物の生産や販売、サービスの提供が継続的に行われていること。
民営事業所	国および地方公共団体の事業所を除く事業所をいう。
出向・派遣従業者のみの事業所	労働者派遣法にいう派遣労働者、在籍出向など出向元に籍がありながら当該事業所で働いている人のみで経済活動が行われている事業所をいう。
個人経営	個人が事業を営んでいる場合をいう。会社や法人組織になっていなければ、共同経営の場合も個人経営に含める。
法人	法律の規定によって法人格を認められているものが事業を営んでいる場合をいう。
法人でない団体	団体であるが法人格をもたないものをいう。例えば、後援会・学会・防犯協会・労働組合(法人格を持たないもの)などが含まれる。
従業者	当該事業所に所属して働いているすべての人をいう。他の会社や下請け先などの別経営の事業所に派遣している人も含まれる。
個人業主	個人経営の事業主で、実際にその事業所を営んでいる人をいう。
無給の家族従業者	個人業主の家族で、賃金・給与を受けずに、事業所の仕事を手伝っている人をいう。 家族であっても、実際に雇用者並みの賃金・給与を受けて働いている人は、「常用雇用者」または「臨時雇用者」に含める。
有給役員	法人、団体の役員(常勤、非常勤は問わない)で、役員報酬を受けている人をいう。 重役や理事などであっても、事務職員・労務職員を兼ねて一定の職務に就き、一般職員と同じ給与規則によって給与を受けている人は、「常用雇用者」に含める。
常用雇用者	事業所に常時雇用されている人をいう。期間を定めずに雇用されている人もしくは1か月を超える期間を定めて雇用されている人、または調査期日の前月と前々月にそれぞれ18日以上雇用されている人をいう。
臨時雇用者	常用雇用者以外の雇用者で、1か月以内の期間を定めて雇用されている人または日々雇用されている人をいう。

＝ 産業分類 ＝

日本標準産業分類に基づき、その事業所の主要な経済活動（第1順位）に着目して、主としての基準で産業分類を決定している。（1事業所1分類）

- ・ 事業所の産業分類は、主な事業の種類（原則として過去1年間の収入額または販売額の多いもの）による。原則として、日本標準産業分類によるが、一部の小分類項目については分割したものを小分類として表している。
- ・ 企業単位の産業分類は、支所を含めた企業全体の主な事業の種類（企業全体の過去1年間の総収入額または総販売額の最も多いもの）による。
 なお、分類区分は、事業所の産業分類区分と同一である。

< 産業大分類一覧 >

A	農業、林業
B	漁業
C	鉱業、採石業、砂利採取業
D	建設業
E	製造業
F	電気・ガス・熱供給・水道業
G	情報通信業
H	運輸業、郵便業
I	卸売業、小売業
J	金融業、保険業
K	不動産業、物品賃貸業
L	学術研究、専門・技術サービス業
M	宿泊業、飲食サービス業
N	生活関連サービス業、娯楽業
O	教育、学習支援業
P	医療、福祉
Q	複合サービス事業
R	サービス業（他に分類されないもの）
S	公務（他に分類されるものを除く）
T	分類不能の産業

表27 産業中分類別事業所数、従業者数および従業者規模別事業所数【1/2】

(平成26年7月1日現在)

産業中分類	総数				従業者規模						
	事業所数	従業者数			1～4人	5～9人	10～19人	20～29人	30人以上	出向・派遣のみ	
		男	女								
A～S 全産業	21,426	195,639	104,310	91,266	12,933	4,056	2,349	878	1,180	30	
A 農業，林業	20	134	103	31	9	5	6	—	—	—	
01 農 業	20	134	103	31	9	5	6	—	—	—	
02 林 業	—	—	—	—	—	—	—	—	—	—	
B 漁業	—	—	—	—	—	—	—	—	—	—	
03 漁業（水産養殖業を除く）	—	—	—	—	—	—	—	—	—	—	
04 水産養殖業	—	—	—	—	—	—	—	—	—	—	
C 鉱業，採石業，砂利採取業	—	—	—	—	—	—	—	—	—	—	
05 鉱業，採石業，砂利採取業	—	—	—	—	—	—	—	—	—	—	
D 建設業	2,360	16,497	13,492	3,005	1,376	567	270	71	76	—	
06 総合工事業	729	5,499	4,415	1,084	417	175	87	18	32	—	
07 職別工事業（設備工事業を除く）	907	6,208	5,172	1,036	535	216	98	30	28	—	
08 設備工事業	724	4,790	3,905	885	424	176	85	23	16	—	
E 製造業	897	7,033	4,437	2,596	552	154	111	38	42	—	
09 食料品製造業	71	1,227	700	527	19	19	13	6	14	—	
10 飲料・たばこ・飼料製造業	1	1	—	1	1	—	—	—	—	—	
11 繊維工業	131	607	245	362	105	11	8	5	2	—	
12 木材・木製品製造業（家具を除く）	11	59	37	22	10	—	—	—	1	—	
13 家具・装備品製造業	47	174	124	50	38	6	2	1	—	—	
14 パルプ・紙・紙加工品製造業	32	285	153	132	16	7	6	1	2	—	
15 印刷・同関連業	135	955	622	333	92	16	16	7	4	—	
16 化学工業	22	325	198	127	12	2	4	—	4	—	
17 石油製品・石炭製品製造業	—	—	—	—	—	—	—	—	—	—	
18 プラスチック製品製造業（別掲を除く）	48	324	196	128	25	12	9	1	1	—	
19 ゴム製品製造業	5	38	25	13	2	2	—	1	—	—	
20 なめし革・同製品・毛皮製造業	7	41	17	24	3	2	2	—	—	—	
21 窯業・土石製品製造業	13	99	71	28	7	3	1	2	—	—	
22 鉄鋼業	3	15	8	7	2	—	1	—	—	—	
23 非鉄金属製造業	11	304	229	75	4	1	3	1	2	—	
24 金属製品製造業	63	351	237	114	43	10	7	2	1	—	
25 はん用機械器具製造業	25	145	106	39	17	4	1	3	—	—	
26 生産用機械器具製造業	39	288	226	62	21	8	7	2	1	—	
27 業務用機械器具製造業	46	410	262	148	20	15	4	4	3	—	
28 電子部品・デバイス・電子回路製造業	15	95	63	32	11	1	2	—	1	—	
29 電気機械器具製造業	44	433	304	129	21	13	6	1	3	—	
30 情報通信機械器具製造業	12	214	173	41	6	1	4	—	1	—	
31 輸送用機械器具製造業	13	145	101	44	5	3	3	1	1	—	
32 その他の製造業	103	498	340	158	72	18	12	—	1	—	
F 電気・ガス・熱供給・水道業	12	479	420	59	3	1	3	2	3	—	
33 電気業	2	226	196	30	—	—	—	—	2	—	
34 ガス業	2	26	25	1	1	—	—	1	—	—	
35 熱供給業	1	8	7	1	—	—	—	—	—	—	
36 水道業	7	219	192	27	2	—	3	1	1	—	
G 情報通信業	403	3,499	2,254	1,245	275	52	36	16	22	2	
37 通信業	11	66	51	15	8	1	1	1	—	—	
38 放送業	6	172	141	31	4	—	—	—	2	—	
39 情報サービス業	152	1,050	588	462	108	27	8	4	4	1	
40 インターネット付随サービス業	35	110	70	40	30	2	2	1	—	—	
41 映像・音声・文字情報制作業	199	2,101	1,404	697	125	22	25	10	16	1	
H 運輸業，郵便業	790	12,676	10,828	1,848	549	54	63	35	89	—	
42 鉄道業	24	1,099	1,082	17	1	8	5	4	6	—	
43 道路旅客運送業	545	5,849	5,340	509	502	7	6	1	29	—	
44 道路貨物運送業	188	4,427	3,611	816	35	31	49	27	46	—	
45 水運業	1	4	—	4	1	—	—	—	—	—	
46 航空運輸業	—	—	—	—	—	—	—	—	—	—	
47 倉庫業	9	91	39	52	3	3	1	1	1	—	
48 運輸に附帯するサービス業	21	512	239	273	7	5	2	2	5	—	
49 郵便業（信書便事業を含む）	2	694	517	177	—	—	—	—	2	—	
I 卸売業，小売業	4,783	40,061	20,750	19,287	2,741	934	662	239	199	8	
50 各種商品卸売業	8	55	45	10	5	2	—	1	—	—	
51 繊維・衣服等卸売業	72	398	191	207	46	15	8	2	1	—	

表27 産業中分類別事業所数、従業者数および従業者規模別事業所数【2/2】

産業中分類	総数				従業者規模						
	事業所数	従業者数			1～4人	5～9人	10～19人	20～29人	30人以上	出向・派遣のみ	
		男	女								
52 飲食物品卸売業	259	2,358	1,512	846	138	52	38	10	19	2	
53 建築材料、飲物・金属材料等卸売業	283	1,976	1,420	556	168	60	34	15	5	1	
54 機械器具卸売業	315	2,675	2,009	657	159	89	38	12	17	—	
55 その他の卸売業	352	2,346	1,494	852	220	77	32	12	11	—	
56 各種商品小売業	8	1,055	315	740	1	1	—	—	6	—	
57 織物・衣服・身の回り品小売業	440	1,817	518	1,295	335	72	22	2	8	1	
58 飲食物品小売業	1,183	15,046	6,754	8,292	574	153	266	101	88	1	
59 機械器具小売業	458	3,041	2,220	821	295	69	54	26	12	2	
60 その他の小売業	1,241	8,029	3,488	4,530	693	314	158	55	20	1	
61 無店舗小売業	164	1,265	784	481	107	30	12	3	12	—	
J 金融業、保険業	249	3,667	1,309	2,358	102	26	58	35	28	—	
62 銀行業	45	1,112	365	747	—	2	16	17	10	—	
63 協同組織金融業	30	533	334	199	—	4	16	6	4	—	
64 貸金業、クレジットカード業等 非預金信用機関	21	70	28	42	16	5	—	—	—	—	
65 金融商品取引業、商品先物取引業	15	138	82	56	6	4	3	1	1	—	
66 補助的金融業等	1	10	6	4	—	—	1	—	—	—	
67 保険業 (保険媒介代理業、保険サービス業を含む)	137	1,804	494	1,310	80	11	22	11	13	—	
K 不動産業、物品賃貸業	2,152	7,153	4,274	2,879	1,787	268	70	13	9	5	
68 不動産取引業	459	2,369	1,608	761	301	120	32	4	2	—	
69 不動産賃貸業・管理業	1,598	4,014	2,122	1,892	1,441	129	15	3	5	5	
70 物品賃貸業	95	770	544	226	45	19	23	6	2	—	
L 学術研究、専門・技術サービス業	931	4,327	2,834	1,493	711	139	55	11	13	2	
71 学術・開発研究機関	10	547	428	119	5	—	1	—	4	—	
72 専門サービス業(他に分類されないもの)	495	1,716	1,013	703	393	78	17	2	4	1	
73 広告業	37	104	70	34	30	6	1	—	—	—	
74 技術サービス業(他に分類されないもの)	389	1,960	1,323	637	283	55	36	9	5	1	
M 宿泊業、飲食サービス業	2,423	18,240	8,217	9,984	1,429	470	298	107	117	2	
75 宿泊業	37	454	154	300	19	9	4	1	2	2	
76 飲食店	2,175	15,456	6,990	8,427	1,355	384	238	94	104	—	
77 持ち帰り・配達飲食サービス業	211	2,330	1,073	1,257	55	77	56	12	11	—	
N 生活関連サービス業、娯楽業	1,963	10,530	4,587	5,943	1,480	293	113	26	42	9	
78 洗濯・理容・美容・浴場業	1,504	5,491	2,064	3,427	1,242	191	50	5	11	5	
79 その他の生活関連サービス業	205	1,055	497	558	143	36	17	3	5	1	
80 娯楽業	254	3,984	2,026	1,958	95	66	46	18	26	3	
O 教育、学習支援業	985	13,377	6,068	7,309	518	141	97	89	140	—	
81 学校教育	174	7,314	3,243	4,071	6	4	19	44	101	—	
82 その他の教育、学習支援業	811	6,063	2,825	3,238	512	137	78	45	39	—	
P 医療、福祉	2,449	36,628	9,602	27,026	875	708	416	153	297	—	
83 医療業	1,514	14,486	4,805	9,681	762	482	194	33	43	—	
84 保健衛生	18	503	132	371	2	4	4	2	6	—	
85 社会保険・社会福祉・介護事業	917	21,639	4,665	16,974	111	222	218	118	248	—	
Q 複合サービス事業	68	1,161	702	459	5	51	9	—	3	—	
86 郵便局	62	1,016	612	404	4	50	6	—	2	—	
87 協同組合(他に分類されないもの)	6	145	90	55	1	1	3	—	1	—	
R サービス業(他に分類されないもの)	885	10,342	6,593	3,749	510	184	75	40	74	2	
88 廃棄物処理業	37	1,267	1,147	120	11	6	4	5	11	—	
89 自動車整備業	110	467	351	116	77	27	4	2	—	—	
90 機械等修理業(別掲を除く)	101	552	455	97	66	20	10	3	2	—	
91 職業紹介・労働者派遣業	25	1,100	409	691	12	3	2	2	6	—	
92 その他の事業サービス業	337	5,751	3,614	2,137	155	60	42	27	51	2	
93 政治・経済・文化団体	70	353	180	173	49	14	5	—	2	—	
94 宗教	172	632	345	287	131	35	3	1	2	—	
95 その他のサービス業	33	220	92	128	9	19	5	—	—	—	
96 外国公務	…	…	…	…	…	…	…	…	…	…	
S 公務(他に分類されるものを除く)	56	9,835	7,840	1,995	11	9	7	3	26	—	
97 国家公務	12	5,774	4,812	962	—	1	2	1	8	—	
98 地方公務	44	4,061	3,028	1,033	11	8	5	2	18	—	

注：(1) 従業者数の総数には、男女別不詳を含む。

(2) 外国公務は、経済センサスにおいては調査対象外であるため資料不詳として掲載した。

資料：総務省統計局「平成26年経済センサス-基礎調査集計結果」

表28 町丁別・産業大分類別事業所数および従業者数【1/8】

町 丁 名	総 数		A 農 業 , 林 業		B 漁 業		C 鉱 業 , 採 石 業 , 砂 利 採 取 業		D 建 設 業	
	事業所数	従業者数	事業所数	従業者数	事業所数	従業者数	事業所数	従業者数	事業所数	従業者数
総 数	21,426	195,639	20	134	—	—	—	—	2,360	16,497
旭 丘	363	3,473	—	—	—	—	—	—	12	79
1 丁目	295	2,286	—	—	—	—	—	—	10	72
2 丁目	68	1,187	—	—	—	—	—	—	2	7
小 竹 町	184	1,885	—	—	—	—	—	—	11	73
1 丁目	108	762	—	—	—	—	—	—	6	32
2 丁目	76	1,123	—	—	—	—	—	—	5	41
栄 町	392	2,775	—	—	—	—	—	—	6	32
羽 沢	155	1,786	—	—	—	—	—	—	13	110
1 丁目	40	829	—	—	—	—	—	—	6	68
2 丁目	60	480	—	—	—	—	—	—	4	32
3 丁目	55	477	—	—	—	—	—	—	3	10
豊 玉 上	249	2,248	—	—	—	—	—	—	21	96
1 丁目	88	859	—	—	—	—	—	—	5	11
2 丁目	161	1,389	—	—	—	—	—	—	16	85
豊 玉 中	266	2,077	1	12	—	—	—	—	32	278
1 丁目	50	467	—	—	—	—	—	—	10	157
2 丁目	106	588	1	12	—	—	—	—	10	66
3 丁目	95	777	—	—	—	—	—	—	11	54
4 丁目	15	245	—	—	—	—	—	—	1	1
豊 玉 南	174	3,186	—	—	—	—	—	—	20	202
1 丁目	48	584	—	—	—	—	—	—	8	106
2 丁目	68	989	—	—	—	—	—	—	7	42
3 丁目	58	1,613	—	—	—	—	—	—	5	54
豊 玉 北	987	12,782	—	—	—	—	—	—	55	624
1 丁目	68	694	—	—	—	—	—	—	4	22
2 丁目	50	651	—	—	—	—	—	—	1	5
3 丁目	74	1,267	—	—	—	—	—	—	9	196
4 丁目	162	1,601	—	—	—	—	—	—	18	188
5 丁目	448	4,221	—	—	—	—	—	—	17	181
6 丁目	185	4,348	—	—	—	—	—	—	6	32
中 村	227	1,532	—	—	—	—	—	—	34	190
1 丁目	68	288	—	—	—	—	—	—	10	46
2 丁目	58	434	—	—	—	—	—	—	14	84
3 丁目	101	810	—	—	—	—	—	—	10	60
中 村 南	146	1,441	—	—	—	—	—	—	14	89
1 丁目	35	265	—	—	—	—	—	—	5	40
2 丁目	46	589	—	—	—	—	—	—	5	23
3 丁目	65	587	—	—	—	—	—	—	4	26
中 村 北	399	3,523	1	10	—	—	—	—	23	190
1 丁目	68	868	—	—	—	—	—	—	3	12
2 丁目	74	686	1	10	—	—	—	—	13	125
3 丁目	150	1,125	—	—	—	—	—	—	3	18
4 丁目	107	844	—	—	—	—	—	—	4	35
桜 台	612	4,072	1	3	—	—	—	—	44	218
1 丁目	197	1,213	—	—	—	—	—	—	7	43
2 丁目	124	689	—	—	—	—	—	—	16	84
3 丁目	91	1,152	—	—	—	—	—	—	6	26
4 丁目	109	558	—	—	—	—	—	—	8	20
5 丁目	57	272	1	3	—	—	—	—	4	19
6 丁目	34	188	—	—	—	—	—	—	3	26
練 馬	778	6,096	—	—	—	—	—	—	28	154
1 丁目	462	3,651	—	—	—	—	—	—	9	78
2 丁目	71	393	—	—	—	—	—	—	3	12
3 丁目	91	657	—	—	—	—	—	—	9	47
4 丁目	154	1,395	—	—	—	—	—	—	7	17
向 山	181	2,138	—	—	—	—	—	—	31	230
1 丁目	44	416	—	—	—	—	—	—	5	23
2 丁目	33	333	—	—	—	—	—	—	1	3
3 丁目	33	893	—	—	—	—	—	—	3	44
4 丁目	71	496	—	—	—	—	—	—	22	160

注：総数には、それぞれ町丁名不詳を含む。
資料：総務省統計局「平成26年経済センサス-基礎調査集計結果」

(平成26年7月1日現在)

E 製 造 業		F 電 気 ・ ガ ス ・ 熱 供 給 ・ 水 道 業		G 情 報 通 信 業		H 運 輸 業 ， 郵 便 業		I 卸 売 業 ， 小 売 業		町 丁 名
事業所数	従業者数	事業所数	従業者数	事業所数	従業者数	事業所数	従業者数	事業所数	従業者数	
897	7,033	12	479	403	3,499	790	12,676	4,783	40,061	総 数
11	77	—	—	11	60	7	36	87	635	旭 丘
9	69	—	—	9	57	6	35	75	559	1 丁目
2	8	—	—	2	3	1	1	12	76	2 丁目
8	156	—	—	5	11	5	569	45	335	小 竹 町
4	131	—	—	1	1	2	3	31	223	1 丁目
4	25	—	—	4	10	3	566	14	112	2 丁目
2	32	—	—	1	4	1	1	116	681	栄 町
11	79	—	—	7	24	8	96	30	204	羽 沢
—	—	—	—	1	4	2	18	5	30	1 丁目
2	5	—	—	3	14	4	6	15	95	2 丁目
9	74	—	—	3	6	2	72	10	79	3 丁目
10	84	—	—	4	33	4	162	58	569	豊 玉 上
3	34	—	—	2	23	—	—	27	281	1 丁目
7	50	—	—	2	10	4	162	31	288	2 丁目
17	93	—	—	3	36	3	14	68	656	豊 玉 中
3	18	—	—	—	—	1	5	12	73	1 丁目
9	58	—	—	—	—	—	—	30	217	2 丁目
4	14	—	—	3	36	1	8	21	271	3 丁目
1	3	—	—	—	—	1	1	5	95	4 丁目
14	164	—	—	2	4	11	1,038	41	460	豊 玉 南
3	23	—	—	—	—	2	38	10	107	1 丁目
6	21	—	—	2	4	5	325	17	193	2 丁目
5	120	—	—	—	—	4	675	14	160	3 丁目
34	486	1	11	29	905	15	584	180	1,888	豊 玉 北
10	56	—	—	—	—	2	9	17	252	1 丁目
8	196	—	—	2	47	1	6	12	228	2 丁目
6	132	—	—	6	600	1	28	13	116	3 丁目
8	98	1	11	7	24	5	155	32	200	4 丁目
2	4	—	—	12	229	2	27	81	632	5 丁目
—	—	—	—	2	5	4	359	25	460	6 丁目
10	34	—	—	5	25	10	76	42	183	中 村
—	—	—	—	—	—	1	2	17	75	1 丁目
5	23	—	—	1	2	4	66	6	19	2 丁目
5	11	—	—	4	23	5	8	19	89	3 丁目
10	49	—	—	1	2	3	317	24	229	中 村 南
3	7	—	—	—	—	1	1	8	43	1 丁目
7	42	—	—	—	—	2	316	6	85	2 丁目
—	—	—	—	1	2	—	—	10	101	3 丁目
9	82	3	381	8	167	4	60	100	803	中 村 北
5	59	3	381	1	3	1	13	12	120	1 丁目
2	10	—	—	3	39	2	42	16	170	2 丁目
1	4	—	—	3	95	—	—	46	298	3 丁目
1	9	—	—	1	30	1	5	26	215	4 丁目
16	69	—	—	9	74	7	357	128	1,091	桜 台
4	8	—	—	3	21	4	13	44	468	1 丁目
3	5	—	—	2	4	1	4	22	73	2 丁目
1	3	—	—	1	16	2	340	18	316	3 丁目
1	2	—	—	2	31	—	—	29	155	4 丁目
2	3	—	—	1	2	—	—	6	29	5 丁目
5	48	—	—	—	—	—	—	9	50	6 丁目
11	101	—	—	17	45	9	98	188	1,605	練 馬
5	50	—	—	7	17	3	62	114	1,234	1 丁目
2	5	—	—	2	8	3	3	22	49	2 丁目
2	20	—	—	2	3	1	22	25	130	3 丁目
2	26	—	—	6	17	2	11	27	192	4 丁目
6	35	—	—	6	13	6	34	36	496	向 山
1	1	—	—	2	3	1	19	7	119	1 丁目
2	21	—	—	2	3	—	—	10	179	2 丁目
1	10	—	—	1	2	2	11	5	9	3 丁目
2	3	—	—	1	5	3	4	14	189	4 丁目

表28 町丁別・産業大分類別事業所数および従業者数【2/8】

町 丁 名	J 金融業，保険業		K 不動産業， 物品賃貸業		L 学術研究，専門・ 技術サービス業		M 宿泊業， 飲食サービス業		N 生活関連サービス 業，娯楽業	
	事業所数	従業者数	事業所数	従業者数	事業所数	従業者数	事業所数	従業者数	事業所数	従業者数
総 数	249	3,667	2,152	7,153	931	4,327	2,423	18,240	1,963	10,530
旭 丘	7	131	39	118	14	62	73	396	40	234
1丁目	6	107	24	87	14	62	67	367	35	221
2丁目	1	24	15	31	—	—	6	29	5	13
小 竹 町	—	—	22	83	5	16	20	185	21	112
1丁目	—	—	9	36	1	1	13	75	15	97
2丁目	—	—	13	47	4	15	7	110	6	15
栄 町	4	40	36	114	7	61	110	475	53	662
羽 沢	1	3	22	143	13	102	11	42	6	14
1丁目	—	—	5	11	5	27	4	7	2	7
2丁目	1	3	8	18	7	72	3	26	2	2
3丁目	—	—	9	114	1	3	4	9	2	5
豊 玉 上	6	144	41	158	19	72	21	107	16	59
1丁目	—	—	16	45	7	20	8	74	4	16
2丁目	6	144	25	113	12	52	13	33	12	43
豊 玉 中	2	3	30	82	13	86	26	111	21	66
1丁目	—	—	5	14	2	8	3	5	4	14
2丁目	1	2	17	52	6	45	10	27	6	22
3丁目	1	1	7	13	5	33	12	66	11	30
4丁目	—	—	1	3	—	—	1	13	—	—
豊 玉 南	1	3	17	39	9	232	14	277	10	72
1丁目	—	—	5	12	3	19	2	3	5	11
2丁目	—	—	6	6	3	14	7	127	2	43
3丁目	1	3	6	21	3	199	5	147	3	18
豊 玉 北	27	505	92	500	57	256	187	1,362	81	432
1丁目	—	—	1	6	2	11	4	53	6	22
2丁目	—	—	6	16	—	—	6	15	5	20
3丁目	—	—	9	20	4	10	6	53	3	11
4丁目	3	43	13	39	5	10	19	139	15	50
5丁目	19	369	36	205	24	113	133	959	34	256
6丁目	5	93	27	214	22	112	19	143	18	73
中 村	—	—	30	69	15	42	13	144	15	66
1丁目	—	—	12	29	7	21	1	25	7	16
2丁目	—	—	4	8	4	7	4	50	1	38
3丁目	—	—	14	32	4	14	8	69	7	12
中 村 南	2	6	23	57	12	62	13	95	10	44
1丁目	—	—	5	20	2	4	2	17	3	7
2丁目	—	—	9	17	4	31	4	15	1	3
3丁目	2	6	9	20	6	27	7	63	6	34
中 村 北	6	79	48	168	22	90	50	378	33	144
1丁目	1	2	9	24	12	54	3	19	4	25
2丁目	—	—	9	29	2	4	3	10	3	8
3丁目	5	77	14	45	2	4	29	238	15	67
4丁目	—	—	16	70	6	28	15	111	11	44
桜 台	6	58	87	255	30	120	80	337	71	251
1丁目	4	37	20	57	7	19	51	246	24	70
2丁目	—	—	16	39	9	18	6	19	16	36
3丁目	1	13	20	44	4	37	5	14	9	78
4丁目	1	8	8	51	2	18	13	38	19	59
5丁目	—	—	16	48	7	25	3	11	2	6
6丁目	—	—	7	16	1	3	2	9	1	2
練 馬	11	116	84	335	39	123	135	912	91	687
1丁目	6	50	55	249	19	63	85	620	58	327
2丁目	1	3	2	8	4	14	15	32	3	6
3丁目	3	52	11	31	7	19	6	32	14	220
4丁目	1	11	16	47	9	27	29	228	16	134
向 山	1	2	21	64	13	26	12	67	13	656
1丁目	—	—	9	31	—	—	2	6	4	15
2丁目	—	—	5	14	4	5	1	27	—	—
3丁目	—	—	2	6	3	10	6	25	5	636
4丁目	1	2	5	13	6	11	3	9	4	5

O 教育, 学習支援業		P 医療, 福祉		Q 複合サービス事業		R サービス業 (他に分類 されないもの)		S 公務 (他に分類される ものを除く)		町 丁 名
事業所数	従業者数	事業所数	従業者数	事業所数	従業者数	事業所数	従業者数	事業所数	従業者数	
985	13,377	2,449	36,628	68	1,161	885	10,342	56	9,835	総 数
16	874	29	669	1	9	16	93	—	—	旭 丘
9	45	20	562	1	9	10	34	—	—	1丁目
7	829	9	107	—	—	6	59	—	—	2丁目
6	99	26	198	1	5	9	43	—	—	小 竹 町
2	9	19	118	—	—	5	36	—	—	1丁目
4	90	7	80	1	5	4	7	—	—	2丁目
7	36	37	421	—	—	11	41	1	175	栄 町
10	603	14	312	—	—	9	54	—	—	羽 沢
3	524	6	130	—	—	1	3	—	—	1丁目
3	38	7	165	—	—	1	4	—	—	2丁目
4	41	1	17	—	—	7	47	—	—	3丁目
9	354	20	134	1	8	19	268	—	—	豊 玉 上
4	301	8	29	—	—	4	25	—	—	1丁目
5	53	12	105	1	8	15	243	—	—	2丁目
11	53	25	348	2	11	11	95	1	133	豊 玉 中
2	4	5	146	1	6	2	17	—	—	1丁目
3	3	8	70	1	5	4	9	—	—	2丁目
5	12	8	37	—	—	5	69	1	133	3丁目
1	34	4	95	—	—	—	—	—	—	4丁目
6	75	15	503	—	—	14	117	—	—	豊 玉 南
2	11	4	249	—	—	4	5	—	—	1丁目
3	60	3	89	—	—	7	65	—	—	2丁目
1	4	8	165	—	—	3	47	—	—	3丁目
44	562	126	1,628	—	—	50	634	9	2,405	豊 玉 北
7	50	10	159	—	—	5	54	—	—	1丁目
2	32	4	63	—	—	3	23	—	—	2丁目
4	15	6	53	—	—	7	33	—	—	3丁目
2	37	22	249	—	—	12	358	—	—	4丁目
24	354	52	450	—	—	11	59	1	383	5丁目
5	74	32	654	—	—	12	107	8	2,022	6丁目
12	81	29	520	1	7	11	95	—	—	中 村
5	23	5	42	—	—	3	9	—	—	1丁目
2	40	8	79	1	7	4	11	—	—	2丁目
5	18	16	399	—	—	4	75	—	—	3丁目
9	71	14	269	—	—	11	151	—	—	中 村 南
2	46	3	79	—	—	1	1	—	—	1丁目
1	10	4	35	—	—	3	12	—	—	2丁目
6	15	7	155	—	—	7	138	—	—	3丁目
21	255	53	488	1	9	16	198	1	21	中 村 北
1	6	7	68	—	—	5	61	1	21	1丁目
3	8	9	147	—	—	8	84	—	—	2丁目
6	31	23	188	1	9	2	51	—	—	3丁目
11	210	14	85	—	—	1	2	—	—	4丁目
22	208	90	935	1	6	19	85	1	5	桜 台
3	9	21	190	—	—	4	27	1	5	1丁目
4	40	24	341	1	6	4	20	—	—	2丁目
5	82	14	162	—	—	5	21	—	—	3丁目
3	14	23	162	—	—	—	—	—	—	4丁目
4	41	7	76	—	—	4	9	—	—	5丁目
3	22	1	4	—	—	2	8	—	—	6丁目
40	284	79	943	3	17	43	676	—	—	練 馬
29	154	49	588	1	4	22	155	—	—	1丁目
3	75	9	159	1	6	1	13	—	—	2丁目
4	31	6	47	—	—	1	3	—	—	3丁目
4	24	15	149	1	7	19	505	—	—	4丁目
9	93	21	388	—	—	6	34	—	—	向 山
2	28	10	162	—	—	1	9	—	—	1丁目
4	57	3	21	—	—	1	3	—	—	2丁目
—	—	4	139	—	—	1	1	—	—	3丁目
3	8	4	66	—	—	3	21	—	—	4丁目

E 製 造 業		F 電 気 ・ ガ ス ・ 熱 供 給 ・ 水 道 業		G 情 報 通 信 業		H 運 輸 業 ， 郵 便 業		I 卸 売 業 ， 小 売 業		町 丁 名
事業所数	従業者数	事業所数	従業者数	事業所数	従業者数	事業所数	従業者数	事業所数	従業者数	
37	458	—	—	14	78	16	337	168	1,336	貫 井
7	56	—	—	5	9	1	2	31	236	1 丁目
6	47	—	—	2	4	4	200	33	215	2 丁目
5	81	—	—	1	3	5	57	64	513	3 丁目
8	175	—	—	5	57	2	53	18	203	4 丁目
11	99	—	—	1	5	4	25	22	169	5 丁目
11	90	1	25	1	2	7	231	25	203	錦
5	26	—	—	1	2	3	111	12	56	1 丁目
6	64	1	25	—	—	4	120	13	147	2 丁目
27	240	1	4	8	16	13	80	92	633	氷 川 台
1	1	—	—	1	5	—	—	1	50	1 丁目
7	32	—	—	—	—	3	11	8	31	2 丁目
12	133	1	4	1	1	6	64	35	312	3 丁目
7	74	—	—	6	10	4	5	48	240	4 丁目
23	128	—	—	2	4	11	95	92	671	平 和 台
7	37	—	—	1	2	5	36	16	82	1 丁目
6	30	—	—	1	2	3	11	26	110	2 丁目
4	36	—	—	—	—	2	32	27	222	3 丁目
6	25	—	—	—	—	1	16	23	257	4 丁目
21	79	—	—	9	26	11	103	96	835	早 宮
4	6	—	—	2	3	2	2	23	92	1 丁目
4	16	—	—	1	5	3	21	31	433	2 丁目
7	16	—	—	5	16	5	63	29	215	3 丁目
6	41	—	—	1	2	1	17	13	95	4 丁目
33	139	—	—	11	61	23	97	164	1,291	春 日 町
6	28	—	—	1	1	1	1	23	235	1 丁目
7	38	—	—	4	46	4	6	30	318	2 丁目
3	15	—	—	2	3	5	11	23	162	3 丁目
8	38	—	—	2	4	9	71	26	94	4 丁目
5	10	—	—	1	2	3	4	24	197	5 丁目
4	10	—	—	1	5	1	4	38	285	6 丁目
39	319	—	—	6	51	23	358	147	1,383	高 松
1	3	—	—	1	4	3	6	12	143	1 丁目
6	75	—	—	1	2	4	27	11	104	2 丁目
4	27	—	—	—	—	5	119	25	227	3 丁目
10	38	—	—	—	—	7	148	24	159	4 丁目
6	99	—	—	4	45	2	35	29	365	5 丁目
12	77	—	—	—	—	2	23	46	385	6 丁目
76	632	—	—	6	25	26	415	218	1,836	北 町
14	178	—	—	2	10	6	142	56	323	1 丁目
7	52	—	—	1	2	5	76	61	413	2 丁目
21	197	—	—	1	2	4	152	25	161	3 丁目
—	—	—	—	—	—	—	—	5	33	4 丁目
14	139	—	—	1	9	2	10	9	41	5 丁目
5	10	—	—	—	—	4	15	25	646	6 丁目
6	25	—	—	1	2	—	—	14	104	7 丁目
9	31	—	—	—	—	5	20	23	115	8 丁目
45	170	1	10	7	12	22	206	180	1,126	田 柄
16	48	—	—	1	1	8	117	35	104	1 丁目
8	30	1	10	3	7	5	50	53	317	2 丁目
15	73	—	—	—	—	5	18	30	158	3 丁目
3	13	—	—	2	3	2	19	33	276	4 丁目
3	6	—	—	1	1	2	2	29	271	5 丁目
6	51	2	28	19	40	49	420	127	1,482	光 が 丘
—	—	—	—	2	3	5	10	—	—	1 丁目
1	4	1	20	3	7	11	373	3	27	2 丁目
3	13	—	—	4	10	22	23	12	73	3 丁目
—	—	—	—	—	—	—	—	2	15	4 丁目
2	34	1	8	4	8	5	7	106	1,358	5 丁目
—	—	—	—	3	8	—	—	1	4	6 丁目
—	—	—	—	3	4	6	7	3	5	7 丁目

表28 町丁別・産業大分類別事業所数および従業者数【4/8】

町 丁 名	J 金融業，保険業		K 不動産業， 物品賃貸業		L 学術研究，専門・ 技術サービス業		M 宿泊業， 飲食サービス業		N 生活関連サービス 業，娯楽業	
	事業所数	従業者数	事業所数	従業者数	事業所数	従業者数	事業所数	従業者数	事業所数	従業者数
貫 井	5	72	90	266	26	83	80	441	102	371
1丁目	3	6	19	53	3	8	17	66	32	86
2丁目	1	2	17	52	7	39	23	173	21	68
3丁目	1	64	36	125	6	16	28	172	37	171
4丁目	—	—	15	29	7	14	6	14	8	38
5丁目	—	—	3	7	3	6	6	16	4	8
錦	—	—	8	10	2	5	15	129	11	26
1丁目	—	—	3	4	1	2	9	38	3	6
2丁目	—	—	5	6	1	3	6	91	8	20
氷 川 台	5	64	62	195	16	138	38	350	30	155
1丁目	—	—	3	9	—	—	—	—	2	12
2丁目	—	—	4	5	2	3	3	19	2	6
3丁目	1	11	33	120	4	75	22	248	14	58
4丁目	4	53	22	61	10	60	13	83	12	79
平 和 台	4	29	34	141	5	9	23	131	21	73
1丁目	—	—	9	80	—	—	3	13	4	7
2丁目	1	10	9	17	3	4	6	25	9	25
3丁目	2	18	10	25	2	5	5	19	3	20
4丁目	1	1	6	19	—	—	9	74	5	21
早 宮	7	93	45	137	27	79	34	334	41	208
1丁目	1	2	14	48	8	19	11	59	10	33
2丁目	4	88	15	55	5	23	15	217	14	110
3丁目	1	2	10	22	9	26	2	8	10	45
4丁目	1	1	6	12	5	11	6	50	7	20
春 日 町	6	64	73	159	40	157	51	440	64	186
1丁目	3	35	13	31	10	28	3	25	8	17
2丁目	1	12	7	15	3	11	8	69	10	31
3丁目	—	—	9	24	6	36	12	140	16	58
4丁目	1	16	4	12	2	13	12	33	11	19
5丁目	—	—	21	37	8	30	4	43	8	20
6丁目	1	1	19	40	11	39	12	130	11	41
高 松	11	613	40	136	18	128	52	979	34	183
1丁目	—	—	5	11	4	18	8	32	3	5
2丁目	—	—	5	23	—	—	11	112	6	24
3丁目	2	7	8	30	—	—	1	2	1	9
4丁目	1	1	5	15	5	22	9	229	9	29
5丁目	6	590	8	19	6	82	11	462	8	106
6丁目	2	15	9	38	3	6	12	142	7	10
北 町	5	40	83	219	21	62	148	714	101	388
1丁目	3	20	23	51	3	16	18	62	19	55
2丁目	—	—	27	88	7	18	93	399	41	202
3丁目	1	19	8	20	—	—	5	30	4	30
4丁目	—	—	—	—	—	—	2	18	3	7
5丁目	—	—	9	22	3	9	1	4	3	3
6丁目	—	—	3	9	3	12	11	147	13	56
7丁目	—	—	3	9	3	4	5	13	3	6
8丁目	1	1	10	20	2	3	13	41	15	29
田 柄	7	68	87	239	29	105	86	608	81	323
1丁目	—	—	14	25	2	8	18	64	19	39
2丁目	3	48	29	105	5	12	32	216	28	93
3丁目	3	14	10	17	5	14	10	150	8	26
4丁目	—	—	21	56	6	13	11	68	9	107
5丁目	1	6	13	36	11	58	15	110	17	58
光 が 丘	10	152	12	59	23	63	40	778	27	265
1丁目	—	—	—	—	1	5	—	—	1	1
2丁目	1	26	1	7	1	1	11	195	2	8
3丁目	1	24	5	6	10	31	2	20	2	34
4丁目	—	—	1	5	—	—	1	14	2	32
5丁目	8	102	3	39	3	12	25	544	20	190
6丁目	—	—	—	—	1	2	1	5	—	—
7丁目	—	—	2	2	7	12	—	—	—	—

O 教育, 学習支援業		P 医療, 福祉		Q 複合サービス事業		R サービス業 (他に分類 されないもの)		S 公務 (他に分類される ものを除く)		町 丁 名
事業所数	従業者数	事業所数	従業者数	事業所数	従業者数	事業所数	従業者数	事業所数	従業者数	
27	384	91	937	1	5	25	409	2	44	貫 井
7	117	27	293	—	—	2	10	1	6	1 丁目
4	72	20	319	—	—	3	5	—	—	2 丁目
11	119	30	178	—	—	8	81	—	—	3 丁目
3	43	10	138	—	—	5	109	—	—	4 丁目
2	33	4	9	1	5	7	204	1	38	5 丁目
5	10	14	226	—	—	5	50	—	—	錦
5	10	5	93	—	—	1	7	—	—	1 丁目
—	—	9	133	—	—	4	43	—	—	2 丁目
15	219	40	527	1	8	18	391	2	65	氷 川 台
—	—	—	—	—	—	1	6	1	1	1 丁目
1	43	8	169	—	—	3	13	1	64	2 丁目
8	150	17	127	—	—	9	339	—	—	3 丁目
6	26	15	231	1	8	5	33	—	—	4 丁目
16	75	32	639	2	14	14	112	1	39	平 和 台
4	31	6	165	1	7	4	34	—	—	1 丁目
2	2	5	150	—	—	4	38	—	—	2 丁目
6	26	4	37	—	—	3	12	—	—	3 丁目
4	16	17	287	1	7	3	28	1	39	4 丁目
24	329	53	602	2	18	16	81	1	9	早 宮
3	35	12	100	—	—	6	9	1	9	1 丁目
15	250	20	269	—	—	4	14	—	—	2 丁目
3	6	13	147	2	18	1	4	—	—	3 丁目
3	38	8	86	—	—	5	54	—	—	4 丁目
27	407	93	1,078	4	24	20	83	2	40	春 日 町
7	47	7	73	1	7	2	8	—	—	1 丁目
2	32	12	133	1	7	5	20	—	—	2 丁目
6	36	22	267	—	—	4	10	—	—	3 丁目
4	163	13	150	—	—	5	34	—	—	4 丁目
3	65	15	219	1	2	3	10	2	40	5 丁目
5	64	24	236	1	8	1	1	—	—	6 丁目
23	387	47	822	3	106	40	323	2	76	高 松
4	86	5	134	—	—	4	11	—	—	1 丁目
—	—	4	221	—	—	3	78	1	1	2 丁目
2	47	9	163	1	6	9	38	—	—	3 丁目
8	68	10	51	—	—	11	97	—	—	4 丁目
6	73	8	56	1	94	7	41	—	—	5 丁目
3	113	11	197	1	6	6	58	1	75	6 丁目
22	210	86	1,045	1	9	40	363	4	2,495	北 町
5	53	20	195	1	9	4	20	—	—	1 丁目
6	26	26	204	—	—	11	78	2	22	2 丁目
3	37	7	259	—	—	6	27	1	65	3 丁目
—	—	1	3	—	—	—	—	1	2,408	4 丁目
1	32	1	25	—	—	4	46	—	—	5 丁目
—	—	8	89	—	—	5	27	—	—	6 丁目
6	60	6	111	—	—	5	147	—	—	7 丁目
1	2	17	159	—	—	5	18	—	—	8 丁目
56	419	92	1,029	3	20	19	135	1	4	田 柄
9	56	14	82	1	7	3	11	—	—	1 丁目
12	135	27	330	1	7	9	88	1	4	2 丁目
8	53	12	79	1	6	1	7	—	—	3 丁目
10	24	17	262	—	—	3	12	—	—	4 丁目
17	151	22	276	—	—	3	17	—	—	5 丁目
29	631	62	1,878	1	6	15	197	3	444	光 が 丘
1	34	4	114	—	—	—	—	—	—	1 丁目
5	133	23	1,196	—	—	2	5	3	444	2 丁目
8	108	15	235	—	—	2	7	—	—	3 丁目
2	120	—	—	—	—	—	—	—	—	4 丁目
6	41	11	122	1	6	9	157	—	—	5 丁目
4	86	2	40	—	—	1	26	—	—	6 丁目
3	109	7	171	—	—	1	2	—	—	7 丁目

表28 町丁別・産業大分類別事業所数および従業者数【5/8】

町 丁 名	総 数		A		B		C		D	
			農 業 , 林 業		漁 業		鉱 業 , 採 石 業 , 砂 利 採 取 業		建 設 業	
	事業所数	従業者数	事業所数	従業者数	事業所数	従業者数	事業所数	従業者数	事業所数	従業者数
旭 町	348	2,719	—	—	—	—	—	—	50	300
1 丁目	166	1,334	—	—	—	—	—	—	32	171
2 丁目	53	441	—	—	—	—	—	—	4	26
3 丁目	129	944	—	—	—	—	—	—	14	103
土 支 田	440	3,031	1	4	—	—	—	—	107	658
1 丁目	112	925	—	—	—	—	—	—	27	179
2 丁目	88	686	—	—	—	—	—	—	16	132
3 丁目	118	747	1	4	—	—	—	—	34	212
4 丁目	122	673	—	—	—	—	—	—	30	135
富 士 見 台	384	2,456	1	8	—	—	—	—	49	390
1 丁目	39	323	—	—	—	—	—	—	8	43
2 丁目	198	1,097	—	—	—	—	—	—	13	102
3 丁目	72	345	—	—	—	—	—	—	8	34
4 丁目	75	691	1	8	—	—	—	—	20	211
南 田 中	237	2,260	2	13	—	—	—	—	36	278
1 丁目	53	474	—	—	—	—	—	—	12	114
2 丁目	35	470	—	—	—	—	—	—	6	48
3 丁目	52	591	—	—	—	—	—	—	5	43
4 丁目	54	380	1	10	—	—	—	—	11	63
5 丁目	43	345	1	3	—	—	—	—	2	10
高 野 台	414	6,642	—	—	—	—	—	—	43	532
1 丁目	125	1,622	—	—	—	—	—	—	9	79
2 丁目	136	2,390	—	—	—	—	—	—	21	407
3 丁目	80	1,444	—	—	—	—	—	—	4	11
4 丁目	37	401	—	—	—	—	—	—	3	19
5 丁目	36	785	—	—	—	—	—	—	6	16
谷 原	412	4,205	—	—	—	—	—	—	77	484
1 丁目	81	896	—	—	—	—	—	—	14	55
2 丁目	72	704	—	—	—	—	—	—	12	62
3 丁目	47	580	—	—	—	—	—	—	8	22
4 丁目	73	965	—	—	—	—	—	—	15	132
5 丁目	77	809	—	—	—	—	—	—	14	149
6 丁目	62	251	—	—	—	—	—	—	14	64
三 原 台	202	1,811	—	—	—	—	—	—	33	220
1 丁目	78	575	—	—	—	—	—	—	11	63
2 丁目	57	866	—	—	—	—	—	—	10	98
3 丁目	67	370	—	—	—	—	—	—	12	59
石 神 井 町	1,108	10,510	—	—	—	—	—	—	56	361
1 丁目	41	221	—	—	—	—	—	—	1	1
2 丁目	209	3,348	—	—	—	—	—	—	11	146
3 丁目	378	3,114	—	—	—	—	—	—	4	21
4 丁目	107	863	—	—	—	—	—	—	6	36
5 丁目	68	474	—	—	—	—	—	—	8	44
6 丁目	92	871	—	—	—	—	—	—	7	19
7 丁目	140	1,016	—	—	—	—	—	—	12	65
8 丁目	73	603	—	—	—	—	—	—	7	29
石 神 井 台	638	5,417	3	20	—	—	—	—	86	466
1 丁目	56	422	—	—	—	—	—	—	4	13
2 丁目	107	652	—	—	—	—	—	—	20	99
3 丁目	85	920	—	—	—	—	—	—	9	36
4 丁目	46	638	—	—	—	—	—	—	6	66
5 丁目	98	538	1	1	—	—	—	—	19	102
6 丁目	65	784	1	8	—	—	—	—	5	14
7 丁目	81	755	—	—	—	—	—	—	6	44
8 丁目	100	708	1	11	—	—	—	—	17	92
上 石 神 井	683	5,400	2	26	—	—	—	—	43	323
1 丁目	272	1,993	1	7	—	—	—	—	12	122
2 丁目	139	1,115	—	—	—	—	—	—	13	98
3 丁目	111	1,288	—	—	—	—	—	—	10	76
4 丁目	161	1,004	1	19	—	—	—	—	8	27
上石神井南町	25	440	—	—	—	—	—	—	6	94

E 製 造 業		F 電 気 ・ ガ ス ・ 熱 供 給 ・ 水 道 業		G 情 報 通 信 業		H 運 輸 業 , 郵 便 業		I 卸 売 業 , 小 売 業		町 丁 名
事業所数	従業者数	事業所数	従業者数	事業所数	従業者数	事業所数	従業者数	事業所数	従業者数	
27	387	—	—	8	54	11	157	60	621	旭 町
14	126	—	—	3	9	10	156	36	358	1 丁目
8	71	—	—	—	—	1	1	11	37	2 丁目
5	190	—	—	5	45	—	—	13	226	3 丁目
38	134	—	—	5	15	45	285	83	756	土 支 田
11	51	—	—	2	5	8	92	24	250	1 丁目
8	20	—	—	1	4	9	10	17	225	2 丁目
10	46	—	—	2	6	10	101	20	144	3 丁目
9	17	—	—	—	—	18	82	22	137	4 丁目
18	123	1	16	6	46	7	91	85	473	富 士 見 台
3	20	—	—	—	—	1	1	4	17	1 丁目
8	22	—	—	2	31	4	86	50	258	2 丁目
2	5	1	16	2	3	—	—	17	94	3 丁目
5	76	—	—	2	12	2	4	14	104	4 丁目
12	94	—	—	2	2	10	220	56	480	南 田 中
4	10	—	—	—	—	2	211	12	61	1 丁目
—	—	—	—	—	—	3	4	9	148	2 丁目
3	40	—	—	1	1	2	2	16	166	3 丁目
2	12	—	—	1	1	2	2	11	81	4 丁目
3	32	—	—	—	—	1	1	8	24	5 丁目
15	130	—	—	9	238	26	416	111	1,517	高 野 台
1	31	—	—	3	13	6	49	35	729	1 丁目
12	94	—	—	3	59	15	197	48	498	2 丁目
1	2	—	—	1	2	2	103	12	81	3 丁目
—	—	—	—	1	42	2	28	14	151	4 丁目
1	3	—	—	1	122	1	39	2	58	5 丁目
24	343	1	1	7	57	24	456	105	1,062	谷 原
1	2	1	1	4	46	4	11	28	244	1 丁目
1	64	—	—	—	—	4	23	13	148	2 丁目
5	94	—	—	—	—	4	237	18	153	3 丁目
10	82	—	—	1	5	9	105	14	298	4 丁目
1	75	—	—	2	6	2	63	19	178	5 丁目
6	26	—	—	—	—	1	17	13	41	6 丁目
8	32	—	—	9	25	8	377	48	354	三 原 台
4	26	—	—	6	15	2	141	19	175	1 丁目
1	2	—	—	—	—	4	233	16	75	2 丁目
3	4	—	—	3	10	2	3	13	104	3 丁目
23	176	—	—	18	133	18	225	238	2,079	石 神 井 町
1	3	—	—	1	14	3	37	8	35	1 丁目
2	14	—	—	3	28	5	103	51	421	2 丁目
4	34	—	—	8	71	2	58	92	819	3 丁目
5	33	—	—	2	5	3	22	18	214	4 丁目
2	5	—	—	1	2	2	2	14	96	5 丁目
3	48	—	—	2	2	—	—	15	178	6 丁目
4	32	—	—	1	11	2	2	21	77	7 丁目
2	7	—	—	—	—	1	1	19	239	8 丁目
23	136	—	—	13	33	31	310	123	1,091	石 神 井 台
—	—	—	—	3	7	1	2	15	92	1 丁目
3	8	—	—	2	5	5	7	18	191	2 丁目
4	9	—	—	2	3	1	1	12	32	3 丁目
2	5	—	—	2	9	3	4	13	329	4 丁目
7	48	—	—	1	3	8	12	20	136	5 丁目
2	5	—	—	—	—	7	267	16	102	6 丁目
2	31	—	—	1	1	2	3	19	118	7 丁目
3	30	—	—	2	5	4	14	10	91	8 丁目
13	147	—	—	16	138	16	502	157	1,035	上 石 神 井
4	31	—	—	6	79	6	273	66	467	1 丁目
1	5	—	—	4	27	3	60	38	253	2 丁目
3	92	—	—	2	9	4	165	31	220	3 丁目
5	19	—	—	4	23	3	4	22	95	4 丁目
1	7	—	—	—	—	2	254	2	4	上 石 神 井 南 町

表28 町丁別・産業大分類別事業所数および従業者数【6/8】

町 丁 名	J 金融業，保険業		K 不動産業， 物品賃貸業		L 学術研究，専門・ 技術サービス業		M 宿泊業， 飲食サービス業		N 生活関連サービス 業，娯楽業	
	事業所数	従業者数	事業所数	従業者数	事業所数	従業者数	事業所数	従業者数	事業所数	従業者数
旭 町	4	17	26	87	15	98	56	230	25	115
1丁目	1	1	8	51	8	83	12	51	11	88
2丁目	1	10	7	19	2	5	4	40	4	7
3丁目	2	6	11	17	5	10	40	139	10	20
土 支 田	3	36	30	103	14	38	26	159	26	89
1丁目	1	3	9	34	3	7	5	23	8	29
2丁目	—	—	3	6	3	8	6	38	4	7
3丁目	—	—	9	19	6	7	7	68	7	28
4丁目	2	33	9	44	2	16	8	30	7	25
富 士 見 台	3	26	49	104	17	78	31	106	39	79
1丁目	1	2	5	12	3	16	1	13	4	9
2丁目	2	24	31	62	8	44	21	61	23	43
3丁目	—	—	9	22	4	13	4	17	7	11
4丁目	—	—	4	8	2	5	5	15	5	16
南 田 中	1	12	20	56	13	31	15	210	12	138
1丁目	—	—	5	8	4	8	4	9	2	4
2丁目	—	—	4	21	1	2	3	137	—	—
3丁目	1	12	2	8	4	14	2	12	5	67
4丁目	—	—	4	7	1	2	5	30	1	1
5丁目	—	—	5	12	3	5	1	22	4	66
高 野 台	—	—	42	77	16	67	45	579	26	209
1丁目	—	—	7	13	5	15	16	236	12	150
2丁目	—	—	10	13	1	25	11	118	2	3
3丁目	—	—	14	23	4	12	11	137	10	39
4丁目	—	—	4	9	4	10	3	67	2	17
5丁目	—	—	7	19	2	5	4	21	—	—
谷 原	2	22	31	102	17	88	24	318	27	159
1丁目	—	—	7	28	1	2	2	112	4	25
2丁目	1	21	8	24	3	43	9	105	5	14
3丁目	—	—	2	12	6	9	—	—	2	45
4丁目	1	1	2	8	1	2	4	66	3	4
5丁目	—	—	7	16	3	23	6	26	9	63
6丁目	—	—	5	14	3	9	3	9	4	8
三 原 台	3	4	23	41	12	27	6	22	15	70
1丁目	1	1	9	19	5	15	1	2	6	37
2丁目	—	—	5	8	4	6	3	7	4	18
3丁目	2	3	9	14	3	6	2	13	5	15
石 神 井 町	17	321	128	766	51	155	147	952	134	561
1丁目	—	—	3	6	2	7	4	6	4	6
2丁目	2	40	29	482	4	32	20	112	23	100
3丁目	6	124	35	130	14	44	82	580	50	253
4丁目	3	29	7	19	9	16	8	112	20	108
5丁目	3	70	8	21	7	23	3	52	2	5
6丁目	—	—	14	29	7	14	9	26	11	32
7丁目	3	58	20	55	6	17	18	56	19	47
8丁目	—	—	12	24	2	2	3	8	5	10
石 神 井 台	3	13	82	186	37	142	54	490	51	180
1丁目	—	—	6	17	1	1	4	24	8	36
2丁目	—	—	7	14	11	41	10	61	11	65
3丁目	—	—	12	25	11	40	11	89	5	11
4丁目	3	13	6	11	1	2	4	36	—	—
5丁目	—	—	8	13	7	26	4	15	4	7
6丁目	—	—	5	10	1	1	6	67	7	19
7丁目	—	—	16	52	1	6	10	149	8	28
8丁目	—	—	22	44	4	25	5	49	8	14
上 石 神 井	5	70	73	243	32	230	92	530	82	450
1丁目	3	37	25	94	11	55	54	278	35	217
2丁目	1	19	18	57	5	11	10	140	17	107
3丁目	—	—	5	14	9	19	8	46	8	25
4丁目	1	14	25	78	7	145	20	66	22	101
上石神井南町	—	—	4	7	2	11	1	3	2	26

O 教育, 学習支援業		P 医療, 福祉		Q 複合サービス事業		R サービス業 (他に分類 されないもの)		S 公務 (他に分類される ものを除く)		町 丁 名
事業所数	従業者数	事業所数	従業者数	事業所数	従業者数	事業所数	従業者数	事業所数	従業者数	
16	173	30	355	1	7	17	113	2	5	旭 町
10	30	14	168	—	—	7	42	—	—	1 丁目
2	84	4	89	1	7	4	45	—	—	2 丁目
4	59	12	98	—	—	6	26	2	5	3 丁目
11	115	31	477	1	7	18	150	1	5	土 支 田
1	1	7	165	—	—	6	86	—	—	1 丁目
2	26	10	170	1	7	7	28	1	5	2 丁目
4	20	7	66	—	—	1	26	—	—	3 丁目
4	68	7	76	—	—	4	10	—	—	4 丁目
17	167	44	628	1	5	16	116	—	—	富 士 見 台
—	—	7	185	—	—	2	5	—	—	1 丁目
13	83	19	242	—	—	4	39	—	—	2 丁目
1	5	10	107	—	—	7	18	—	—	3 丁目
3	79	8	94	1	5	3	54	—	—	4 丁目
15	209	26	437	2	10	15	70	—	—	南 田 中
2	3	3	38	—	—	3	8	—	—	1 丁目
4	67	2	9	1	5	2	29	—	—	2 丁目
2	34	7	186	1	5	1	1	—	—	3 丁目
3	34	8	124	—	—	4	13	—	—	4 丁目
4	71	6	80	—	—	5	19	—	—	5 丁目
15	113	44	1,536	2	20	19	1,203	1	5	高 野 台
5	86	22	197	1	10	2	9	1	5	1 丁目
1	5	4	139	—	—	8	832	—	—	2 丁目
7	15	11	969	—	—	3	50	—	—	3 丁目
1	3	1	6	—	—	2	49	—	—	4 丁目
1	4	6	225	1	10	4	263	—	—	5 丁目
16	467	34	351	1	7	22	288	—	—	谷 原
5	293	3	13	—	—	7	64	—	—	1 丁目
3	65	9	85	1	7	3	43	—	—	2 丁目
—	—	2	8	—	—	—	—	—	—	3 丁目
3	68	4	105	—	—	6	89	—	—	4 丁目
1	25	12	115	—	—	1	70	—	—	5 丁目
4	16	4	25	—	—	5	22	—	—	6 丁目
10	106	17	137	—	—	10	396	—	—	三 原 台
4	33	7	39	—	—	3	9	—	—	1 丁目
2	5	4	40	—	—	4	374	—	—	2 丁目
4	68	6	58	—	—	3	13	—	—	3 丁目
64	435	167	3,103	3	33	41	747	3	463	石 神 井 町
3	21	10	80	—	—	1	5	—	—	1 丁目
12	73	37	1,663	—	—	9	103	1	31	2 丁目
25	231	46	460	1	10	8	211	1	68	3 丁目
3	4	18	199	1	6	4	60	—	—	4 丁目
2	11	12	117	1	17	3	9	—	—	5 丁目
7	32	12	113	—	—	4	14	1	364	6 丁目
6	39	21	265	—	—	7	292	—	—	7 丁目
6	24	11	206	—	—	5	53	—	—	8 丁目
33	494	76	1,128	2	363	20	239	1	126	石 神 井 台
6	138	3	16	—	—	5	76	—	—	1 丁目
6	9	12	150	—	—	2	2	—	—	2 丁目
1	7	9	136	1	358	6	47	1	126	3 丁目
1	25	3	55	—	—	2	83	—	—	4 丁目
4	62	14	111	—	—	1	2	—	—	5 丁目
2	16	11	266	1	5	1	4	—	—	6 丁目
5	75	10	236	—	—	1	12	—	—	7 丁目
8	162	14	158	—	—	2	13	—	—	8 丁目
38	510	85	776	3	22	23	307	3	91	上 石 神 井
16	80	28	214	1	9	3	26	1	4	1 丁目
8	119	21	219	—	—	—	—	—	—	2 丁目
5	223	14	186	1	6	11	207	—	—	3 丁目
9	88	22	157	1	7	9	74	2	87	4 丁目
3	15	2	19	—	—	—	—	—	—	上 石 神 井 南 町

E 製 造 業		F 電 気 ・ ガ ス ・ 熱 供 給 ・ 水 道 業		G 情 報 通 信 業		H 運 輸 業 , 郵 便 業		I 卸 売 業 , 小 売 業		町 丁 名
事業所数	従業者数	事業所数	従業者数	事業所数	従業者数	事業所数	従業者数	事業所数	従業者数	
21	160	—	—	15	39	15	319	83	724	下 石 神 井
5	26	—	—	2	3	1	1	12	197	1 丁目
6	50	—	—	—	—	1	1	14	106	2 丁目
3	11	—	—	1	3	2	87	8	67	3 丁目
3	18	—	—	8	25	5	142	24	225	4 丁目
3	47	—	—	3	7	2	2	13	77	5 丁目
1	8	—	—	1	1	4	86	12	52	6 丁目
1	7	—	—	4	23	3	566	11	136	立 野 町
9	54	—	—	4	14	2	5	29	182	関 町 東
7	46	—	—	3	4	1	4	21	117	1 丁目
2	8	—	—	1	10	1	1	8	65	2 丁目
7	38	—	—	6	49	15	401	83	707	関 町 南
—	—	—	—	—	—	2	232	15	217	1 丁目
3	18	—	—	2	5	5	24	24	138	2 丁目
3	16	—	—	2	3	2	3	16	120	3 丁目
1	4	—	—	2	41	6	142	28	232	4 丁目
13	81	—	—	19	290	15	398	154	1,048	関 町 北
4	25	—	—	1	2	1	1	33	195	1 丁目
2	7	—	—	9	180	3	8	51	319	2 丁目
3	23	—	—	6	101	—	—	14	81	3 丁目
2	6	—	—	2	5	7	293	34	266	4 丁目
2	20	—	—	1	2	4	96	22	187	5 丁目
29	335	1	3	26	411	16	139	326	2,594	東 大 泉
3	158	—	—	6	40	4	84	70	451	1 丁目
9	113	—	—	9	284	3	28	64	676	2 丁目
1	1	1	3	3	5	1	2	44	236	3 丁目
4	10	—	—	4	15	3	12	31	273	4 丁目
3	10	—	—	2	3	1	1	59	646	5 丁目
4	21	—	—	1	63	2	9	26	200	6 丁目
5	22	—	—	1	1	2	3	32	112	7 丁目
—	—	—	—	—	—	—	—	1	3	西 大 泉 町
20	141	—	—	10	42	42	430	94	666	西 大 泉
1	2	—	—	—	—	2	2	14	75	1 丁目
1	1	—	—	1	6	6	81	10	111	2 丁目
3	17	—	—	1	1	3	9	16	215	3 丁目
7	73	—	—	1	16	10	166	20	89	4 丁目
4	17	—	—	5	11	11	158	22	110	5 丁目
4	31	—	—	2	8	10	14	12	66	6 丁目
13	123	—	—	14	79	30	263	115	883	南 大 泉
6	89	—	—	3	6	9	28	23	221	1 丁目
—	—	—	—	3	38	5	25	7	49	2 丁目
1	8	—	—	1	2	5	49	30	154	3 丁目
2	10	—	—	5	30	5	8	25	254	4 丁目
4	16	—	—	—	—	3	139	27	174	5 丁目
—	—	—	—	2	3	3	14	3	31	6 丁目
59	272	—	—	6	18	89	420	149	1,165	大 泉 町
23	97	—	—	2	10	27	35	31	165	1 丁目
16	62	—	—	1	1	21	205	31	121	2 丁目
10	38	—	—	2	2	20	27	34	179	3 丁目
3	26	—	—	—	—	11	138	19	141	4 丁目
4	42	—	—	—	—	7	11	18	435	5 丁目
3	7	—	—	1	5	3	4	16	124	6 丁目
36	266	—	—	15	75	71	658	218	1,850	大 泉 学 園 町
—	—	—	—	—	—	1	1	19	121	1 丁目
2	3	—	—	1	4	3	28	20	120	2 丁目
5	30	—	—	—	—	12	115	10	101	3 丁目
2	8	—	—	2	4	4	5	27	144	4 丁目
7	48	—	—	2	34	14	60	26	181	5 丁目
4	18	—	—	4	13	10	30	38	469	6 丁目
10	128	—	—	3	8	12	369	45	502	7 丁目
6	31	—	—	2	2	15	50	29	168	8 丁目
—	—	—	—	1	10	—	—	4	44	9 丁目

表28 町丁別・産業大分類別事業所数および従業者数【8/8】

町 丁 名	J 金融業，保険業		K 不動産業， 物品賃貸業		L 学術研究，専門・ 技術サービス業		M 宿泊業， 飲食サービス業		N 生活関連サービス 業，娯楽業	
	事業所数	従業者数	事業所数	従業者数	事業所数	従業者数	事業所数	従業者数	事業所数	従業者数
下石神井	2	43	36	99	8	32	24	269	29	129
1丁目	1	39	6	11	1	5	4	30	4	14
2丁目	—	—	8	19	1	2	6	130	1	2
3丁目	—	—	5	12	1	8	1	4	5	15
4丁目	1	4	8	40	2	9	10	60	13	76
5丁目	—	—	5	12	1	2	1	28	3	15
6丁目	—	—	4	5	2	6	2	17	3	7
立野町	—	—	15	19	5	9	5	14	10	38
関町東	3	21	21	80	12	36	13	206	14	29
1丁目	2	19	10	29	7	21	8	199	8	15
2丁目	1	2	11	51	5	15	5	7	6	14
関町南	1	3	33	71	17	64	32	444	20	75
1丁目	1	3	4	7	2	9	8	179	2	3
2丁目	—	—	7	16	2	9	4	72	7	35
3丁目	—	—	8	17	7	34	14	161	5	24
4丁目	—	—	14	31	6	12	6	32	6	13
関町北	5	48	69	175	24	89	91	649	62	287
1丁目	2	15	15	34	5	13	14	44	13	31
2丁目	1	27	15	45	7	31	33	159	26	90
3丁目	—	—	13	19	2	4	5	93	7	26
4丁目	1	5	16	50	2	13	34	194	14	118
5丁目	1	1	10	27	8	28	5	159	2	22
東大泉	33	450	145	530	69	295	223	1,794	169	1,367
1丁目	17	259	31	175	19	138	73	665	39	334
2丁目	1	7	20	68	12	54	36	315	22	140
3丁目	7	69	24	65	4	8	26	88	32	517
4丁目	3	72	21	85	11	33	25	203	16	126
5丁目	2	32	28	78	7	18	38	446	28	123
6丁目	2	7	14	45	9	25	19	63	15	56
7丁目	1	4	7	14	7	19	6	14	17	71
西大泉町	—	—	—	—	—	—	—	—	—	—
西大泉	5	23	39	88	21	73	38	215	42	113
1丁目	—	—	6	12	3	5	13	44	8	18
2丁目	—	—	3	9	2	6	3	7	5	13
3丁目	3	8	5	11	4	17	10	60	11	48
4丁目	1	12	12	33	7	36	3	48	4	5
5丁目	—	—	7	11	1	2	6	50	8	17
6丁目	1	3	6	12	4	7	3	6	6	12
南大泉	9	169	57	198	22	70	51	362	56	293
1丁目	1	3	10	17	4	7	3	27	10	60
2丁目	2	3	—	—	3	4	3	80	1	4
3丁目	3	47	16	54	6	20	25	127	15	139
4丁目	3	116	14	33	4	13	12	73	16	41
5丁目	—	—	15	84	3	16	8	55	12	41
6丁目	—	—	2	10	2	10	—	—	2	8
大泉町	4	22	30	160	16	137	40	364	51	141
1丁目	—	—	8	47	2	10	5	24	12	24
2丁目	2	17	2	9	4	104	12	50	9	30
3丁目	1	4	6	25	3	4	8	38	13	29
4丁目	—	—	4	9	2	3	2	26	7	35
5丁目	1	1	3	7	2	2	5	176	5	15
6丁目	—	—	7	63	3	14	8	50	5	8
大泉学園町	12	82	73	215	36	378	76	529	78	305
1丁目	—	—	10	37	2	8	7	139	4	10
2丁目	2	21	12	43	5	17	4	43	5	16
3丁目	—	—	2	5	—	—	—	—	3	25
4丁目	2	5	7	28	5	20	22	54	8	15
5丁目	—	—	16	42	3	5	5	49	8	24
6丁目	3	18	10	23	9	20	12	44	11	26
7丁目	4	37	9	21	6	26	20	136	18	57
8丁目	1	1	7	16	5	21	4	45	19	122
9丁目	—	—	—	—	1	261	2	19	2	10

注：総数には、それぞれ町丁名不詳を含む。

資料：総務省統計局「平成26年経済センサス-基礎調査集計結果」

O 教育, 学習支援業		P 医療, 福祉		Q 複合サービス事業		R サービス業 (他に分類 されないもの)		S 公務 (他に分類される ものを除く)		町 丁 名
事業所数	従業者数	事業所数	従業者数	事業所数	従業者数	事業所数	従業者数	事業所数	従業者数	
11	170	31	375	1	6	17	147	2	132	下石神井
—	—	3	7	—	—	2	34	—	—	1丁目
4	71	5	54	—	—	4	59	1	1	2丁目
—	—	3	97	1	6	3	14	—	—	3丁目
5	95	13	92	—	—	3	30	—	—	4丁目
1	1	2	17	—	—	2	3	1	131	5丁目
1	3	5	108	—	—	3	7	—	—	6丁目
5	55	11	67	2	12	1	4	—	—	立野町
7	22	15	231	—	—	6	56	—	—	関町東
2	4	12	224	—	—	3	20	—	—	1丁目
5	18	3	7	—	—	3	36	—	—	2丁目
19	210	42	1,042	1	8	15	172	—	—	関町南
1	22	11	77	1	8	3	50	—	—	1丁目
7	48	8	86	—	—	5	56	—	—	2丁目
4	65	7	224	—	—	2	8	—	—	3丁目
7	75	16	655	—	—	5	58	—	—	4丁目
36	442	96	1,377	2	16	20	222	3	41	関町北
5	56	20	225	—	—	4	54	2	40	1丁目
13	88	34	353	1	10	3	95	—	—	2丁目
6	56	11	157	—	—	2	4	1	1	3丁目
10	208	20	270	1	6	9	37	—	—	4丁目
2	34	11	372	—	—	2	32	—	—	5丁目
91	1,269	221	2,851	5	41	50	579	4	163	東大泉
27	337	54	636	1	12	13	122	—	—	1丁目
7	43	30	440	1	6	11	203	1	1	2丁目
14	92	38	430	1	10	6	25	1	19	3丁目
16	254	19	165	1	6	3	87	—	—	4丁目
13	326	27	212	—	—	9	28	—	—	5丁目
9	143	29	543	—	—	5	105	1	38	6丁目
5	74	24	425	1	7	3	9	1	105	7丁目
—	—	—	—	—	—	—	—	—	—	西大泉町
12	163	51	763	4	25	28	166	—	—	西大泉
4	70	7	40	—	—	4	27	—	—	1丁目
—	—	6	63	1	4	—	—	—	—	2丁目
4	58	14	219	2	17	5	14	—	—	3丁目
1	28	7	53	—	—	6	24	—	—	4丁目
3	7	13	282	1	4	8	28	—	—	5丁目
—	—	4	106	—	—	5	73	—	—	6丁目
25	238	69	887	3	19	18	149	1	4	南大泉
4	5	7	72	1	7	5	58	—	—	1丁目
3	25	8	128	—	—	1	6	—	—	2丁目
4	51	19	274	1	6	5	51	—	—	3丁目
9	87	14	121	—	—	3	5	—	—	4丁目
3	63	21	292	1	6	4	29	1	4	5丁目
2	7	—	—	—	—	—	—	—	—	6丁目
31	312	49	1,269	2	13	35	241	—	—	大泉町
5	57	7	57	—	—	10	76	—	—	1丁目
8	64	10	628	1	7	7	26	—	—	2丁目
5	98	7	149	—	—	6	49	—	—	3丁目
3	49	13	240	1	6	6	21	—	—	4丁目
7	41	7	41	—	—	4	22	—	—	5丁目
3	3	5	154	—	—	2	47	—	—	6丁目
44	973	120	2,280	3	265	37	249	4	2,845	大泉学園町
—	—	12	107	—	—	3	55	1	38	1丁目
5	100	14	201	—	—	6	20	—	—	2丁目
4	71	5	89	—	—	4	63	—	—	3丁目
7	101	18	177	1	254	4	19	1	6	4丁目
3	44	10	221	—	—	1	17	—	—	5丁目
11	17	16	469	1	6	10	30	—	—	6丁目
9	58	28	346	—	—	5	31	—	—	7丁目
—	—	13	466	1	5	4	14	—	—	8丁目
5	582	4	204	—	—	—	—	2	2,801	9丁目

表29 産業大分類別・従業者規模別事業所数および従業者数

(平成26年7月1日現在)

産業大分類	総数		従業者規模									
			1～4人		5～9人		10～19人		20～29人		30～49人	
	事業所数	従業者数	事業所数	従業者数	事業所数	従業者数	事業所数	従業者数	事業所数	従業者数	事業所数	従業者数
A～S 全産業	21,426	195,639	12,933	27,514	4,056	26,469	2,349	31,813	878	20,876	681	25,550
A 農業, 林業	20	134	9	26	5	34	6	74	—	—	—	—
B 漁業	—	—	—	—	—	—	—	—	—	—	—	—
C 鉱業, 採石業, 砂利採取業	—	—	—	—	—	—	—	—	—	—	—	—
D 建設業	2,360	16,497	1,376	3,347	567	3,733	270	3,555	71	1,661	50	1,950
E 製造業	897	7,033	552	1,237	154	1,013	111	1,475	38	941	24	905
F 電気・ガス・熱供給・水道業	12	479	3	8	1	8	3	37	2	45	—	—
G 情報通信業	403	3,499	275	544	52	330	36	489	16	387	11	390
H 運輸業, 郵便業	790	12,676	549	739	54	367	63	917	35	863	30	1,134
I 卸売業, 小売業	4,783	40,061	2,741	6,097	934	6,090	662	9,185	239	5,588	101	3,752
J 金融業, 保険業	249	3,667	102	242	26	170	58	819	35	870	22	793
K 不動産業, 物品賃貸業	2,152	7,153	1,787	3,594	268	1,613	70	938	13	303	5	183
L 学術研究, 専門・技術サービス業	931	4,327	711	1,456	139	857	55	708	11	255	7	253
M 宿泊業, 飲食サービス業	2,423	18,240	1,429	3,085	470	3,044	298	4,008	107	2,521	83	3,098
N 生活関連サービス業, 娯楽業	1,963	10,530	1,480	3,049	293	1,881	113	1,501	26	603	20	785
O 教育, 学習支援業	985	13,377	518	919	141	943	97	1,338	89	2,149	108	3,902
P 医療, 福祉	2,449	36,628	875	1,991	708	4,745	416	5,582	153	3,667	168	6,446
Q 複合サービス事業	68	1,161	5	16	51	339	9	100	—	—	—	—
R (他に分類されないもの)	885	10,342	510	1,138	184	1,247	75	981	40	957	45	1,708
S 公務 (他に分類されるものを除く)	56	9,835	11	26	9	55	7	106	3	66	7	251

産業大分類	従業者規模										
	50～99人		100～199人		200～299人		300～499人		500人以上		出向・派遣 従業者 のみの 事業所数
	事業所数	従業者数	事業所数	従業者数	事業所数	従業者数	事業所数	従業者数	事業所数	従業者数	
A～S 全産業	333	21,687	108	14,529	25	6,158	21	7,848	12	13,195	30
A 農業, 林業	—	—	—	—	—	—	—	—	—	—	—
B 漁業	—	—	—	—	—	—	—	—	—	—	—
C 鉱業, 採石業, 砂利採取業	—	—	—	—	—	—	—	—	—	—	—
D 建設業	20	1,353	5	653	1	245	—	—	—	—	—
E 製造業	14	887	4	575	—	—	—	—	—	—	—
F 電気・ガス・熱供給・水道業	1	54	2	327	—	—	—	—	—	—	—
G 情報通信業	6	419	4	596	—	—	1	344	—	—	2
H 運輸業, 郵便業	24	1,614	21	2,710	9	2,249	3	1,033	2	1,050	—
I 卸売業, 小売業	70	4,574	22	3,149	4	961	2	665	—	—	8
J 金融業, 保険業	3	179	2	216	—	—	1	378	—	—	—
K 不動産業, 物品賃貸業	3	181	—	—	—	—	1	341	—	—	5
L 学術研究, 専門・技術サービス業	3	217	2	320	1	261	—	—	—	—	2
M 宿泊業, 飲食サービス業	30	1,864	3	369	1	251	—	—	—	—	2
N 生活関連サービス業, 娯楽業	18	1,046	1	178	—	—	1	367	2	1,120	9
O 教育, 学習支援業	22	1,439	5	649	3	779	1	495	1	764	—
P 医療, 福祉	100	6,536	19	2,473	3	687	4	1,701	3	2,800	—
Q 複合サービス事業	1	94	—	—	1	254	1	358	—	—	—
R (他に分類されないもの)	13	895	11	1,388	2	471	2	796	1	761	2
S 公務 (他に分類されるものを除く)	5	335	7	926	—	—	4	1,370	3	6,700	—

資料：東京都総務局統計部産業統計課「平成26年経済センサス-基礎調査結果報告」

表30 資本金階級別会社企業数

(平成26年7月1日現在)

産業大分類	総数	資本金階級						
		300万円未満	300万～500万円未満	500万～1,000万円未満	1,000万～3,000万円未満	3,000万～1億円未満	1億～50億円未満	50億円以上
A～R 全産業（S公務を除く）	8,314	439	3,276	734	2,990	356	51	3
A 農業，林業	17	—	9	2	4	1	—	—
B 漁業	—	—	—	—	—	—	—	—
C 鉱業，採石業，砂利採取業	—	—	—	—	—	—	—	—
D 建設業	1,878	52	698	168	783	106	8	—
E 製造業	626	10	188	46	289	47	13	1
F 電気・ガス・熱供給・水道業	2	—	—	—	1	—	—	—
G 情報通信業	339	49	143	20	93	7	6	1
H 運輸業，郵便業	185	4	37	29	91	11	1	—
I 卸売業，小売業	1,929	73	780	163	736	63	14	—
J 金融業，保険業	93	12	44	9	21	3	1	—
K 不動産業，物品賃貸業	1,212	54	514	104	448	56	5	—
L 学術研究，専門・技術サービス業	492	43	221	39	164	9	1	1
M 宿泊業，飲食サービス業	395	30	169	48	59	9	—	—
N 生活関連サービス業，娯楽業	406	34	182	41	94	14	1	—
O 教育，学習支援業	113	13	43	11	25	5	—	—
P 医療，福祉	235	40	95	29	30	7	—	—
Q 複合サービス業	1	—	—	1	—	—	—	—
R サービス業（他に分類されないもの）	391	25	153	24	152	18	1	—

注：総数には、資本金額が不詳の企業数を含む。
資料：東京都総務局統計部産業統計課「平成26年経済センサス-基礎調査結果報告」

表31 経営組織別事業所数および従業者数

(平成26年7月1日現在)

経営組織	事業所数	従業者数		
		計	男	女
総数	21,426	195,639	104,310	91,266
民営	21,060	176,247	92,776	83,408
個人	7,549	21,806	9,933	11,873
法人	13,472	154,251	82,766	71,422
会社	12,323	129,837	73,916	55,858
株式・有限・相互会社	12,222	128,173	73,281	54,829
合名会社・合資会社	31	132	64	68
合同会社	67	1,505	548	957
外国の会社	3	27	23	4
会社以外の法人	1,149	24,414	8,850	15,564
法人でない団体	39	190	77	113
国、地方公共団体	366	19,392	11,534	7,858
国	19	6,474	5,418	1,056
地方公共団体	347	12,918	6,116	6,802
都道府県	41	3,211	2,505	706
区市町村	305	9,643	3,549	6,094
一部事務組合等	1	64	62	2

注：従業者数の計には、男女別不詳を含む。
資料：東京都総務局統計部産業統計課「平成26年経済センサス-基礎調査結果報告」

表32 従業上の地位別従業者数

(平成26年7月1日現在)

総数	個人業主	無給の家族従業者	有給役員	常用雇用者		臨時雇用者
				正社員・正職員	パート・アルバイト等	
195,639	7,373	1,567	15,210	89,356	70,543	11,590

資料：東京都総務局統計部産業統計課「平成26年経済センサス-基礎調査結果報告」

図13 事業所の構成比【表27関連】



図14 従業者の構成比【表27関連】



図15 町別事業所密度【表28関連】

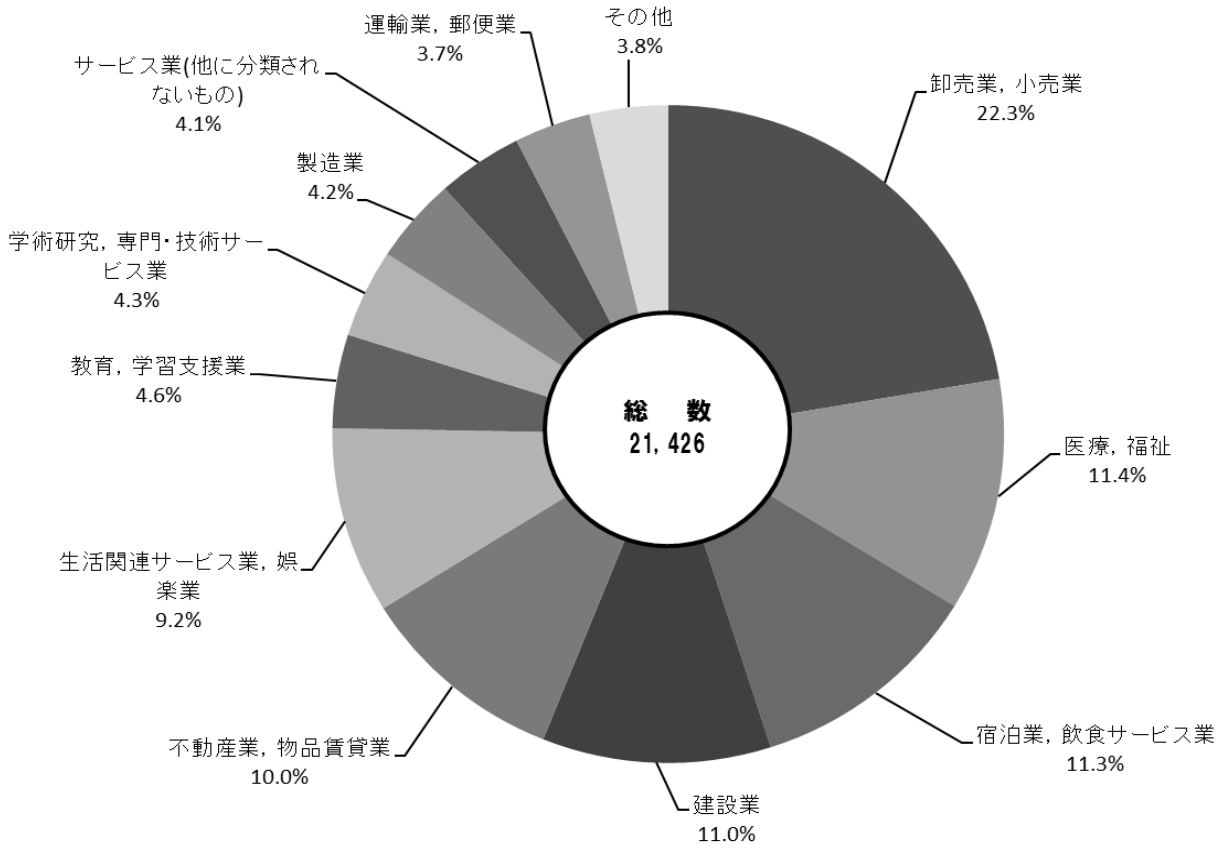

5 商業統計調査

商業統計調査による産業別、町別の事業所数、従業者数、年間販売額など

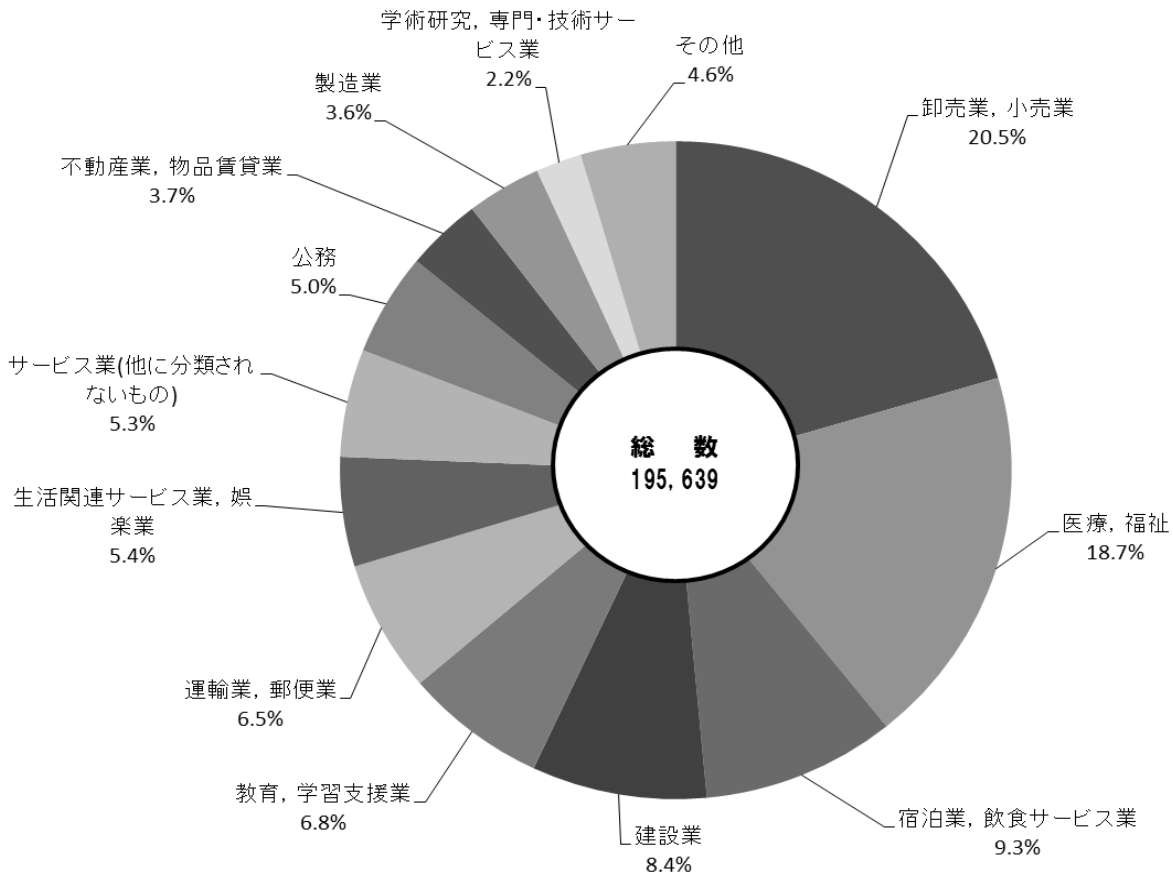
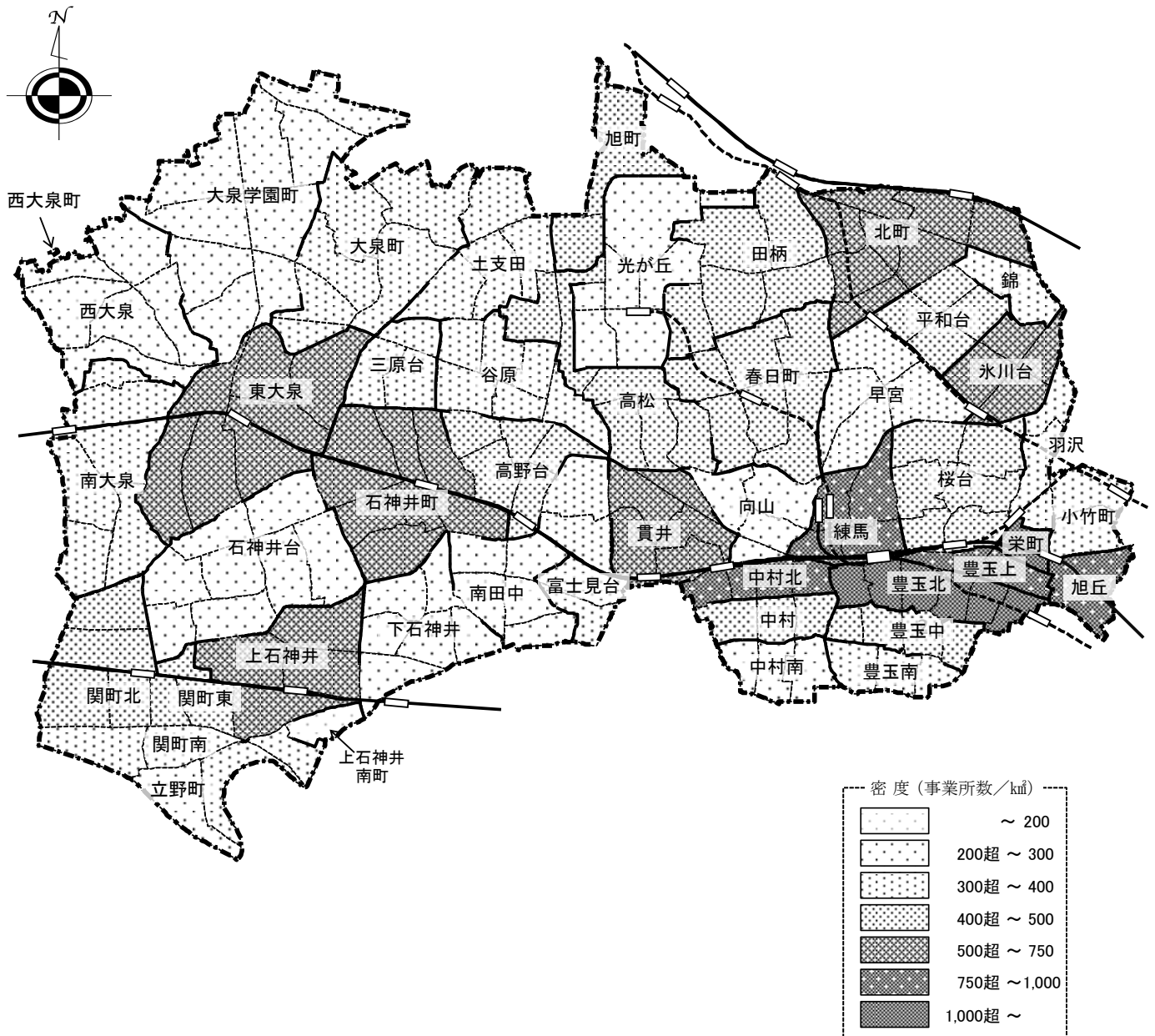
練馬区勢
図表

土地・
気象・
人口

国勢調査

経済
センサス

商業統計
調査

工業統計
調査

農業

行財政
・議会

区施設
利用状況
・区民相談

福祉・
教育・
社会保障

衛生・
環境

土木施設
・みどり

区民の
暮らし
関連

警察・
消防・
防災

特別区勢
一覧

商業統計調査

＝ 調査の沿革 ＝

昭和27年以降、調査周期および内容の見直しをしながら実施されている。
 なお、従前は本調査と簡易調査が交互に実施されていたが、「経済センサス」の創設に伴い、平成21年に簡易調査は廃止された。

＝ 調査の目的 ＝

商業を営む事業所について、産業別、従業者規模別、地域別等に従業者数、商品販売額等を把握し、わが国の商業の実態を明らかにし、商業に関する施策の基礎資料を得ることを目的とする。

＝ 調査の時期(調査期日) ＝

各年の調査期日

年	調査期日	年	調査期日	年	調査期日	年	調査期日
昭和 39 年	7月1日	昭和 49 年	5月1日	昭和 61 年	10月1日	平成 9 年	6月1日
41	7月1日	51	5月1日	63	6月1日	11	7月1日
43	7月1日	54	6月1日	平成 元年	10月1日	14	6月1日
45	6月1日	57	6月1日	3	7月1日	16	6月1日
47	5月1日	60	5月1日	4	10月1日	19	6月1日
				6	7月1日	26	7月1日

注：昭和61年、平成元年、平成4年の調査では一般飲食店を調査対象としており、卸売業・小売業は調査対象ではない。

＝ 調査の対象 ＝

卸売業および小売業を営む全国すべての事業所・企業を対象とする。

＝ 用語の説明 ＝

卸 売 業 主として次の業務を行う事業所。

- (1) 小売業者または他の卸売業に商品を販売するもの。
- (2) 産業用使用者(建設業、製造業、運輸業、飲食店、宿泊業、学校、病院、官公庁等)に、商品を大量または多額に販売するもの。
- (3) 主として業務用に使用される商品(事務用機械および家具、産業用機械等)を販売するもの。
- (4) 製造業の会社が別の場所に経営している自己製品の卸売事業所。
- (5) 商品を卸売し、かつ同種商品の修理を行うもの。
- (6) 主として手数料を得て他の事業所のために商品の売買の代理または仲立を行うもの(代理商、仲立業)。

小 売 業 主として次の業務を行う事業所。

- (1) 個人または家庭用消費者のために商品を販売するもの。
- (2) 産業用使用者に少量または少額に商品を販売するもの。
- (3) 商品を販売し、かつ同種商品の修理を行うもの。(修理を専業としているものは含まない)
- (4) 製造小売業(自社で製造した商品在那个場所で個人または家庭用消費者に販売するもの)
- (5) 主として無店舗販売を行う事業所で、個人または家庭用消費者に販売するもの。
- (6) ガソリンスタンド

従 業 者 「個人業主」「無給の家族従業者」「有給役員」「常用雇用者」をいう。

年間商品販売額 1年間の当該事業所における有体商品の販売額をいう。

＝ 産業分類 ＝

日本標準産業分類に基づく分類（大・中・小・細）で、商店の主要な商品（1年間の総販売額の最も多いもの）によって1商店を1分類に格付けしている。また、数種類の商品を販売している事業所の産業分類は、原則として次の方法により決定している。

(1) 卸売業・小売業の決定

年間商品販売額のうち、卸売業、小売業それぞれの販売額を比較し、いずれが多いかによって卸売業か小売業かを決定する。

(2) 産業中分類の決定

卸売業か小売業のいずれかに決定後、それぞれの販売額の商品分類番号上位2桁で最も多いものによって中分類業種を決定する。

(3) 産業小分類の決定

中分類に属する商品のうち、商品分類番号上位3桁で最も多いものによって小分類業種を決定する。

(4) 産業細分類の決定

小分類に属する商品のうち、商品分類番号上位4桁で最も多いものによって細分類業種を決定する。

< 産業分類一覧 >

平成19年11月改訂（平成26年調査）	
50～55 卸売業	56～61 小売業
50 各種商品卸売業	56 各種商品小売業
501 各種商品卸売業	561 百貨店、総合スーパー
51 繊維・衣服等卸売業	569 その他の各種商品小売業 (従業者が常時50人未満のもの)
511 繊維品卸売業（衣服、身の回り品を除く）	57 織物・衣服・身の回り品小売業
512 衣服卸売業	571 呉服・服地・寝具小売業
513 身の回り品卸売業	572 男子服小売業
52 飲食料品卸売業	573 婦人・子供服小売業
521 農畜産物・水産物卸売業	574 靴・履物小売業
522 食料・飲料卸売業	579 その他の織物・衣服・身の回り品小売業
53 建築材料、鉱物・金属材料等卸売業	58 飲食料品小売業
531 建築材料卸売業	581 各種食料品小売業
532 化学製品卸売業	582 野菜・果実小売業
533 石油・鉱物卸売業	583 食肉小売業
534 鉄鋼製品卸売業	584 鮮魚小売業
535 非鉄金属卸売業	585 酒小売業
536 再生資源卸売業	586 菓子・パン小売業
54 機械器具卸売業	589 その他の飲食料品小売業
541 産業機械器具卸売業	59 機械器具小売業
542 自動車卸売業	591 自動車小売業
543 電気機械器具卸売業	592 自転車小売業
549 その他の機械器具卸売業	593 機械器具小売業（自動車、自転車を除く）
55 その他の卸売業	60 その他の小売業
551 家具・建具・じゅう器等卸売業	601 家具・建具・畳小売業
552 医薬品・化粧品等卸売業	602 じゅう器小売業
553 紙・紙製品卸売業	603 医薬品・化粧品小売業
559 他に分類されない卸売業	604 農耕用品小売業
	605 燃料小売業
	606 書籍・文房具小売業
	607 スポーツ用品・がん具・娯楽用品・楽器小売業
	608 写真機・時計・眼鏡小売業
	609 他に分類されない小売業
	61 無店舗小売業
	611 通信販売・訪問販売小売業
	612 自動販売機による小売業
	619 その他の無店舗小売業

表33 産業小分類別・従業者規模別事業所数、従業者数、年間商品販売額および売場面積
【1/2】

(平成26年7月1日現在)

産業小分類	事業所数									従業者数	年間商品販売額	売場面積
	計	従業者規模										
		2人以下	3~4人	5~9人	10~19人	20~29人	30~49人	50~99人	100人以上			
50~61 総数	3,364	1,308	652	658	456	166	61	44	19	27,478	百万円	㎡
50~55 卸売業	883	278	219	210	110	37	17	11	1	6,453	459,549	—
50 各種商品卸売業	6	—	4	1	—	1	—	—	—	45	1,310	—
501 各種商品	6	—	4	1	—	1	—	—	—	45	1,310	—
51 繊維・衣服等卸売業	55	30	6	11	5	2	—	1	—	320	15,171	—
511 繊維品（衣服、身の回り品を除く）	11	10	—	1	—	—	—	—	—	21	179	—
512 衣服	20	8	4	5	3	—	—	—	—	92	4,610	—
513 身の回り品	24	12	2	5	2	2	—	1	—	207	10,382	—
52 飲食料品卸売業	189	60	40	42	28	10	7	2	—	1,495	78,181	—
521 農畜産物・水産物	68	23	16	17	7	3	1	1	—	468	17,382	—
522 食料・飲料	121	37	24	25	21	7	6	1	—	1,027	60,800	—
53 建築材料、鉱物・金属材料等卸売業	201	55	63	45	29	8	—	—	1	1,343	136,846	—
531 建築材料	96	26	30	23	13	4	—	—	—	583	26,871	—
532 化学製品	41	12	12	8	8	—	—	—	1	359	33,269	—
533 石油・鉱物	8	3	2	2	1	—	—	—	—	35	1,179	—
534 鉄鋼製品	18	4	6	5	2	1	—	—	—	117	9,532	—
535 非鉄金属	15	4	4	4	2	1	—	—	—	104	63,508	—
536 再生资源	23	6	9	3	3	2	—	—	—	145	2,487	—
54 機械器具卸売業	200	57	40	56	30	7	7	3	—	1,632	123,279	—
541 産業機械器具	55	17	12	13	9	—	3	1	—	442	32,631	—
542 自動車	34	6	7	13	5	3	—	—	—	256	31,610	—
543 電気機械器具	67	16	14	20	11	2	3	1	—	610	41,598	—
549 その他の機械器具	44	18	7	10	5	2	1	1	—	324	17,439	—
55 その他の卸売業	232	76	66	55	18	9	3	5	—	1,618	104,763	—
551 家具・建具・じゅう器等	48	12	17	13	5	1	—	—	—	246	9,687	—
552 医薬品・化粧品等	48	17	8	11	5	4	1	2	—	488	61,884	—
553 紙・紙製品	19	8	4	6	1	—	—	—	—	81	2,383	—
559 他に分類されない卸売業	117	39	37	25	7	4	2	3	—	803	30,808	—

表33 産業小分類別・従業者規模別事業所数、従業者数、年間商品販売額および売場面積【2/2】

産業小分類	事業所数									従業者数	年間商品販売額	売場面積
	計	従業者規模										
		2人以下	3~4人	5~9人	10~19人	20~29人	30~49人	50~99人	100人以上			
56~61 小売業	2,481	1,030	433	448	346	129	44	33	18	21,025	百万円 422,614	㎡ 318,822
56 各種商品小売業	8	1	—	1	—	—	1	1	4	1,015	25,863	40,778
561 百貨店、総合スーパー	5	—	—	—	—	—	—	1	4	966	24,993	39,726
569 その他の各種商品 (従業者が常時 50人未満のもの)	3	1	—	1	—	—	1	—	—	49	870	1,052
57 織物・衣服・ 身の回り品小売業	313	185	59	43	17	3	4	2	—	1,317	20,379	38,520
571 呉服・服地・寝具	45	33	7	5	—	—	—	—	—	114	904	2,625
572 男子服	46	23	8	12	3	—	—	—	—	179	2,737	7,115
573 婦人・子供服	146	89	31	12	9	1	3	1	—	629	12,130	17,068
574 靴・履物	25	18	3	3	1	—	—	—	—	67	1,354	2,331
579 その他の織物・ 衣服・身の回り品	51	22	10	11	4	2	1	1	—	328	3,254	9,381
58 飲食料品小売業	847	325	121	113	166	69	22	19	12	10,007	150,301	123,707
581 各種食料品	61	—	1	9	8	7	8	18	10	3,695	81,684	69,613
582 野菜・果実	52	22	13	10	4	3	—	—	—	267	3,669	2,560
583 食肉	44	23	10	7	4	—	—	—	—	171	2,399	1,921
584 鮮魚	24	13	5	4	2	—	—	—	—	90	1,111	1,925
585 酒	73	46	15	4	8	—	—	—	—	258	5,370	4,967
586 菓子・パン	167	72	32	35	16	8	4	—	—	1,037	6,182	5,563
589 その他の飲食料品	426	149	45	44	124	51	10	1	2	4,489	49,886	37,158
59 機械器具小売業	300	131	63	40	40	18	4	3	1	2,133	91,050	30,280
591 自動車	118	28	20	20	32	15	3	—	—	1,154	62,192	8,739
592 自転車	56	46	5	3	2	—	—	—	—	132	1,319	4,071
593 機械器具 (自動車、自転車を除く)	126	57	38	17	6	3	1	3	1	847	27,539	17,470
60 その他の小売業	895	328	173	227	116	37	9	4	1	5,688	105,452	85,537
601 家具・建具・畳	37	21	10	6	—	—	—	—	—	105	1,013	3,107
602 じゅう器	32	17	7	6	2	—	—	—	—	113	1,658	2,576
603 医薬品・化粧品	305	51	52	124	57	19	2	—	—	2,307	47,120	33,725
604 農耕用品	3	—	1	2	—	—	—	—	—	18	114	361
605 燃料	60	15	19	13	11	1	1	—	—	398	18,729	638
606 書籍・文房具	125	46	14	20	31	10	4	—	—	1,059	10,541	8,310
607 スポーツ用品・がん具・ 娯楽用品・楽器	41	22	6	7	4	—	1	1	—	258	4,659	8,595
608 写真機・時計・眼鏡	63	34	19	8	2	—	—	—	—	191	2,118	3,613
609 他に分類されない小売業	229	122	45	41	9	7	1	3	1	1,239	19,500	24,612
61 無店舗小売業	118	60	17	24	7	2	4	4	—	865	29,568	—
611 通信販売・訪問販売	86	45	12	20	3	2	1	3	—	544	20,334	—
612 自動販売機による小売業	11	5	1	—	1	—	3	1	—	221	7,538	—
619 その他の無店舗小売業	21	10	4	4	3	—	—	—	—	100	1,697	—

注：(1) 総数は、卸売業、小売業の計である。

(2) 産業小分類は正式名を簡略化したものがある。

資料：総務省統計局「平成26年商業統計調査報告」、東京都総務局統計部産業統計課「平成26年商業統計調査報告(卸売・小売業)」

表34 町別・産業中分類別事業所数、従業者数および年間商品販売額等【1/2】

町名	50 ～ 601		50 ～ 55		卸 売 業					
	総 数		卸 売 業		50 各 種 卸 売 業		51 織 維 衣 服 卸 売 ・ 等 業		52 飲 食 料 品 卸 売 業	
	事業所数	従業者数	事業所数	従業者数	事業所数	従業者数	事業所数	従業者数	事業所数	従業者数
総 数	3,364	27,478	883	6,453	6	45	55	320	189	1,495
旭 丘	53	351	10	49	—	—	—	—	5	18
小 竹 町	34	237	7	90	—	—	—	—	—	—
栄 町	79	399	5	33	—	—	1	11	—	—
羽 沢	19	156	9	55	—	—	1	1	1	2
豊 玉 上	34	425	12	170	—	—	—	—	3	36
豊 玉 中	39	387	11	100	—	—	—	—	—	—
豊 玉 南	27	259	14	122	—	—	1	2	1	1
豊 玉 北	119	1,339	36	680	—	—	3	11	6	161
中 村	22	125	7	33	—	—	1	3	1	6
中 村 南	13	124	6	35	—	—	—	—	2	9
中 村 北	75	549	18	106	—	—	2	9	3	49
桜 台	94	641	24	209	—	—	2	3	6	27
練 馬	134	1,059	20	138	—	—	1	3	2	43
向 山	26	296	14	232	1	3	1	1	1	3
貫 井	110	792	30	226	—	—	4	95	7	43
錦	14	150	3	6	—	—	—	—	2	3
氷 川 台	56	303	16	130	—	—	3	24	2	17
平 和 台	72	492	29	214	—	—	2	30	7	42
早 宮	60	520	21	103	—	—	2	2	2	5
春 日 町	116	836	36	199	—	—	3	11	8	41
高 松	98	840	35	276	—	—	1	20	7	36
北 町	149	1,374	35	237	—	—	—	—	10	72
田 柄	133	779	37	209	1	3	4	14	6	62
光 が 丘	97	1,329	6	47	—	—	—	—	2	36
旭 町	43	340	17	59	—	—	2	7	2	7
土 支 田	68	591	26	174	1	9	—	—	3	7
富 士 見 台	71	318	18	61	—	—	1	1	7	18
南 田 中	39	347	12	127	—	—	2	3	3	90
高 野 台	67	889	31	245	—	—	—	—	21	169
谷 原	71	682	34	295	—	—	1	1	8	71
三 原 台	41	308	14	152	—	—	1	2	1	13
石 神 井 町	185	1,504	28	139	—	—	—	—	8	48
石 神 井 台	98	811	33	203	—	—	2	16	7	34
上 石 神 井	110	711	18	104	—	—	1	6	3	21
上 石 神 井 南 町	1	2	1	2	—	—	—	—	—	—
下 石 神 井	64	591	16	82	—	—	1	1	2	3
立 野 町	8	125	2	11	—	—	—	—	—	—
関 町 東	23	149	9	36	—	—	2	6	1	2
関 町 南	58	570	23	118	1	3	1	2	5	23
関 町 北	111	723	19	117	—	—	1	2	3	22
東 大 泉	222	1,946	22	180	—	—	1	17	4	39
西 大 泉 町	1	3	1	3	—	—	—	—	—	—
西 大 泉	74	547	21	101	—	—	1	1	7	22
南 大 泉	71	518	14	71	—	—	—	—	2	3
大 泉 町	104	846	40	240	1	24	3	7	9	123
大 泉 学 園 町	161	1,195	43	234	1	3	3	8	9	68

53 建築材料・金属材料 卸売業		54 機械器具 卸売業		55 その他の 卸売業		業		年間商品販売額	町名
事業所数	従業者数	事業所数	従業者数	事業所数	従業者数	法人	個人		
201	1,343	200	1,632	232	1,618	765	118	百万円 459,549	総数
1	4	2	19	2	8	10	—	4,343	旭丘
—	—	1	4	6	86	7	—	4,032	小竹町
—	—	1	15	3	7	5	—	4,089	栄町
4	24	1	20	2	8	8	1	9,830	羽沢
3	17	2	6	4	111	12	—	15,166	豊玉上
2	13	5	63	4	24	11	—	6,103	豊玉中
7	46	3	55	2	18	14	—	7,941	豊玉南
6	188	9	189	12	131	36	—	60,139	豊玉北
3	13	2	11	—	—	6	1	1,338	中村
1	8	3	18	—	—	5	1	1,149	中村南
3	10	5	23	5	15	15	3	12,040	中村北
4	12	8	136	4	31	18	6	14,848	桜台
8	47	6	37	3	8	18	2	5,511	練馬
1	16	6	104	4	105	12	2	35,492	向山
5	17	5	35	9	36	25	5	11,731	貫井
—	—	—	—	1	3	1	2	514	錦
2	15	5	49	4	25	15	1	7,091	氷川台
11	104	6	20	3	18	25	4	12,796	平和台
8	61	4	18	5	17	16	5	5,776	早宮
5	19	6	23	14	105	25	11	10,289	春日町
11	79	7	87	9	54	30	5	17,910	高松
14	75	6	70	5	20	25	10	7,075	北町
4	22	10	60	12	48	30	7	38,146	田柄
1	2	2	5	1	4	6	—	1,048	光が丘
6	21	3	12	4	12	14	3	1,856	旭町
6	76	7	50	9	32	23	3	8,610	土支田
4	19	3	15	3	8	17	1	1,616	富士見台
4	23	1	4	2	7	11	1	3,793	南田中
3	7	3	13	4	56	27	4	11,582	高野台
8	44	9	78	8	101	31	3	18,885	谷原
4	16	6	51	2	70	12	2	11,031	三原台
8	40	9	40	3	11	23	5	18,306	石神井町
4	22	4	22	16	109	27	6	5,643	石神井台
5	36	2	13	7	28	17	1	4,413	上石神井
—	—	1	2	—	—	1	—	X	上石神井南町
2	10	7	58	4	10	14	2	2,840	下石神井
—	—	—	—	2	11	2	—	X	立野町
2	17	3	5	1	6	8	1	1,153	関町東
8	39	3	29	5	22	21	2	5,662	関町南
4	26	7	38	4	29	18	1	5,561	関町北
3	22	5	48	9	54	21	1	16,913	東大泉
1	3	—	—	—	—	1	—	X	西大泉町
4	40	4	21	5	17	18	3	2,966	西大泉
5	28	4	12	3	28	12	2	3,641	南大泉
11	35	5	17	11	34	35	5	6,467	大泉町
5	27	9	37	16	91	37	6	33,592	大泉学園町

表34 町別・産業中分類別事業所数、従業者数および年間商品販売額等【2/2】

町名	小 売 業									
	56 ~ 61		56		57		58		59	
	事業所数	従業者数	各商 小売業	種 品 業	織物・衣服・ 身の回り品	小売業	飲 食 料 品	小 売 業	機 械 器 具	小 売 業
総 数	2,481	21,025	8	1,015	313	1,317	847	10,007	300	2,133
旭 丘	43	302	—	—	6	102	9	95	8	17
小竹町	27	147	—	—	1	4	12	104	2	6
栄町	74	366	—	—	15	25	27	163	5	28
羽沢	10	101	—	—	—	—	7	64	1	19
豊玉上	22	255	—	—	2	4	9	119	2	6
豊玉中	28	287	—	—	1	1	9	134	4	19
豊玉南	13	137	—	—	1	1	2	19	3	25
豊玉北	83	659	—	—	14	60	22	277	10	73
中村	15	92	—	—	1	1	8	49	1	4
中村南	7	89	—	—	—	—	1	60	—	—
中村北	57	443	—	—	10	21	15	212	5	19
桜台	70	432	—	—	10	25	27	260	4	13
練馬	114	921	—	—	19	116	47	558	11	49
向山	12	64	—	—	—	—	5	9	2	24
貫井	80	566	—	—	7	24	33	292	12	95
錦	11	144	1	85	—	—	1	2	2	15
氷川台	40	173	—	—	3	5	17	74	4	16
平和台	43	278	—	—	4	7	15	104	6	36
早宮	39	417	—	—	5	24	13	277	4	14
春日町	80	637	—	—	5	17	28	268	16	79
高松	63	564	—	—	6	37	24	268	5	42
北町	114	1,137	—	—	16	35	42	685	14	223
田柄	96	570	—	—	7	22	36	271	6	16
光が丘	91	1,282	2	570	31	252	29	277	3	35
旭町	26	281	—	—	2	3	13	132	6	51
土支田	42	417	—	—	4	23	15	266	6	57
富士見台	53	257	—	—	5	12	27	156	5	15
南田中	27	220	—	—	2	21	4	43	4	60
高野台	36	644	—	—	2	15	12	343	5	55
谷原	37	387	—	—	3	8	7	65	14	174
三原台	27	156	—	—	1	1	12	46	4	35
石神井町	157	1,365	2	117	20	52	57	686	9	152
石神井台	65	608	—	—	2	5	26	247	14	78
上石神井	92	607	—	—	9	28	35	294	13	73
上石神井南町	—	—	—	—	—	—	—	—	—	—
下石神井	48	509	—	—	5	12	17	353	3	12
立野町	6	114	—	—	—	—	3	89	—	—
関町東	14	113	—	—	1	2	3	27	2	56
関町南	35	452	—	—	2	4	7	138	5	25
関町北	92	606	1	41	15	43	22	260	13	85
東大泉	200	1,766	1	201	44	190	64	840	15	75
西大泉町	—	—	—	—	—	—	—	—	—	—
西大泉	53	446	—	—	4	6	21	251	10	27
南大泉	57	447	1	1	9	36	14	239	7	25
大泉町	64	606	—	—	3	7	20	426	14	55
大泉学園町	118	961	—	—	16	66	30	465	21	150

資料：東京都総務局統計部産業統計課「平成26年商業統計調査報告(卸売・小売業)」

60 その他の 小売業		61 無小店舗 業		経営組織別事業所数		売場面積	年間商品販売額	町名
事業所数	従業者数	事業所数	従業者数	法人	個人			
895	5,688	118	865	1,563	918	318,822	422,614	総数
18	86	2	2	26	17	6,018	3,741	旭丘
10	28	2	5	14	13	977	1,245	小竹町
26	143	1	7	34	40	4,323	3,737	栄町
2	18	—	—	8	2	1,064	1,701	羽沢
8	69	1	57	14	8	1,793	6,037	豊玉上
13	128	1	5	15	13	4,504	7,114	豊玉中
2	8	5	84	9	4	582	5,291	豊玉南
29	165	8	84	60	23	6,552	15,328	豊玉北
5	38	—	—	9	6	989	1,330	中村
4	25	2	4	5	2	1,294	3,114	中村南
25	174	2	17	40	17	4,662	7,092	中村北
29	134	—	—	34	36	7,174	6,496	桜台
35	189	2	9	69	45	12,678	15,504	練馬
4	30	1	1	8	4	1,304	1,440	向山
25	152	3	3	57	23	8,194	11,081	貫井
6	41	1	1	8	3	3,268	3,247	錦
13	65	3	13	23	17	1,944	2,459	氷川台
17	115	1	16	23	20	2,846	4,018	平和台
15	96	2	6	24	15	6,014	4,693	早宮
26	245	5	28	48	32	10,162	10,893	春日町
20	184	8	33	51	12	10,786	10,625	高松
38	182	4	12	78	36	18,679	44,393	北町
41	239	6	22	54	42	7,832	10,895	田柄
24	138	2	10	90	1	29,775	26,805	光が丘
4	36	1	59	15	11	1,125	8,785	旭町
12	59	5	12	24	18	5,808	6,650	土支田
13	68	3	6	23	30	2,678	2,659	富士見台
13	89	4	7	18	9	5,221	8,635	南田中
14	128	3	103	32	4	8,631	19,100	高野台
12	131	1	9	28	9	2,311	17,248	谷原
8	39	2	35	15	12	3,868	3,532	三原台
68	357	1	1	101	56	17,210	19,601	石神井町
21	267	2	11	35	30	11,396	8,921	石神井台
31	182	4	30	57	35	10,982	10,272	上石神井
—	—	—	—	—	—	—	—	上石神井南町
19	118	4	14	28	20	6,707	8,197	下石神井
3	25	—	—	4	2	1,289	1,544	立野町
7	27	1	1	7	7	931	3,862	関町東
19	276	2	9	23	12	10,855	10,395	関町南
38	166	3	11	46	46	7,438	8,284	関町北
71	430	5	30	132	68	33,110	32,278	東大泉
—	—	—	—	—	—	—	—	西大泉町
11	91	7	71	25	28	5,898	6,885	西大泉
25	143	1	3	34	23	8,198	7,634	南大泉
24	114	3	4	44	20	8,895	12,083	大泉町
47	250	4	30	71	47	12,857	17,769	大泉学園町

表35 事業所数、従業者数および年間商品販売額

年	卸 売 業			小 売 業		
	事業所数	従業者数	年間商品販売額 百万円	事業所数	従業者数	年間商品販売額 百万円
平成 11 年	1,497	11,875	703,618	5,152	30,676	505,074
14	1,290	10,803	535,628	4,614	30,447	481,898
16	1,300	10,881	585,061	4,291	29,161	466,572
19	1,071	9,376	608,257	3,633	27,244	484,278
26	883	6,453	459,549	2,481	21,025	422,614

資料：東京都総務局統計部産業統計課「商業統計調査報告」

表36 従業者規模別事業所数、従業者数および年間商品販売額

(平成26年7月1日現在)

従業者規模	卸 売 業			小 売 業		
	事業所数	従業者数	年間商品販売額 百万円	事業所数	従業者数	年間商品販売額 百万円
総 数	883	6,453	459,549	2,481	21,025	422,614
1 ～ 2 人	278	461	13,153	1,030	1,665	19,784
3 ～ 4 人	219	743	28,279	433	1,476	24,117
5 ～ 9 人	210	1,352	103,081	448	2,926	54,122
10 ～ 19 人	110	1,473	125,371	346	4,890	111,919
20 ～ 29 人	37	890	47,995	129	3,031	42,352
30 ～ 49 人	17	620	39,721	44	1,646	35,581
50 ～ 99 人	11	769	X	33	2,163	X
100 人以上	1	145	X	18	3,228	X

資料：東京都総務局統計部産業統計課「平成26年商業統計調査報告(卸売・小売業)」

表37 開設年別事業所数

(平成26年7月1日現在)

区 分	総 数	開 設 年									
		昭和59年 以 前	昭和60～ 平成6年	平成7～ 平成16年	平成17年	平成18年	平成19年	平成20年	平成21年	平成22年	
総 数	3,364	1,465	476	738	89	75	74	58	78	56	
卸 売 業	883	454	148	168	21	16	16	9	6	10	
小 売 業	2,481	1,011	328	570	68	59	58	49	72	46	
区 分	開 設 年										
	平成23年	平成24年	平成25年 以 降								
総 数	83	67	79								
卸 売 業	12	10	3								
小 売 業	71	57	76								

注：総数には開設年不詳を含む。

資料：東京都総務局統計部産業統計課「平成26年商業統計調査報告(卸売・小売業)」

表38 年間商品販売額規模別事業所数および従業者数

(1) 卸売業

年	総数		1,000万円未満		1,000万円以上 5,000万円未満		5,000万円以上 1億円未満		1億円以上 5億円未満	
	事業所数	従業者数	事業所数	従業者数	事業所数	従業者数	事業所数	従業者数	事業所数	従業者数
平成 11 年	1,497	11,875	99	276	380	910	244	890	493	3,459
14	1,290	10,803	88	221	330	904	196	752	437	3,173
16	1,300	10,881	87	279	350	950	198	759	422	3,097
19	1,071	9,376	75	142	282	752	166	747	339	2,630
26	883	6,453	110	239	236	683	118	488	258	1,858

年	5億円以上 10億円未満		10億円以上 50億円未満		50億円以上 100億円未満		100億円以上 500億円未満		500億円以上	
	事業所数	従業者数	事業所数	従業者数	事業所数	従業者数	事業所数	従業者数	事業所数	従業者数
平成 11 年	114	1,636	151	3,677	10	766	6	261	—	—
14	110	1,277	117	3,736	8	404	4	336	—	—
16	114	1,572	115	3,376	8	391	6	457	—	—
19	90	1,315	102	2,894	9	354	7	533	1	9
26	77	925	70	1,581	8	297	6	382	—	—

注：平成11年の数値は、代理商、仲立業を含まない。
資料：東京都総務局統計部産業統計課「商業統計調査報告」

(2) 小売業

年	総数		100万円未満		100万円以上 500万円未満		500万円以上 1,000万円未満		1,000万円以上 5,000万円未満	
	事業所数	従業者数	事業所数	従業者数	事業所数	従業者数	事業所数	従業者数	事業所数	従業者数
平成 11 年	5,152	30,676	125	502	527	886	667	1,270	2,243	6,294
14	4,614	30,447	108	274	546	942	611	1,216	1,925	6,114
16	4,291	29,161	102	344	481	842	614	1,254	1,730	5,456
19	3,633	27,244	86	190	412	694	486	941	1,332	4,321
26	2,481	21,025	64	129	308	572	325	678	732	2,398

年	5,000万円以上 1億円未満		1億円以上 5億円未満		5億円以上 10億円未満		10億円以上 50億円未満		50億円以上	
	事業所数	従業者数	事業所数	従業者数	事業所数	従業者数	事業所数	従業者数	事業所数	従業者数
平成 11 年	628	3,742	794	10,002	91	2,268	70	4,201	7	1,511
14	533	3,438	721	9,970	96	2,617	67	4,086	7	1,790
16	471	3,259	742	9,308	80	2,409	64	4,623	7	1,666
19	422	3,008	717	9,142	92	2,439	78	4,689	8	1,820
26	278	1,812	615	7,718	84	2,247	65	3,551	10	1,920

資料：東京都総務局統計部産業統計課「商業統計調査報告」

表39 売場面積規模別小売業事業所数および従業者数

年	総数		1～9㎡		10～19㎡		20～29㎡		30～49㎡	
	事業所数	従業者数	事業所数	従業者数	事業所数	従業者数	事業所数	従業者数	事業所数	従業者数
平成 11 年	5,152	30,676	235	520	933	2,171	837	2,098	1,159	3,713
14	4,614	30,447	214	505	784	2,069	736	2,010	1,067	3,902
16	4,291	29,161	201	505	714	1,837	659	1,780	942	3,559
19	3,633	27,244	145	387	517	1,415	546	1,818	753	2,838
26	2,481	21,025	76	180	312	880	321	1,079	465	1,817

年	50～99㎡		100～499㎡		500～999㎡		1,000㎡以上	
	事業所数	従業者数	事業所数	従業者数	事業所数	従業者数	事業所数	従業者数
平成 11 年	855	5,021	510	6,765	22	840	39	3,625
14	769	4,562	509	6,461	41	1,410	40	4,062
16	721	4,238	503	6,133	43	1,516	45	4,584
19	637	3,607	548	6,435	57	1,295	49	5,225
26	416	2,412	457	5,841	55	1,314	47	4,434

注：総数には、売場面積なしの事業所(訪問販売等)、売場面積の調査対象外の事業所(ガソリンスタンド等)および売場面積不詳の事業所の数値を含む。
資料：東京都総務局統計部産業統計課「商業統計調査報告」

6 工業統計調査

工業統計調査による産業別、町別の工場数、従業者数、製造品出荷額など

練馬区勢
図表

土地・
気象・
人口

国勢調査

経済
センサス

商業統計
調査

工業統計
調査

農業

行財政
・議会

区施設
利用状況
・区民相談

福祉・
教育・
社会保障

衛生・
環境

土木施設
・みどり

区民の
暮らし
関連

警察・
消防・
防災

特別区勢
一覧

工業統計調査

＝ 調査の沿革 ＝

明治42年以降、調査内容等の見直しを経ながら、原則として毎年実施されている。

なお、従前は西暦末尾0、3、5、8年の調査時は全数調査として実施されていたが、平成22年調査からは従業者3人以下の事業所はすべての調査年において対象外となった。

＝ 調査の目的 ＝

わが国の工業の実態を明らかにし、産業政策、中小企業政策など、国や地方公共団体の行政施策のための基礎資料とすることを主な目的とする。

＝ 調査の時期(調査期日) ＝

実施年の6月1日を調査期日として実施する。なお、平成26年調査までは毎年12月31日を調査期日としていた。

＝ 調査の対象 ＝

製造業を営む全国すべての事業所を対象とする。ただし、国に属する事業所および従業者3人以下の事業所は除く。

＝ 用語の説明 ＝

工場	製造業の事業所。
従業者	常用労働者と個人事業主と無給家族従業者を合わせたもの。
現金給与総額	1年間に常用労働者、臨時雇用者に対して支給した現金給与等の総額。
原材料使用額等	1年間における原材料使用額、燃料使用額、電力使用額、委託生産費、製造等に関連する外注費および転売した商品の仕入額の合計額。
製造品出荷額等	1年間の製造品出荷額、加工賃収入額、その他収入額、製造工程から出たくずおよび廃物の出荷額の合計額。
加工賃収入	他の企業が所有する原材料または製品に賃加工をして受けとった加工賃。
付加価値額	以下の式で求める。 $\text{製造品出荷額等} + (\text{製造品年末在庫額} - \text{製造品年初在庫額}) +$ $(\text{半製品および仕掛品年末価額} - \text{半製品および仕掛品年初価額}) -$ $(\text{消費税を除く内国消費税額} + \text{推計消費税額}) - \text{原材料使用額等} - \text{減価償却額}$
粗付加価値額	以下の式で求める。 $\text{製造品出荷額等} - (\text{消費税を除く内国消費税額} + \text{推計消費税額}) - \text{原材料使用額等}$

＝ 産業分類 ＝

日本標準産業分類に基づく分類(中・小・細)により、事業所の主要な製造品目から1事業所を1分類に格付けしている。

産業大分類 E - 製造業	
09	食料品製造業
10	飲料・たばこ・飼料製造業
11	繊維工業
12	木材・木製品製造業 (家具を除く)
13	家具・装備品製造業
14	パルプ・紙・紙加工品製造業
15	印刷・同関連業
16	化学工業
17	石油製品・石炭製品製造業
18	プラスチック製品製造業 (一定のものを除く)
19	ゴム製品製造業
20	なめし革・同製品・毛皮製造業
21	窯業・土石製品製造業
22	鉄鋼業
23	非鉄金属製造業
24	金属製品製造業
25	はん用機械器具製造業
26	生産用機械器具製造業
27	業務用機械器具製造業
28	電子部品・デバイス・電子回路製造業
29	電気機械器具製造業
30	情報通信機械器具製造業
31	輸送用機械器具製造業
32	その他の製造業

表40 工場数、従業者数および製造品出荷額等

(1) 工場数、従業者数

(各年12月31日現在)

年	工場数	従業者数		
		計	常用労働者	個人事業主 および 無給家族従業者
平成 13 年	472	6,638	6,575	63
14	405	6,046	5,993	53
16	354	5,338	5,284	54
18	323	4,893	4,844	49
19	326	4,971	4,943	28
21	278	4,132	4,106	26
22	242	3,683	3,650	33
24	229	3,454	3,424	30
25	197	4,201	4,176	25
26	193	3,032	3,009	23

資料：東京都総務局統計部産業統計課「工業統計調査報告」

(2) 製造品出荷額等

(各年12月31日現在)

年	現金給与総額	原材料 使用額等	製造品出荷額等				粗付加価値額
			計	うち製造品 出荷額	うち加工賃 収入額	うち修理料 収入額	
平成 13 年	百万円 28,037	百万円 52,244	百万円 112,428	百万円 103,749	百万円 8,349	百万円 297	百万円 57,438
14	25,394	51,086	104,046	95,238	8,622	182	50,501
16	21,242	47,826	97,815	90,364	7,401	50	47,917
18	20,732	48,299	93,286	86,590	6,559	133	43,065
19	20,790	52,265	99,243	89,261	7,660	36	45,079
21	17,697	37,223	74,786	65,889	5,874	41	35,932
22	14,340	37,071	69,894	62,535	4,375	88	31,497
24	12,972	33,346	65,367	57,772	4,628	101	30,691
25	17,864	39,334	71,844	60,060	4,301	163	31,142
26	11,606	33,667	61,637	53,788	4,000	126	26,336

注：「製造品出荷額等」の計は、上記のほか「くず・廃物出荷額」および「その他の収入額」を含んでいる。

資料：東京都総務局統計部産業統計課「工業統計調査報告」

図16 工場数、従業者数および製造品出荷額等の推移【表40関連】

(1) 工場数、従業者数

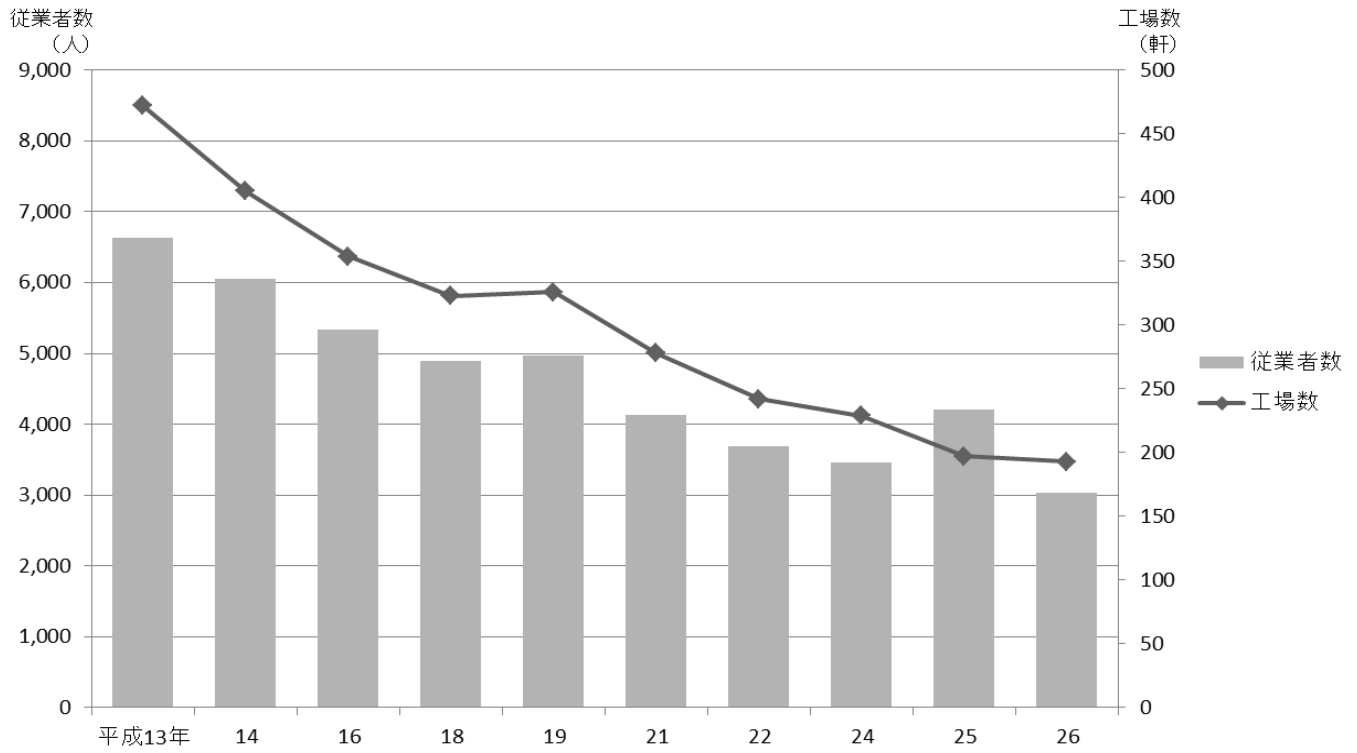

(2) 製造品出荷額等



表41 町別・産業中分類別工場数

町名	総数	09	10	11	12	13	14	15	16	17	18	19
		食料品	飲料・ たばこ・ 飼料	繊維工業	木材・ 木製品	家具・ 装備品	パルプ・ 紙・ 紙加工品	印刷・ 同関連業	化学工業	石油製品 ・ 石炭製品	プラス チック 製品	ゴム製品
総数	193	30	—	19	1	9	12	18	4	—	16	3
旭丘	3	—	—	—	—	—	1	—	—	—	1	—
小竹町	1	—	—	—	—	—	—	—	—	—	—	—
栄町	1	—	—	—	—	—	—	1	—	—	—	—
羽沢	2	1	—	—	—	—	—	—	—	—	—	—
豊玉上	3	1	—	—	—	1	—	1	—	—	—	—
豊玉中	4	—	—	—	—	—	—	1	—	—	—	—
豊玉南	3	—	—	1	—	—	—	—	—	—	—	—
豊玉北	6	1	—	—	—	2	1	1	—	—	—	—
中村	2	1	—	1	—	—	—	—	—	—	—	—
中村南	2	1	—	1	—	—	—	—	—	—	—	—
中村北	4	—	—	—	—	1	—	1	—	—	—	—
桜台	3	—	—	—	—	—	—	2	—	—	1	—
練馬	2	—	—	1	—	—	1	—	—	—	—	—
向山	1	—	—	—	—	—	—	—	—	—	—	1
貫井	12	2	—	1	—	—	1	1	—	—	—	—
錦川	3	—	—	—	—	—	—	2	—	—	1	—
氷平	8	1	—	1	—	—	1	—	—	—	—	—
早和	5	—	—	—	—	—	—	1	1	—	—	—
春日	3	—	—	—	—	2	—	—	—	—	—	—
春日	3	—	—	2	—	—	—	—	—	—	—	—
高松	11	3	—	1	—	—	2	—	—	—	—	—
北町	28	3	—	1	—	1	1	1	2	—	3	1
田柄	6	1	—	2	—	1	—	2	—	—	—	—
光が丘	—	—	—	—	—	—	—	—	—	—	—	—
旭町	4	—	—	—	1	—	—	—	—	—	2	—
土支田	4	—	—	1	—	—	1	—	—	—	—	1
富士見	4	3	—	1	—	—	—	—	—	—	—	—
南田中	1	1	—	—	—	—	—	—	—	—	—	—
高野	4	2	—	—	—	—	—	—	—	—	—	—
谷原	8	1	—	—	—	—	1	1	—	—	1	—
三原	2	1	—	1	—	—	—	—	—	—	—	—
石神井	2	—	—	—	—	—	—	—	—	—	—	—
石神井	3	—	—	1	—	—	—	—	—	—	—	—
上石神井	2	—	—	—	—	—	—	—	—	—	—	—
上石神井	1	—	—	—	—	—	—	—	—	—	1	—
下石神井	6	4	—	—	—	—	1	1	—	—	—	—
立野	1	—	—	1	—	—	—	—	—	—	—	—
関町	3	—	—	—	—	—	—	—	—	—	—	—
関町	1	—	—	—	—	—	—	—	—	—	1	—
関町	—	—	—	—	—	—	—	—	—	—	—	—
東大泉	9	—	—	—	—	—	1	2	1	—	1	—
西大泉	—	—	—	—	—	—	—	—	—	—	—	—
西南大泉	6	2	—	—	—	1	—	—	—	—	1	—
大泉	4	—	—	1	—	—	—	—	—	—	1	—
大泉	7	1	—	—	—	—	—	—	—	—	1	—
大泉学園	5	—	—	1	—	—	—	—	—	—	1	—

資料：総務部総務課

(平成26年12月31日現在)

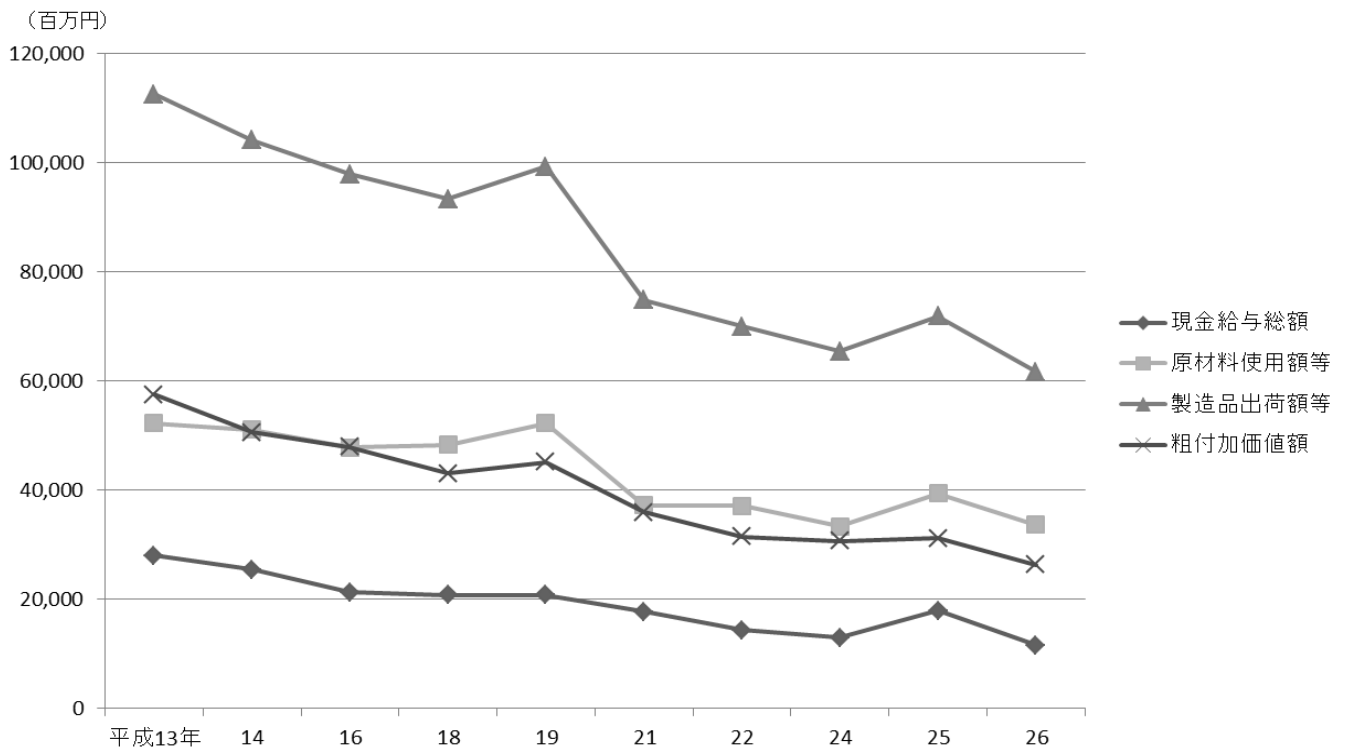
20	21	22	23	24	25	26	27	28	29	30	31	32	町名
なめし革 ・同製品 ・毛皮	窯業・ 土石製品	鉄鋼業	非鉄金属	金属製品	はん用 機械器具	生産用 機械器具	業務用 機械器具	電子部品・ デバイス・ 電子回路	電気 機械器具	情報通信 機械器具	輸送用 機械器具	その他	
2	5	—	3	12	3	8	13	3	11	3	4	14	総数
—	—	—	—	—	—	—	—	—	—	—	—	1	旭丘
—	—	—	—	—	—	1	—	—	—	—	—	—	小竹町
—	—	—	—	—	—	—	—	—	—	—	—	—	栄町
—	—	—	—	1	—	—	—	—	—	—	—	—	羽沢
—	—	—	—	—	—	—	—	—	—	—	—	—	豊玉上
—	—	—	—	—	—	—	1	—	1	1	—	—	豊玉中
—	1	—	—	—	—	—	—	—	1	—	—	—	豊玉南
—	1	—	—	—	—	—	—	—	—	—	—	—	豊玉北
—	—	—	—	—	—	—	—	—	—	—	—	—	中村
—	—	—	—	—	—	—	—	—	—	—	—	—	中村南
—	1	—	—	—	—	—	1	—	—	—	—	—	中村北
—	—	—	—	—	—	—	—	—	—	—	—	—	桜台
—	—	—	—	—	—	—	—	—	—	—	—	—	練馬
—	—	—	—	—	—	—	—	—	—	—	—	—	向山
—	—	—	—	1	—	1	3	—	1	—	1	—	貫井
—	—	—	—	—	—	—	—	—	—	—	—	—	錦
—	—	—	1	—	—	1	2	—	—	—	—	1	氷川台
—	—	—	—	1	—	—	1	—	1	—	—	—	平和台
—	—	—	—	—	—	—	—	—	—	—	—	1	早宮
—	—	—	—	—	—	—	—	—	1	—	—	—	春日町
—	—	—	—	—	—	1	1	—	1	—	1	1	高松
—	1	—	—	4	—	2	1	1	1	1	2	2	北町
—	—	—	—	—	—	—	—	—	—	—	—	—	田柄
—	—	—	—	—	—	—	—	—	—	—	—	—	光が丘
—	—	—	1	—	—	—	—	—	—	—	—	—	旭町
—	1	—	—	—	—	—	—	—	—	—	—	—	土支田
—	—	—	—	—	—	—	—	—	—	—	—	—	富士見台
—	—	—	—	—	—	—	—	—	—	—	—	—	南田中
—	—	—	—	—	—	—	—	—	1	—	—	1	高野台
—	—	—	—	1	1	—	—	—	—	—	—	2	高野原
—	—	—	—	—	—	—	—	—	—	—	—	—	三原台
—	—	—	—	2	—	—	—	—	—	—	—	—	石神井町
—	—	—	—	—	—	—	—	1	—	—	—	—	石神井台
1	—	—	—	—	—	—	1	—	—	—	—	—	上石神井
—	—	—	—	—	—	—	—	—	—	—	—	—	上石神井南町
—	—	—	—	—	—	—	—	—	—	—	—	—	下石神井
—	—	—	—	—	—	—	—	—	—	—	—	—	立野町
—	—	—	—	—	—	—	—	—	2	—	—	—	関町東
—	—	—	—	—	—	—	—	—	—	—	—	—	関町南
—	—	—	—	—	—	—	—	—	—	—	—	—	関町北
—	—	—	1	—	—	1	—	—	—	1	—	1	東大泉
—	—	—	—	—	—	—	—	—	—	—	—	—	西大泉町
—	—	—	—	1	—	1	—	—	—	—	—	—	西大泉
—	—	—	—	—	1	—	1	—	—	—	—	—	南大泉
1	—	—	—	1	1	—	—	—	1	—	—	—	大泉町
—	—	—	—	—	—	—	—	2	—	—	—	—	大泉学園町

表42 町別・従業者規模別工場数

(平成26年12月31日現在)

町名	総数	(平成26年12月31日現在)								
		4～9人	10～19人	20～29人	30～49人	50～99人	100～299人	300～499人	500人以上	
総数	193	104	50	18	12	6	3	—	—	
旭丘	3	3	—	—	—	—	—	—	—	
小竹町	1	1	—	—	—	—	—	—	—	
栄町	1	—	1	—	—	—	—	—	—	
羽沢	2	1	—	1	—	—	—	—	—	
豊玉上	3	2	—	1	—	—	—	—	—	
豊玉中	4	2	1	1	—	—	—	—	—	
豊玉南	3	2	1	—	—	—	—	—	—	
豊玉北	6	1	3	—	2	—	—	—	—	
中村南	2	2	—	—	—	—	—	—	—	
中村北	2	1	—	1	—	—	—	—	—	
中村北	4	3	1	—	—	—	—	—	—	
桜練台	3	1	2	—	—	—	—	—	—	
向馬山	2	1	1	—	—	—	—	—	—	
貫井	1	—	1	—	—	—	—	—	—	
貫井	12	4	3	1	2	1	1	—	—	
氷川台	3	3	—	—	—	—	—	—	—	
早宮	8	5	2	1	—	—	—	—	—	
春日	5	3	1	1	—	—	—	—	—	
春日	3	2	1	—	—	—	—	—	—	
春日	3	2	—	1	—	—	—	—	—	
高北	11	6	1	2	2	—	—	—	—	
高北	28	14	11	—	1	2	—	—	—	
光田	6	4	1	—	1	—	—	—	—	
光旭	—	—	—	—	—	—	—	—	—	
光旭	4	2	—	1	—	—	1	—	—	
土支田	4	3	—	1	—	—	—	—	—	
富士見台	4	2	1	—	1	—	—	—	—	
高野中	1	—	—	—	1	—	—	—	—	
高野台	4	—	2	1	1	—	—	—	—	
谷原	8	4	2	—	—	2	—	—	—	
三原台	2	1	—	1	—	—	—	—	—	
石神井町	2	1	—	1	—	—	—	—	—	
石神井台	3	3	—	—	—	—	—	—	—	
上石神井	2	1	1	—	—	—	—	—	—	
上石神井南	1	1	—	—	—	—	—	—	—	
下石神井	6	2	2	2	—	—	—	—	—	
立野町	1	1	—	—	—	—	—	—	—	
関町東	3	2	1	—	—	—	—	—	—	
関町南	1	—	1	—	—	—	—	—	—	
関町北	—	—	—	—	—	—	—	—	—	
東大泉	9	5	2	—	—	1	1	—	—	
西大泉	—	—	—	—	—	—	—	—	—	
西南大泉	6	3	2	—	1	—	—	—	—	
南大泉	4	3	—	1	—	—	—	—	—	
大泉	7	5	2	—	—	—	—	—	—	
大泉学園	5	2	3	—	—	—	—	—	—	

資料：総務部総務課

図17 産業中分類別・従業者規模別工場数【表41、42関連】

(1) 産業中分類別

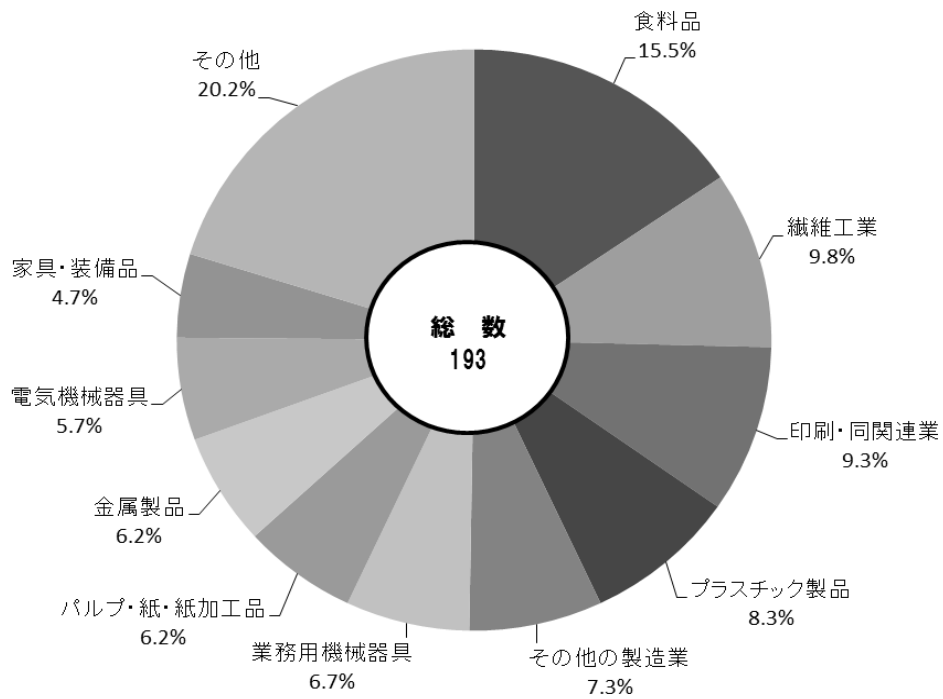

(2) 従業者規模別



表43 産業中分類別・従業者規模別工場数、従業者数および製造品出荷額等

区 分	工 場 数	従 業 者 数			現金給与総額 万円
		計	常用労働者	個人事業主 および 無給家族従業者	
総 数	193	3,032	3,009	23	1,160,552
《 産 業 中 分 類 別 》					
09 食 料 品 製 造 業	30	751	746	5	204,501
10 飲 料・たばこ・飼料製造業	—	—	—	—	—
11 織 維 工 業	19	131	120	11	21,252
12 木 材・木 製 品 製 造 業 (家 具 を 除 く)	1	4	2	2	x
13 家 具・装 備 品 製 造 業	9	163	163	—	69,095
14 パルプ・紙・紙加工品製造業	12	218	218	—	88,870
15 印 刷・同 関 連 業	18	311	308	3	125,885
16 化 学 工 業	4	71	71	—	60,069
17 石 油 製 品・石 炭 製 品 製 造 業	—	—	—	—	—
18 プラスチック製品製造業 (別 掲 を 除 く)	16	139	139	—	57,174
19 ゴム製品製造業	3	21	21	—	8,237
20 なめし革・同製品・毛皮製造業	2	19	19	—	x
21 窯業・土石製品製造業	5	54	54	—	22,367
22 鉄 鋼 業	—	—	—	—	—
23 非 鉄 金 属 製 造 業	3	204	204	—	82,554
24 金 属 製 品 製 造 業	12	140	140	—	47,297
25 はん用機械器具製造業	3	38	38	—	19,768
26 生産用機械器具製造業	8	82	81	1	37,170
27 業務用機械器具製造業	13	177	177	—	80,185
28 電子部品・デバイス・ 電子回路製造業	3	31	31	—	8,638
29 電気機械器具製造業	11	153	153	—	64,107
30 情報通信機械器具製造業	3	165	164	1	102,823
31 輸送用機械器具製造業	4	34	34	—	13,017
32 そ の 他 の 製 造 業	14	126	126	—	41,457
《 従 業 員 規 模 別 》					
4 ～ 9 人	104	649	629	20	212,728
10 ～ 19 人	50	650	647	3	220,447
20 ～ 29 人	18	428	428	—	155,087
30 ～ 49 人	12	459	459	—	167,087
50 ～ 99 人	6	389	389	—	189,532
100 ～ 199 人	3	457	457	—	215,671
200 人 以 上	—	—	—	—	—

注：「製造品出荷額等」の総額は、上記のほか「くず・廃物出荷額」および「修理料収入額」等を含んでいる。

資料：東京都総務局統計部産業統計課「平成26年工業統計調査報告」

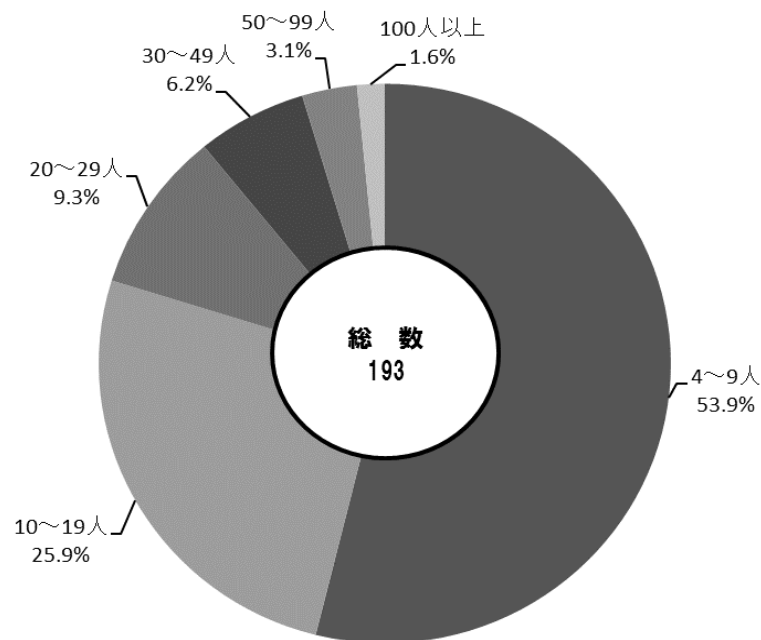
(平成26年12月31日現在)

原材料 使用額等	製 造 品 出 荷 額 等			粗付加価値額	区 分
	計	うち製造品 出荷額	うち加工賃 収入額		
万円	万円	万円	万円	万円	
3,366,716	6,163,668	5,378,799	400,005	2,633,635	総 数
					《 産 業 中 分 類 別 》
574,777	1,108,572	1,070,488	3,865	498,128	09 食 料 品 製 造 業
—	—	—	—	—	10 飲 料 ・ た ば こ ・ 飼 料 製 造 業
27,470	119,270	24,318	86,003	85,635	11 織 維 工 業
x	x	x	x	x	12 木 材 ・ 木 製 品 製 造 業 (家 具 を 除 く)
197,551	425,386	307,423	26,400	212,631	13 家 具 ・ 装 備 品 製 造 業
227,372	398,598	350,305	10,535	160,064	14 パ ル プ ・ 紙 ・ 紙 加 工 品 製 造 業
219,235	411,869	302,060	62,975	180,212	15 印 刷 ・ 同 関 連 業
602,828	1,059,537	1,037,162	—	443,438	16 化 学 工 業
—	—	—	—	—	17 石 油 製 品 ・ 石 炭 製 品 製 造 業
56,361	155,432	89,414	49,587	92,692	18 プ ラ ス チ ッ ク 製 品 製 造 業 (別 掲 を 除 く)
19,319	33,203	16,242	—	12,952	19 ゴ ム 製 品 製 造 業
x	x	x	—	x	20 な め し 革 ・ 同 製 品 ・ 毛 皮 製 造 業
314,226	429,025	409,831	4,102	107,088	21 窯 業 ・ 土 石 製 品 製 造 業
—	—	—	—	—	22 鉄 鋼 業
390,675	574,381	525,194	—	173,226	23 非 鉄 金 属 製 造 業
110,341	196,707	154,954	40,905	80,563	24 金 属 製 品 製 造 業
54,932	106,519	100,675	—	48,670	25 は ん 用 機 械 器 具 製 造 業
68,323	110,643	69,545	38,681	39,593	26 生 産 用 機 械 器 具 製 造 業
75,609	197,183	169,074	11,356	113,675	27 業 務 用 機 械 器 具 製 造 業
1,763	14,270	9,713	4,320	11,666	28 電 子 部 品 ・ デ バ イ ス ・ 電 子 回 路 製 造 業
129,671	254,314	239,561	2,103	118,300	29 電 気 機 械 器 具 製 造 業
199,116	340,947	337,697	x	133,213	30 情 報 通 信 機 械 器 具 製 造 業
14,189	42,204	28,605	13,599	26,133	31 輸 送 用 機 械 器 具 製 造 業
64,740	158,176	109,157	42,273	87,161	32 そ の 他 の 製 造 業
					《 従 業 員 規 模 別 》
362,435	786,406	608,694	124,992	395,537	4 ～ 9 人
683,763	1,230,456	1,004,812	166,951	512,328	10 ～ 19 人
415,154	766,383	668,325	50,017	328,236	20 ～ 29 人
441,668	848,115	660,698	58,045	379,397	30 ～ 49 人
892,197	1,496,689	1,449,838	—	582,453	50 ～ 99 人
571,499	1,035,619	986,432	—	435,684	100 ～ 199 人
—	—	—	—	—	200 人 以 上

表44 町別工場数、従業者数および製造品出荷額等

町名	工場数	従業者数			現金給与総額 万円
		計	常用労働者	個人事業主 および 無給家族従業者	
総数	193	3,032	3,009	23	1,160,552
旭丘	3	22	22	—	6,799
小竹町	1	6	6	—	x
栄羽	1	14	14	—	x
羽沢	2	32	32	—	x
豊玉上	3	39	37	2	11,421
豊玉中	4	48	47	1	19,160
豊玉南	3	28	28	—	11,634
豊玉北	6	114	114	—	47,139
中村	2	10	8	2	x
中村南	2	26	26	—	x
中村北	4	38	38	—	17,210
桜台	3	43	43	—	13,355
練馬	2	24	24	—	x
向山	1	10	10	—	x
貫井	12	360	358	2	162,048
錦川	3	19	18	1	4,224
氷川台	8	79	79	—	27,233
平和台	5	51	51	—	21,584
早宮	3	33	33	—	14,740
春日町	3	32	29	3	10,723
高松	11	183	181	2	58,793
北町	28	389	388	1	160,504
田柄	6	73	73	—	14,537
光が丘	—	—	—	—	—
旭町	4	210	208	2	82,606
土支田	4	37	36	1	9,055
富士見台	4	56	56	—	15,736
南田中	1	34	34	—	x
高野台	4	83	83	—	27,780
谷原	8	205	205	—	77,358
三原台	2	26	26	—	x
石神井町	2	27	27	—	x
石神井台	3	17	17	—	4,010
上石神井	2	20	20	—	x
上石神井南町	1	5	5	—	x
下石神井	6	93	93	—	22,459
立野町	1	7	7	—	x
関町東	3	32	32	—	16,672
関町南	1	11	11	—	x
関町北	—	—	—	—	—
東大泉	9	259	259	—	140,743
西大泉	—	—	—	—	—
南大泉	6	84	83	1	21,732
大泉	4	46	46	—	22,098
大泉町	7	58	55	3	19,853
大泉学園町	5	49	47	2	15,832

注：「製造品出荷額等」の総額は、上記のほか「くず・廃物出荷額」および「修理料収入額」等を含んでいる。

資料：総務部総務課

(平成26年12月31日現在)

原 材 料 使 用 額 等	製 造 品 出 荷 額 等			付 加 価 値 額 (29人以下は 粗付加価値額)	町 名
	計	う ち 出 荷 額	う ち 製 造 品 額		
万円	万円	万円	万円	万円	
3,366,716	6,163,668	5,378,799	400,005	2,574,752	総 数
3,089	19,768	5,953	7,594	15,559	旭 丘
x	x	x	x	x	小 竹 町
x	x	x	x	x	栄 町
x	x	x	x	x	羽 沢
27,740	63,743	53,160	300	33,585	豊 玉 上
11,982	68,485	68,485	—	52,754	豊 玉 中
20,601	40,248	24,873	3,495	18,643	豊 玉 南
332,001	520,904	427,016	1,962	168,949	豊 玉 北
x	x	x	x	x	中 村
x	x	x	x	x	中 村 南
36,320	72,218	69,629	2,589	33,487	中 村 北
8,598	50,388	40,797	9,021	38,983	桜 台
x	x	x	x	x	練 馬
x	x	x	x	x	向 山
261,947	589,617	571,702	2,991	295,932	貫 井
4,611	11,443	8,621	2,822	6,373	錦 川 台
193,738	274,193	235,935	—	75,051	氷 川 台
93,936	182,594	135,972	23,609	82,703	平 和 台
28,367	54,733	54,733	—	24,595	早 宮
13,840	34,288	32,873	1,415	19,124	春 日 町
174,027	278,822	255,775	23,047	98,225	高 松
743,967	1,390,280	1,235,248	130,477	624,121	北 町
16,888	51,427	13,784	37,643	30,864	田 柄
—	—	—	—	—	光 が 丘
276,855	428,705	379,467	51	121,403	旭 町
118,187	166,758	149,747	50	45,308	土 支 田
26,047	61,863	50,309	7,390	33,678	富 士 見 台
x	x	x	x	x	南 田 中
31,849	72,768	58,538	14,230	37,538	高 野 台
189,107	380,362	372,203	7,572	163,060	谷 原
x	x	x	x	x	三 原 台
x	x	x	x	x	石 神 井 町
6,215	11,563	6,911	4,652	4,989	石 神 井 台
x	x	x	x	x	上 石 神 井
x	x	x	x	x	上 石 神 井 南 町
48,467	85,190	83,732	1,126	34,257	下 石 神 井
x	x	x	x	x	立 野 町
26,990	61,355	53,487	7,843	33,689	関 町 東
x	x	x	x	x	関 町 南
—	—	—	—	—	関 町 北
281,030	498,667	410,967	41,436	200,223	東 大 泉
—	—	—	—	—	西 大 泉 町
51,785	80,413	79,463	950	26,405	西 大 泉
44,580	81,454	76,322	5,132	34,946	南 大 泉
37,963	84,607	67,310	11,453	43,511	大 泉 町
22,628	51,449	29,991	4,790	26,885	大 泉 学 園 町

7

農業

農林業センサス等の調査による農家数、農家人口、耕地面積など

練馬区勢
図表

土地・
気象・
人口

国勢調査

経済
センサス

商業統計
調査

工業統計
調査

農業

行財政
・議会

区施設
利用状況
・区民相談

福祉・
教育・
社会保障

衛生・
環境

土木施設
・みどり

区民の
暮らし
関連

警察・
消防・
防災

特別区勢
一覧

農 林 業 セ ン サ ス （表45～49関連）

＝ 調査の沿革 ＝

昭和25年以降、10年ごとに国際連合食糧農業機関（FAO）が策定する要綱に基づく「世界農林業センサス」が、その中間年にわが国独自の「農林業センサス」が実施されている。

＝ 調査の目的 ＝

わが国の農林業の生産構造や就業構造等を明らかにし、農林業施策の企画・立案・推進のための基礎資料とすることを目的とする。

＝ 調査の時期（調査期日） ＝

実施年の2月1日を調査期日として実施する。

＝ 調査の対象 ＝

一定規模以上の農林産物の生産、または委託を受けて農林業作業を行う世帯や会社等の組織を対象とする。

＝ 用語の説明 ＝

農 家	調査期日現在で、経営耕地面積が10a以上の農業を営む世帯または経営耕地面積が10a未満であっても、調査期日前1年間における農産物販売金額が15万円以上あった世帯をいう。
経営耕地面積	農家が経営している耕地の面積であり、農家所有の耕地に、借りて耕作している農地を加えた面積。
農 家 人 口	農家世帯員の合計であり農業従事者でないものを含む。
専 業 農 家	世帯員中に兼業従事者が一人もいない農家。ここでいう兼業従事者とは、調査期日前の1年間に他に雇用されて仕事に従事した者、または農業以外の自営業に従事した者をいう。
兼 業 農 家	世帯員中に兼業従事者が一人以上いる農家。（兼業従事者の定義は専業農家と同じ）
第1種兼業農家	自家農業の所得が兼業所得より多い兼業農家。
第2種兼業農家	兼業所得が自家農業の所得より多い兼業農家。
販 売 農 家	経営耕地面積が30a以上または農産物販売金額が50万円以上の農家。
自 給 的 農 家	経営耕地面積が30a未満かつ農産物販売金額が50万円未満の農家。

＝ 調査の区域 ＝

練馬区内を3つの集落に分けて調査を行っている。それぞれの概ねの区域は以下のとおり。

練 馬	練馬、桜台、羽沢、小竹町、旭丘、栄町、豊玉上、豊玉北、豊玉中、豊玉南、貫井、向山、中村、中村北、中村南、旭町、光が丘、田柄、春日町、高松、土支田、北町、錦、平和台、氷川台、早宮
大 泉	三原台（一部）、大泉学園町、大泉町、東大泉、南大泉、西大泉、西大泉町
石 神 井	三原台（一部）、谷原、高野台、富士見台、南田中、石神井町、下石神井、上石神井南町、上石神井、石神井台、関町北、関町東、関町南、立野町

表45 農業集落別農家数

(各年2月1日現在)

年	農 家 総 数			練 馬		
	計	販売農家	自給的農家	計	販売農家	自給的農家
平成 7 年	794	535	259	290	192	98
12	671	443	228	240	158	82
17	572	372	200	204	133	71
22	516	352	164	185	125	60
27	432	289	143	152	104	48

年	大 泉			石 神 井		
	計	販売農家	自給的農家	計	販売農家	自給的農家
平成 7 年	271	198	73	233	145	88
12	243	174	69	188	111	77
17	219	147	72	149	92	57
22	195	143	52	136	84	52
27	161	108	53	119	77	42

注：農業集落は平成17年調査から再編されており、平成12年以前は調査時点の数値を現在の集落に置き換えた概数である。
資料：東京都総務局統計部「農林業センサス東京都調査結果報告」

表46 販売農家数および販売農家における農家人口等

(各年2月1日現在)

年	販 売 農 家 数			農 家 人 口			経 営 耕 地 総 面 積 ha
	計	専業農家	兼業農家	計	男	女	
平成 7 年	535	113	422	2,622	1,277	1,345	329
12	443	87	356	2,227	1,100	1,127	275
17	372	122	250	1,761	872	889	217
22	352	89	263	1,557	783	774	209
27	289	132	157	1,201	603	598	155

注：(1)「農家人口」には、農業従事者以外の農家世帯員が含まれる。
(2)区内在住の販売農家についての数値であり、経営耕地総面積には所在地が区外のものも含まれる。
資料：農林水産省「農林業センサス調査結果」

表47 経営耕地面積規模別販売農家数

(各年2月1日現在)

年	総 数	経営耕地面積規模						2.0ha 以上
		0.3ha 未 満	0.3 ~ 0.5ha 未 満	0.5 ~ 1.0ha 未 満	1.0 ~ 1.5ha 未 満	1.5 ~ 2.0ha 未 満		
平成 7 年	535	72	192	188	56	18	9	
12	443	68	144	171	36	14	10	
17	372	68	113	146	30	9	6	
22	352	65	119	123	28	8	9	
27	289	56	97	111	20	1	4	

注：区内在住の販売農家についての数値であり、経営耕地総面積には所在地が区外のものも含まれる。
資料：農林水産省「農林業センサス調査結果」

表48 専業・兼業販売農家数

(各年2月1日現在)

年	総 数	専 業 農 家		兼 業 農 家					
		構成比	%	構成比	%	第 1 種		第 2 種	
						構成比	%	構成比	%
平成 7 年	535	113	21.1	422	78.9	98	18.3	324	60.6
12	443	87	19.6	356	80.4	62	14.0	294	66.4
17	372	122	32.8	250	67.2	51	13.7	199	53.5
22	352	89	25.3	263	74.7	93	26.4	170	48.3
27	289	132	45.7	157	54.3	20	6.9	137	47.4

資料：農林水産省「農林業センサス調査結果」

表49 農産物販売金額規模別販売農家数

年	総数	販売なし	(各年2月1日現在)										
			50万円未満	50～99万円	100～199万円	200～299万円	300～499万円	500～699万円	700～999万円	1,000～1,499万円	1,500～1,999万円	2,000～2,999万円	3,000万円以上
平成7年	535	23	78	117	102	58	61	39	20	16	9	3	9
12	443	10	66	104	77	60	49	40	18	10	3	4	2
17	372	7	77	82	59	44	50	25	17	9	1	—	1
22	352	21	56	86	64	31	36	25	17	9	2	2	3
27	289	10	45	61	59	30	38	20	14	10	1	1	—

資料：農林水産省「農林業センサス調査結果」

表50 農地面積（課税面積等）

年	市街化区域内農地		生産緑地		地区		宅地		化農地	
	面積		面積		構成比		面積		構成比	
	ha	%	ha	%	ha	%	ha	%		
平成19年	270.10	77.7	209.80	77.7	60.30	22.3	60.30	22.3		
20	264.20	77.9	205.70	77.9	58.50	22.1	58.50	22.1		
21	258.30	78.3	202.20	78.3	56.10	21.7	56.10	21.7		
22	249.65	80.4	200.83	80.4	48.82	19.6	48.82	19.6		
23	244.42	81.4	198.97	81.4	45.45	18.6	45.45	18.6		
24	239.84	81.4	195.13	81.4	44.71	18.6	44.71	18.6		
25	230.44	83.6	192.60	83.6	37.84	16.4	37.84	16.4		
26	224.14	84.5	189.40	84.5	34.74	15.5	34.74	15.5		
27	218.86	85.5	187.11	85.5	31.75	14.5	31.75	14.5		
28	215.64	86.0	185.40	86.0	30.24	14.0	30.24	14.0		

注：(1) 市街化区域内農地の面積は、各年1月1日現在の課税面積である。

(2) 生産緑地地区の面積は、都市計画の公示に基づく数値である。

(3) 宅地化農地の面積は、市街化区域内農地の面積から生産緑地地区の面積を除いたものである。

資料：練馬区農業委員会

表51 農園数、区画数および面積

年	(各年4月1日現在)								
	区民農園			市民農園			農業体験農園		
	農園数	区画数	農園面積	農園数	区画数	農園面積	農園数	区画数	農園面積
平成25年	23	1,954	48,593	6	285	19,944	16	1,735	68,341
26	19	1,594	40,017	5	237	16,248	17	1,841	72,341
27	21	1,716	43,046	5	237	16,248	17	1,845	72,341
28	19	1,591	40,051	5	246	16,248	17	1,857	73,153
29	19	1,518	37,602	5	246	16,491	17	1,857	73,153

注：(1) 区民農園とは、区が所有者から借りた農地を整備して区民に有償貸出している農園である。

(2) 市民農園とは、区が所有者から借りた生産緑地（一部区有農地）を整備して区民に有償貸出している農園である。

(3) 農業体験農園とは、利用者が農家の指導を受けながら農業を体験することができる農園（民間設置市民農園）である。

資料：都市農業担当部都市農業課

表52 農産物生産面積

(各年8月1日現在)

区 分	平成 24 年		平成 25 年		平成 26 年		平成 27 年		平成 28 年	
	面積	増加率	面積	増加率	面積	増加率	面積	増加率	面積	増加率
総 数	a	%	a	%	a	%	a	%	a	%
	20,274	△ 2.8	19,912	△ 1.8	19,913	0.0	16,675	△ 16.3	17,520	5.1
野菜類計	13,534	△ 0.3	12,971	△ 4.2	13,241	2.1	11,599	△ 12.4	11,903	2.6
キャベツ	3,333	△ 9.7	2,890	△ 13.3	2,908	0.6	2,743	△ 5.7	2,738	△ 0.2
ブロッコリー	1,166	△ 14.1	1,203	3.2	1,085	△ 9.8	939	△ 13.5	996	6.1
大 根	1,004	4.0	1,019	1.5	973	△ 4.5	877	△ 9.9	864	△ 1.5
枝 豆	828	—	906	9.4	986	8.8	760	△ 22.9	826	8.7
ジャガイモ	772	0.9	785	1.7	765	△ 2.5	635	△ 17.0	636	0.2
トウモロコシ	555	3.4	574	3.4	631	9.9	507	△ 19.7	520	2.6
ほうれん草	548	△ 17.2	549	0.2	519	△ 5.5	499	△ 3.9	478	△ 4.2
ネ ギ	453	4.4	524	15.7	519	△ 1.0	434	△ 16.4	418	△ 3.7
こまつな	529	4.5	504	△ 4.7	488	△ 3.2	450	△ 7.8	606	34.7
にんじん	423	13.4	400	△ 5.4	452	13.0	329	△ 27.2	335	1.8
サトイモ	416	△ 1.2	390	△ 6.3	408	4.6	333	△ 18.4	335	0.6
ト マ ト	256	12.8	264	3.1	283	7.2	249	△ 12.0	294	18.1
カリフラワー	253	△ 5.9	263	4.0	273	3.8	272	△ 0.4	262	△ 3.7
サツマイモ	294	△ 1.3	260	△ 11.6	333	28.1	258	△ 22.5	268	3.9
キュウリ	203	3.0	187	△ 7.9	210	12.3	162	△ 22.9	191	17.9
ナ ス	164	△ 3.5	163	△ 0.6	198	21.5	167	△ 15.7	162	△ 3.0
レ タ ス	95	15.9	105	10.5	114	8.6	101	△ 11.4	106	5.0
その他野菜類	2,242	25.4	1,985	△ 11.5	2,096	5.6	1,884	△ 10.1	1,868	△ 0.8
野菜類以外計	6,740	△ 7.6	6,941	3.0	6,672	△ 3.9	5,076	△ 23.9	5,617	10.7
柿	768	△ 0.9	812	5.7	801	△ 1.4	643	△ 19.7	616	△ 4.2
ブルーベリー	664	8.1	673	1.4	697	3.6	643	△ 7.7	634	△ 1.4
ブ ド ウ	402	△ 14.5	428	6.5	392	△ 8.4	220	△ 43.9	310	40.9
栗	338	16.2	327	△ 3.3	250	△ 23.5	199	△ 20.4	155	△ 22.1
梅	283	△ 38.2	324	14.5	338	4.3	302	△ 10.7	277	△ 8.3
キ ウ イ	75	△ 2.6	80	6.7	78	△ 2.5	79	1.3	47	△ 40.5
その他果樹類	661	15.6	666	0.8	735	10.4	555	△ 24.5	636	14.6
植 木	1,429	7.8	1,475	3.2	1,397	△ 5.3	1,018	△ 27.1	986	△ 3.1
芝	1,113	2.0	1,127	1.3	1,080	△ 4.2	871	△ 19.4	972	11.6
花 類	612	△ 32.6	723	18.1	633	△ 12.4	381	△ 39.8	714	87.4
そ の 他	395	△ 44.4	306	△ 22.5	271	△ 11.4	165	△ 39.1	270	63.6

注：(1)「その他野菜類」は、南瓜、水菜、白菜、玉ねぎ、生姜、たらの芽、おくら、竹の子、いんげん、かぶ、絹さや、ふき、ピーマン等である。

(2)「その他果樹類」は、いちご、すいか、みかん、ゆず、かりん、すもも、レモン等である。

(3)「その他」は、麦、緑肥、茶、牧草等である。

資料：練馬区農業委員会「農業経営実態調査による調査結果」

8 行 財 政 ・ 議 会

予算額、決算額、選挙別投票・開票状況、情報公開、職員数など

練馬区勢
図表

土地・
気象・
人口

国勢調査

経済
センサス

商業統計
調査

工業統計
調査

農 業

行財政
・議会

区施設
利用状況
・区民相談

福祉・
教育・
社会保障

衛生・
環境

土木施設
・みどり

区民の
暮らし
関連

警察・
消防・
防災

特別区勢
一覧

表53 予算額(当初)

年 度	一 般 会 計	特 別 会 計						
		国 民 健 康 保 険 事 業 会 計	介 護 保 険 会 計	後 期 高 齢 者 医 療 会 計	老 人 医 療 会 計	用 地 会 計	公 共 駐 車 場 会 計	学 校 給 食 会 計
	千円	千円	千円	千円	千円	千円	千円	千円
平成 20 年度	210,884,703	68,094,327	32,870,272	10,054,426	5,062,610	86,250	518,840	221,877
21	214,338,607	72,704,868	33,773,731	11,216,494	68,646	—	507,268	215,441
22	223,149,930	70,900,625	34,986,083	12,496,376	59,107	—	524,602	140,458
23	232,417,930	69,139,387	39,077,808	12,173,125	—	—	526,031	1
24	227,563,843	71,561,372	39,753,215	13,693,702	—	—	521,564	—
25	231,850,503	72,355,168	42,353,325	13,916,445	—	—	527,437	—
26	239,130,792	71,842,603	47,110,594	14,954,433	—	—	520,268	—
27	244,597,182	82,263,886	50,276,817	14,964,283	—	—	528,468	—
28	259,967,555	81,921,299	51,147,639	15,693,781	—	—	551,653	—
29	251,477,234	81,587,588	52,284,847	15,723,245	—	—	557,762	—

注：(1) 用地会計は平成21年度以降、予算計上されていない。
 (2) 老人医療会計は平成22年度、学校給食会計は平成23年度をもって廃止された。
 資料：企画部財政課

図18 予算額(当初)の推移【表53関連】

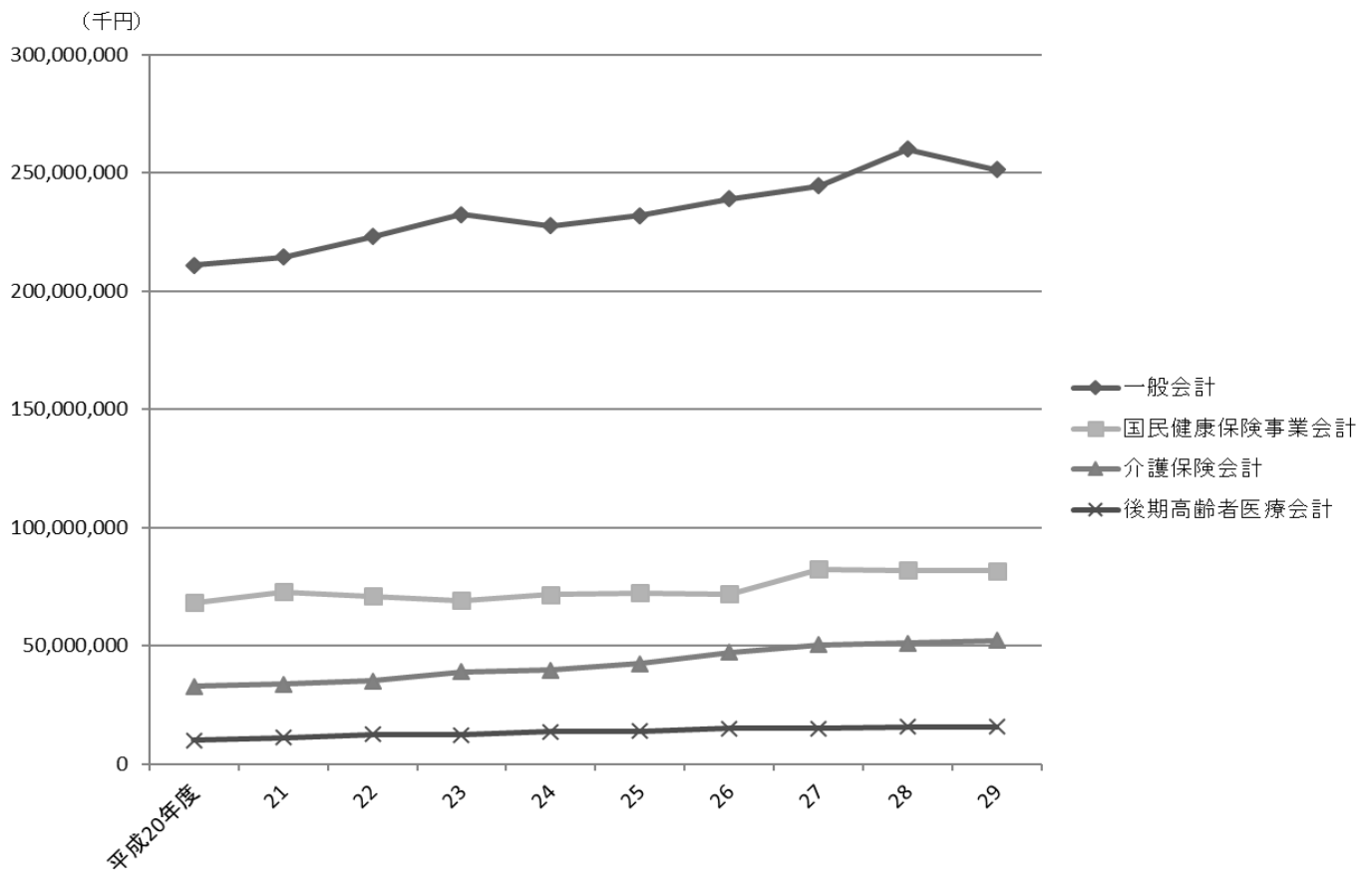

注：特別会計は、一定以上の規模のもののみグラフに表示した。

表54 一般会計当初予算額

(1) 歳入

科 目	平成 25 年度		平成 26 年度		平成 27 年度		平成 28 年度		平成 29 年度	
	千円	構成比 %	千円	構成比 %	千円	構成比 %	千円	構成比 %	千円	構成比 %
総 額	231,850,503		239,130,792		244,597,182		259,967,555		251,477,234	
特別区税	60,030,811	25.9	62,023,946	25.9	63,165,050	25.8	63,620,441	24.5	64,529,773	25.7
地方譲与税	1,115,000	0.5	1,018,000	0.4	941,000	0.4	954,000	0.4	954,000	0.4
利子割交付金	755,000	0.3	910,000	0.4	874,000	0.4	1,000,000	0.4	185,000	0.1
配当割交付金	320,000	0.1	720,000	0.3	983,000	0.4	1,383,000	0.5	1,100,000	0.4
株式等譲渡所得割交付金	82,500	0.0	300,000	0.1	335,000	0.1	1,000,000	0.4	700,000	0.3
地方消費税交付金	6,450,000	2.8	8,604,000	3.6	13,966,000	5.7	15,013,000	5.8	13,970,000	5.6
自動車取得税交付金	630,800	0.3	360,000	0.2	300,000	0.1	400,000	0.2	400,000	0.2
地方特例交付金	420,000	0.2	390,000	0.2	332,000	0.1	348,000	0.1	368,000	0.1
特別区交付金	73,159,588	31.6	76,346,291	31.9	79,439,339	32.5	76,555,032	29.4	79,336,415	31.5
交通安全対策特別交付金	90,000	0.0	88,800	0.0	72,000	0.0	72,000	0.0	68,000	0.0
分担金及び負担金	1,870,792	0.8	2,124,176	0.9	1,163,718	0.5	1,410,834	0.5	1,564,136	0.6
使用料及び手数料	3,533,973	1.5	3,514,396	1.5	4,759,893	1.9	4,835,802	1.9	5,180,335	2.1
国庫支出金	42,883,171	18.5	45,197,501	18.9	44,684,801	18.3	47,970,501	18.5	47,605,704	18.9
都支出金	14,048,641	6.1	15,196,242	6.4	16,221,306	6.6	16,909,017	6.5	17,138,116	6.8
財産収入	319,721	0.1	351,407	0.1	327,500	0.1	303,818	0.1	622,512	0.2
寄付入金	6,001	0.0	6,001	0.0	6,001	0.0	22,001	0.0	6,001	0.0
繰入金	10,728,371	4.6	7,327,241	3.1	6,638,728	2.7	10,551,833	4.1	6,296,639	2.5
繰越金	2,000,000	0.9	2,000,000	0.8	2,000,000	0.8	2,000,000	0.8	2,000,000	0.8
諸収入	4,790,134	2.1	5,134,791	2.1	4,393,846	1.8	7,501,276	2.9	4,186,603	1.7
特別区債	8,616,000	3.7	7,518,000	3.1	3,994,000	1.6	8,117,000	3.1	5,266,000	2.1

資料：企画部財政課

図19 一般会計当初予算額の推移(歳入)【表54関連】

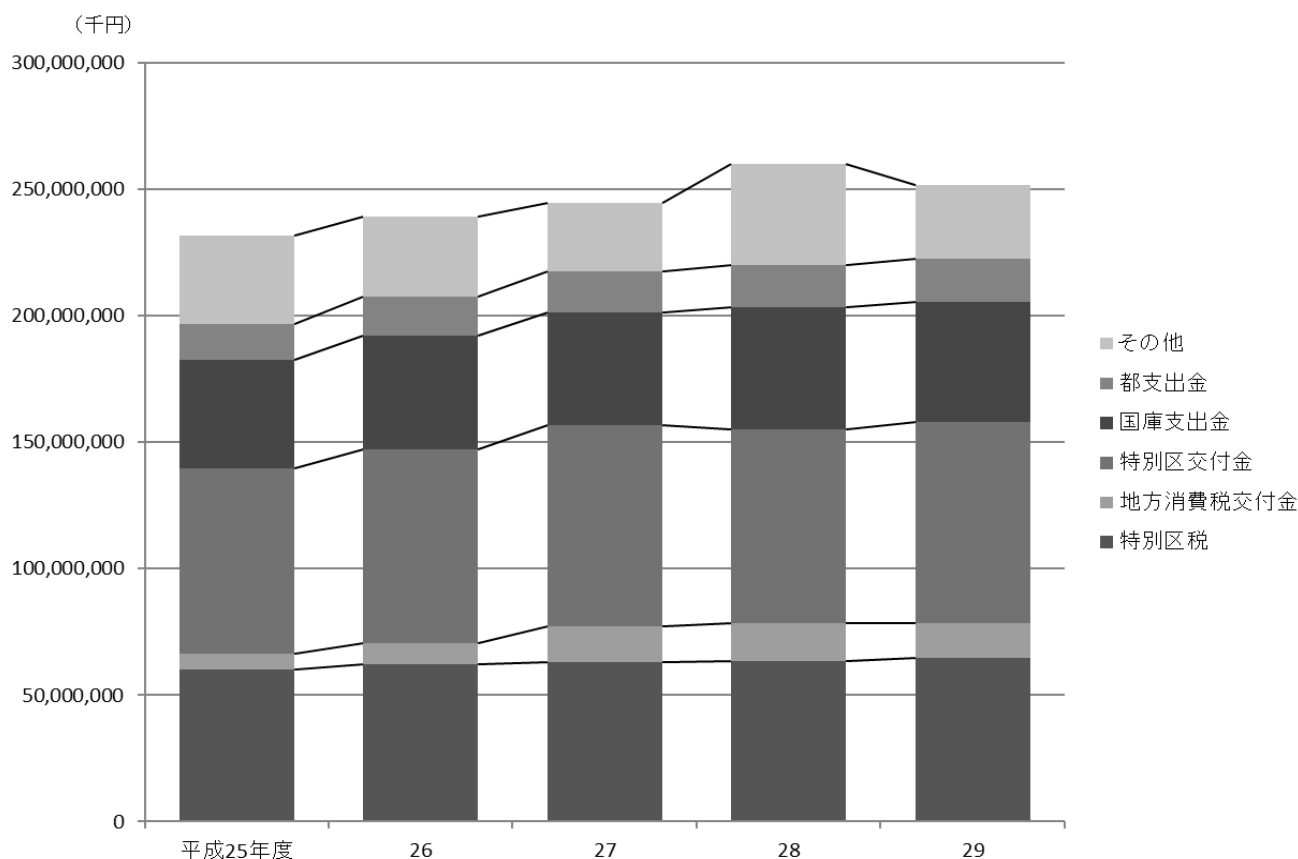

(2) 歳出

科 目	平成 25 年度		平成 26 年度		平成 27 年度		平成 28 年度		平成 29 年度	
	千円	構成比 %	千円	構成比 %	千円	構成比 %	千円	構成比 %	千円	構成比 %
総 額	231,850,503		239,130,792		244,597,182		259,967,555		251,477,234	
議 会 費	1,124,449	0.5	1,093,625	0.5	1,158,799	0.5	1,066,500	0.4	1,060,901	0.4
総 務 費	15,218,556	6.6	15,828,306	6.6	16,806,602	6.9	16,695,674	6.4	16,464,030	6.5
区 民 費	22,529,114	9.7	22,281,322	9.3	22,233,769	9.1	21,407,235	8.2	21,459,371	8.5
産 業 経 済 費	3,685,082	1.6	2,667,741	1.1	2,285,086	0.9	2,349,298	0.9	2,478,665	1.0
地 域 文 化 費	5,815,343	2.5	6,024,186	2.5	6,581,628	2.7	7,396,874	2.8	6,473,662	2.6
保 健 福 祉 費	69,231,464	29.9	72,599,720	30.4	74,415,618	30.4	81,326,523	31.3	77,722,075	30.9
環 境 費	11,736,104	5.1	11,836,846	4.9	11,625,137	4.8	12,371,874	4.8	11,492,923	4.6
都 市 整 備 費	5,842,052	2.5	9,857,228	4.1	5,985,586	2.4	6,645,862	2.6	4,850,152	1.9
土 木 費	13,224,682	5.7	12,334,759	5.2	10,794,603	4.4	15,830,744	6.1	13,195,429	5.2
教 育 費	25,117,911	10.8	24,698,027	10.3	27,238,108	11.1	30,020,008	11.5	29,719,088	11.8
こ ども 家 庭 費	48,838,975	21.1	50,575,851	21.1	54,309,663	22.2	57,109,033	22.0	59,881,694	23.8
公 債 費	7,869,072	3.4	6,000,516	2.5	8,664,291	3.5	3,958,490	1.5	3,877,477	1.5
諸 支 出 金	1,517,699	0.7	3,232,665	1.4	2,398,292	1.0	3,689,440	1.4	2,701,767	1.1
予 備 費	100,000	0.0	100,000	0.0	100,000	0.0	100,000	0.0	100,000	0.0

資料：企画部財政課

図20 一般会計当初予算額の推移(歳出)【表54関連】



表55 特別会計当初予算額

(1) 歳入

科 目	平成 25 年度		平成 26 年度		平成 27 年度		平成 28 年度		平成 29 年度	
	千円	構成比 %	千円	構成比 %	千円	構成比 %	千円	構成比 %	千円	構成比 %
国民健康保険事業会計	72,355,168		71,842,603		82,263,886		81,921,299		81,587,588	
国民健康保険料	18,596,532	25.7	19,138,996	26.6	19,343,884	23.5	19,922,014	24.3	19,434,520	23.8
一部負担金	2	0.0	2	0.0	2	0.0	2	0.0	2	0.0
使用料及び手数料	1	0.0	1	0.0	1	0.0	1	0.0	1	0.0
国庫支出金	15,210,774	21.0	14,975,510	20.8	14,861,497	18.1	14,171,555	17.3	14,567,015	17.9
療養給付費交付金	2,284,285	3.2	2,088,719	2.9	1,611,321	2.0	714,460	0.9	371,555	0.5
前期高齢者交付金	11,791,804	16.3	12,416,576	17.3	12,433,747	15.1	13,007,995	15.9	13,411,726	16.4
都支出金	4,514,321	6.2	4,595,933	6.4	4,355,905	5.3	4,248,154	5.2	4,345,605	5.3
共同事業交付金	7,873,792	10.9	8,168,247	11.4	19,314,705	23.5	20,043,835	24.5	19,993,562	24.5
財産収入	1	0.0	1	0.0	1	0.0	1	0.0	1	0.0
繰入金	11,383,533	15.7	9,775,038	13.6	9,658,842	11.7	9,132,372	11.1	8,785,856	10.8
繰越金	600,001	0.8	600,001	0.8	600,001	0.7	600,001	0.7	600,001	0.7
諸収入	100,122	0.1	83,579	0.1	83,980	0.1	80,909	0.1	77,744	0.1
介護保険会計	42,353,325		47,110,594		50,276,817		51,147,639		52,284,847	
保険事業勘定	42,207,312	99.7	46,964,209	99.7	50,072,468	99.6	50,972,042	99.7	52,029,384	99.5
介護保険料	8,958,388	21.2	9,195,963	19.5	10,660,132	21.2	11,074,220	21.7	11,184,477	21.4
国庫支出金	9,724,096	23.0	10,885,047	23.1	11,412,334	22.7	11,591,361	22.7	11,907,703	22.8
支払基金交付金	11,905,624	28.1	13,307,245	28.2	13,493,840	26.8	13,814,843	27.0	14,138,207	27.0
都支出金	6,102,092	14.4	6,788,392	14.4	7,164,068	14.2	7,342,379	14.4	7,537,425	14.4
財産収入	1,698	0.0	932	0.0	268	0.0	270	0.0	480	0.0
繰入金	5,504,280	13.0	6,773,528	14.4	7,326,783	14.6	7,130,486	13.9	7,241,257	13.8
繰越金	9,084	0.0	11,035	0.0	13,542	0.0	16,199	0.0	17,790	0.0
諸収入	2,050	0.0	2,067	0.0	1,501	0.0	2,284	0.0	2,045	0.0
サービス事業勘定	146,013	0.3	146,385	0.3	204,349	0.4	175,597	0.3	255,463	0.5
サービス収入	63,872	0.2	53,722	0.1	173,074	0.3	132,601	0.3	229,705	0.4
繰入金	75,591	0.2	86,024	0.2	28,532	0.1	40,223	0.1	23,075	0.0
諸収入	6,550	0.0	6,639	0.0	2,743	0.0	2,773	0.0	2,683	0.0
後期高齢者医療会計	13,916,445		14,954,433		14,964,283		15,693,781		15,723,245	
後期高齢者医療保険料	6,776,021	48.7	7,452,503	49.8	7,264,993	48.5	7,775,443	49.5	7,551,942	48.0
使用料及び手数料	1	0.0	1	0.0	1	0.0	1	0.0	1	0.0
国庫支出金	—	—	—	—	5,547	0.0	—	—	—	—
広域連合支出金	437,081	3.1	440,912	2.9	483,922	3.2	472,434	3.0	495,705	3.2
繰入金	6,682,915	48.0	7,040,587	47.1	7,189,385	48.0	7,425,452	47.3	7,655,386	48.7
繰越金	20,200	0.1	20,200	0.1	20,200	0.1	20,200	0.1	20,200	0.1
諸収入	227	0.0	230	0.0	235	0.0	251	0.0	11	0.0
公共駐車場会計	527,437		520,268		528,468		551,653		557,762	
繰入金	239,829	45.5	226,362	43.5	240,862	45.6	248,745	45.1	250,056	44.8
繰越金	1	0.0	1	0.0	1	0.0	1	0.0	1	0.0
諸収入	287,607	54.5	293,905	56.5	287,605	54.4	302,907	54.9	307,705	55.2

注：予算科目が存在しないものは「—」として表記した。

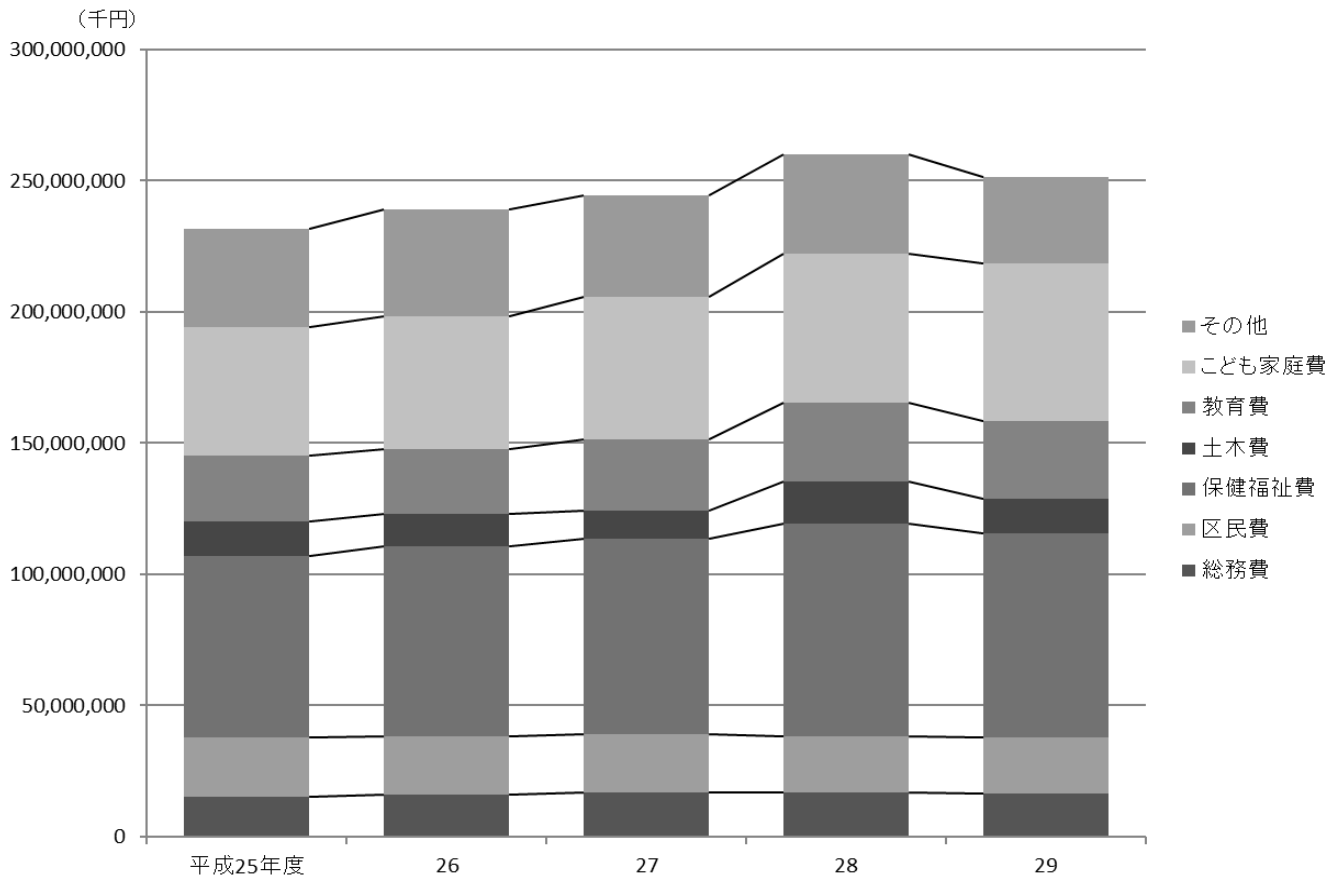
資料：企画部財政課

(2) 歳出

科 目	平成 25 年度		平成 26 年度		平成 27 年度		平成 28 年度		平成 29 年度	
	千円	構成比 %	千円	構成比 %	千円	構成比 %	千円	構成比 %	千円	構成比 %
国民健康保険事業会計	72,355,168		71,842,603		82,263,886		81,921,299		81,587,588	
総務費	1,377,698	1.9	1,242,264	1.7	1,274,494	1.5	1,189,314	1.5	1,294,603	1.6
保険給付費	46,809,359	64.7	46,167,390	64.3	45,610,885	55.4	44,976,589	54.9	45,130,864	55.3
後期高齢者支援金等	10,177,479	14.1	10,193,288	14.2	10,297,407	12.5	10,166,676	12.4	9,828,644	12.0
前期高齢者納付金等	12,634	0.0	15,478	0.0	16,381	0.0	15,430	0.0	13,790	0.0
老人保健拠出金	5,515	0.0	1,386	0.0	860	0.0	460	0.0	383	0.0
介護納付金	4,381,706	6.1	4,385,389	6.1	4,154,234	5.0	3,911,356	4.8	3,705,248	4.5
共同事業拠出金	7,873,818	10.9	8,168,273	11.4	19,314,731	23.5	20,046,329	24.5	19,996,056	24.5
保健事業費	997,674	1.4	941,437	1.3	870,725	1.1	887,044	1.1	890,199	1.1
諸支出金	119,285	0.2	127,798	0.2	124,169	0.2	128,101	0.2	127,801	0.2
予備費	600,000	0.8	600,000	0.8	600,000	0.7	600,000	0.7	600,000	0.7
介護保険会計	42,353,325		47,110,594		50,276,817		51,147,639		52,284,847	
保険事業勘定	42,207,312	99.7	46,964,209	99.7	50,072,468	99.6	50,972,042	99.7	52,029,384	99.5
保険給付費	40,922,243	96.6	45,753,598	97.1	46,778,173	93.0	47,963,487	93.8	49,047,217	93.8
財政安定化基金拠出金	1	0.0	1	0.0	1	0.0	1	0.0	1	0.0
地域支援事業費	1,173,110	2.8	1,198,638	2.5	2,813,868	5.6	2,992,080	5.8	2,963,891	5.7
基金積立金	102,874	0.2	937	0.0	466,884	0.9	275	0.0	485	0.0
諸支出金	9,084	0.0	11,035	0.0	13,542	0.0	16,199	0.0	17,790	0.0
サービス事業勘定	146,013	0.3	146,385	0.3	204,349	0.4	175,597	0.3	255,463	0.5
サービス事業費	146,013	0.3	146,385	0.3	204,349	0.4	175,597	0.3	255,463	0.5
後期高齢者医療会計	13,916,445		14,954,433		14,964,283		15,693,781		15,723,245	
総務費	131,642	0.9	162,180	1.1	137,667	0.9	173,517	1.1	144,241	0.9
広域連合拠出金	12,834,520	92.2	13,836,816	92.5	13,824,726	92.4	14,479,531	92.3	14,505,095	92.3
保健事業費	652,882	4.7	658,036	4.4	704,489	4.7	734,932	4.7	768,108	4.9
葬祭費	277,200	2.0	277,200	1.9	277,200	1.9	285,600	1.8	285,600	1.8
諸支出金	20,201	0.1	20,201	0.1	20,201	0.1	20,201	0.1	20,201	0.1
公共駐車場会計	527,437		520,268		528,468		551,653		557,762	
公共駐車場事業費	288,512	54.7	278,249	53.5	282,122	53.4	311,842	56.5	305,055	54.7
公債費	233,924	44.4	233,924	45.0	233,924	44.3	233,924	42.4	233,923	41.9
諸支出金	1	0.0	3,095	0.6	7,422	1.4	887	0.2	13,784	2.5
予備費	5,000	0.9	5,000	1.0	5,000	0.9	5,000	0.9	5,000	0.9

注：予算科目が存在しないものは「-」として表記した。

資料：企画部財政課

表56 一般会計決算額

(1) 歳入

科 目	平成 26 年 度		平成 27 年 度		平成 28 年 度	
	収 入 済 額	収 入 率	収 入 済 額	収 入 率	収 入 済 額	収 入 率
	円	%	円	%	円	%
総 額	251,913,992,461	99.0	252,995,511,716	99.4	263,697,190,760	99.2
特 別 区 税	62,985,595,888	100.5	64,231,682,670	100.7	64,892,591,319	101.2
地 方 譲 与 税	963,988,017	99.1	1,009,696,018	99.9	999,470,004	99.1
利 子 割 交 付 金	1,023,936,000	102.4	881,112,000	90.5	243,645,000	69.6
配 当 割 交 付 金	1,291,521,000	105.9	1,059,279,000	82.6	795,598,000	67.3
株 式 等 譲 渡 所 得 割 交 付 金	1,085,957,000	120.7	1,043,445,000	104.3	463,184,000	46.3
地 方 消 費 税 交 付 金	8,514,826,000	99.0	15,564,202,000	103.8	13,943,637,000	96.1
自 動 車 取 得 税 交 付 金	320,540,000	100.2	452,594,000	113.1	453,480,000	100.8
地 方 特 例 交 付 金	352,428,000	100	337,563,000	100	352,615,000	100
特 別 区 交 付 金	82,154,472,000	100.9	83,880,587,000	101.4	83,026,816,000	101.8
交 通 安 全 対 策 特 別 交 付 金	70,855,000	101.2	73,797,000	102.5	69,219,000	96.1
分 担 金 及 び 負 担 金	2,162,300,973	101.8	1,145,621,923	98.2	1,332,190,478	94.5
使 用 料 及 び 手 数 料	3,437,053,813	98.1	4,719,419,935	99.3	4,824,614,960	100.0
国 庫 支 出 金	46,151,821,926	97.7	46,046,841,827	98.9	49,247,719,977	97.2
都 支 出 金	17,277,409,143	102.4	16,426,212,710	96.3	18,610,834,681	104.3
財 産 収 入	1,233,249,834	94.7	450,398,602	100.2	353,051,515	98.7
寄 付 金	131,088,151	101.6	60,772,770	125.2	179,721,964	101.8
繰 入 金	9,463,489,372	82.7	4,857,771,681	70.6	5,196,866,480	74.0
繰 越 金	2,646,516,081	100.0	2,254,836,145	100.0	3,231,703,190	100.0
諸 収 入	4,851,831,463	103.4	4,566,740,135	102.8	8,120,830,092	101.4
特 別 区 債	5,795,112,800	83.1	3,932,938,300	89.3	7,359,402,100	96.1

注：収入率がちょうど100%の場合は整数表記とした。
資料：会計管理室

図21 一般会計決算額の推移(歳入)【表56関連】

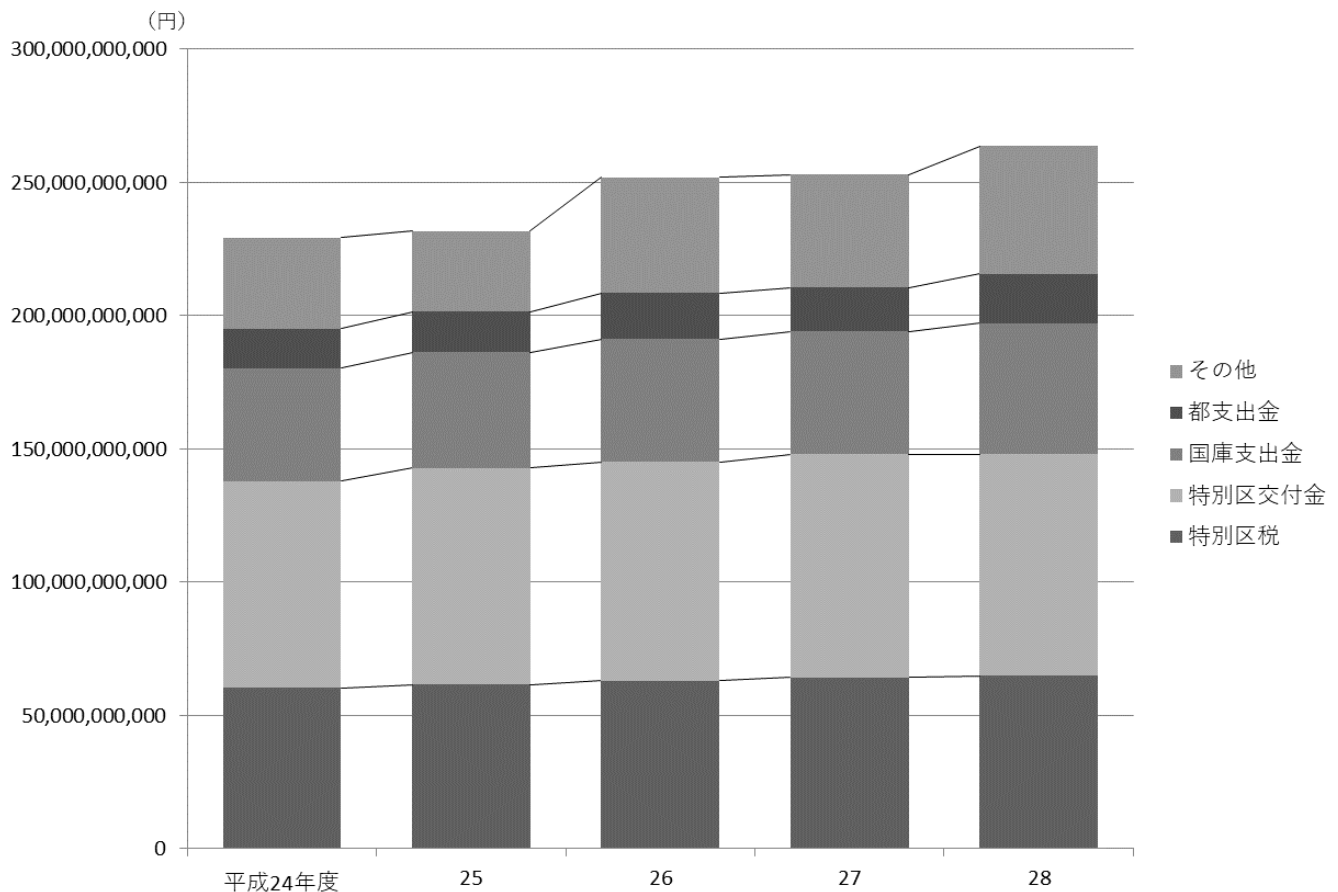

(2) 歳出

科 目	平成 26 年 度		平成 27 年 度		平成 28 年 度	
	支 出 済 額	執 行 率	支 出 済 額	執 行 率	支 出 済 額	執 行 率
	円	%	円	%	円	%
総 額	247,452,156,316	97.2	246,699,808,526	96.9	256,454,510,191	96.5
議 会 費	1,070,980,146	98.4	1,111,778,430	97.3	1,035,584,093	97.6
議 務 費	21,680,610,079	98.2	16,348,712,512	95.6	18,529,832,713	97.0
区 民 費	20,911,433,295	95.8	22,514,779,470	96.1	20,100,565,603	90.9
産 業 経 済 費	2,256,352,089	79.9	2,492,786,662	94.5	2,182,788,454	94.2
地 域 文 化 費	5,861,567,804	97.4	5,834,085,458	96.1	7,017,857,961	97.0
保 健 福 祉 費	73,471,983,748	97.5	74,109,706,307	98.0	82,828,669,490	96.2
環 境 整 備 費	12,640,405,247	98.0	10,922,327,298	96.5	11,802,819,557	97.7
都 市 備 費	10,628,367,749	98.3	4,956,631,605	97.0	6,053,305,309	97.4
土 木 費	13,430,523,882	94.1	10,286,022,329	95.3	15,357,548,013	97.6
教 育 費	25,037,889,773	97.6	27,138,378,801	96.7	28,069,204,845	96.4
こ ども 家 庭 費	50,173,660,041	98.0	52,680,891,158	96.1	55,808,084,180	98.1
公 債 費	5,886,636,066	100.0	8,557,260,963	100.0	3,880,083,521	99.9
諸 支 出 金 費	4,401,746,397	99.8	9,746,447,533	100.0	3,788,166,452	99.6
予 備 費	0	0	0	0	0	0

注：(1) 執行率がちょうど100%の場合は整数表記とした。

(2) 決算値が0の場合、予算科目が存在しているものは「0」、予算科目が存在しないものは「-」として表記した。

資料：会計管理室

図22 一般会計決算額の推移(歳出)【表56関連】



表57 特別会計決算額

(1) 歳入

科 目	平成 26 年 度		平成 27 年 度		平成 28 年 度	
	収 入 済 額	収 入 率	収 入 済 額	収 入 率	収 入 済 額	収 入 率
	円	%	円	%	円	%
国民健康保険事業会計	69,096,173,591	99.2	81,147,700,529	99.4	78,895,119,909	97.6
国民健康保険料	18,934,187,594	100.8	18,391,910,509	98.3	18,167,642,357	98.7
一部負担金	0	0	0	0	0	0
使用料及び手数料	77,100	7,710.0	86,100	8,610.0	83,400	—
国庫支出金	14,872,751,451	103.3	15,412,532,638	104.2	15,472,182,146	101.5
療養給付費交付金	1,651,960,000	103.3	871,826,000	85.0	683,931,783	94.9
前期高齢者交付金	12,424,681,243	100.0	11,790,123,195	100.0	11,755,096,318	100.0
都支出名	4,306,985,435	100.3	4,422,947,830	100.7	4,369,036,222	100.4
共同事業交付金	7,385,946,136	93.6	19,234,900,245	99.5	19,598,639,802	99.1
財産収入	0	0	0	0	0	0
繰入金	8,860,789,636	92.1	10,360,855,700	94.7	8,178,769,284	82.4
繰越金	600,001,000	100	600,001,000	100	600,001,000	100
諸収入	58,793,996	70.3	62,517,312	76.7	69,737,597	88.9
介護保険事業会計	45,753,414,108	98.7	48,313,775,560	99.4	50,217,558,160	98.7
介護事業勘定	45,620,605,241	98.7	48,196,513,575	99.4	50,010,443,261	98.7
介護保険料	9,295,783,923	100.1	10,994,406,690	101.2	11,217,316,381	101.3
国庫支出金	10,606,812,506	99.3	10,978,545,478	100.3	11,425,061,283	100.0
支払基金交付金	12,845,115,602	98.6	12,839,444,000	98.7	13,200,955,000	97.2
都支出名	6,640,709,072	99.0	6,880,591,219	98.9	7,060,750,819	97.2
財産収入	632,378	67.9	924,836	72.9	1,395,833	95.0
繰入金	6,053,678,430	95.5	6,315,389,770	96.9	6,521,071,096	96.9
繰越金	175,303,770	100.0	185,427,919	100.0	577,175,376	100.0
諸収入	2,569,560	124.3	1,783,663	118.8	6,717,473	294.1
サービス事業勘定	132,808,867	93.8	117,261,985	78.8	207,114,899	95.5
サービス収入	49,408,501	92.0	96,020,431	81.7	151,245,194	94.2
繰入金	77,345,989	95.2	18,873,351	66.1	53,482,109	99.9
諸収入	6,054,377	91.2	2,368,203	86.3	2,387,596	86.1
後期高齢者医療会計	14,289,998,565	99.6	14,485,395,980	99.5	15,192,235,548	99.5
後期高齢者医療保険料	7,208,543,950	100.3	7,199,085,750	99.1	7,523,987,770	100.7
使用料及び手数料	6,900	690.0	14,400	1,440.0	9,000	—
国庫支出金	—	—	5,547,000	100	—	—
広域連合支出金	420,084,140	98.2	445,454,050	96.8	448,958,640	95.0
繰入金	6,613,725,643	99.0	6,802,510,000	100	7,196,164,053	98.6
繰越金	36,706,700	100.0	21,563,200	100.0	5,830,155	100.0
諸収入	10,931,232	116.5	11,221,580	134.2	17,285,930	106.5
公共駐車場会計	518,933,382	98.5	544,962,523	98.4	547,328,678	98.8
繰入金	213,703,107	93.5	231,387,477	97.9	237,289,039	95.6
繰越金	0	0	0	0	0	0
諸収入	305,230,275	102.3	313,575,046	98.8	310,039,639	101.4

注：(1) 収入率がちょうど100%の場合は整数表記とした。

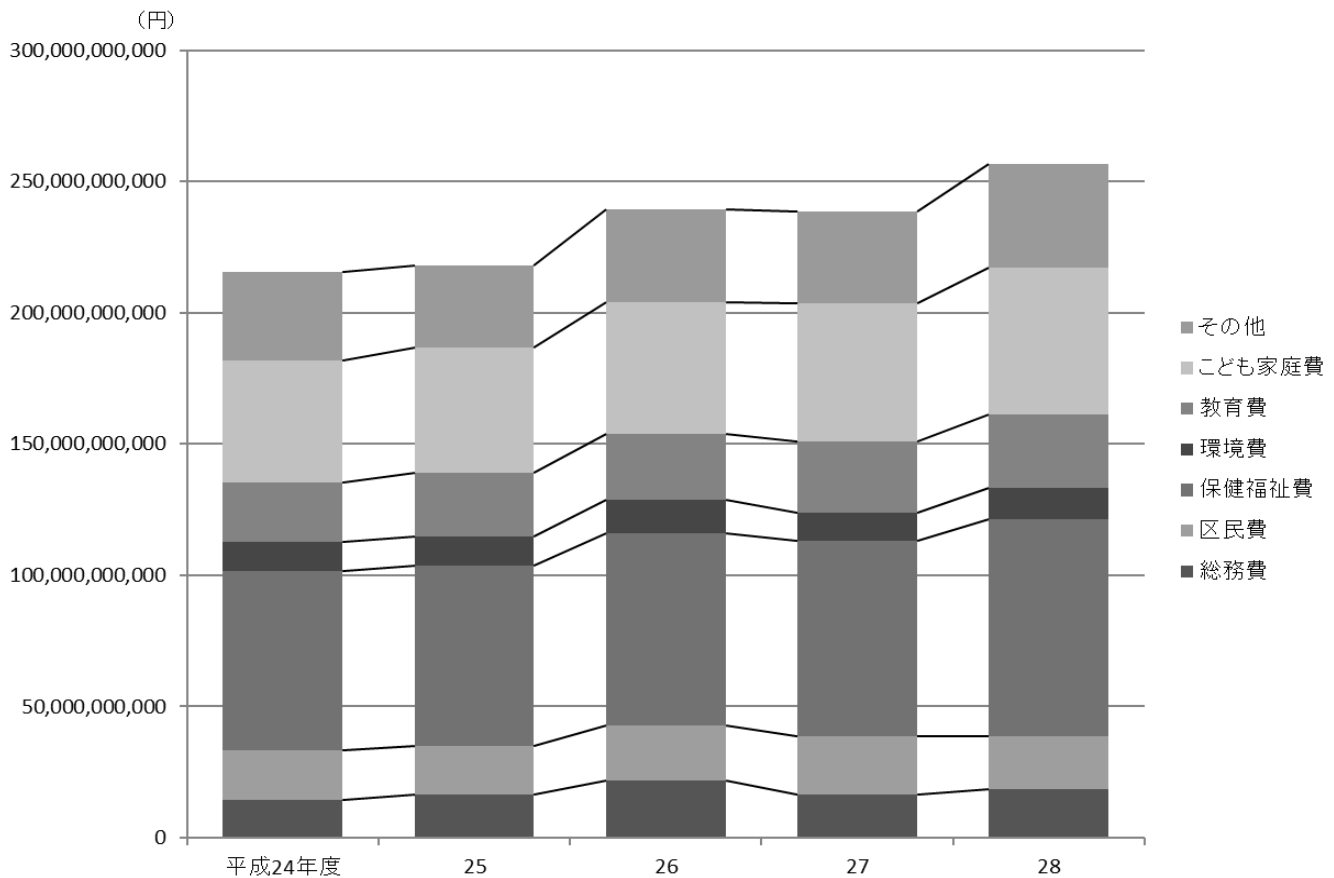
(2) 決算値が0の場合、予算科目が存在しているものは「0」、予算科目が存在しないものは「—」として表記した。

資料：会計管理室

(2) 歳出

科 目	平成 26 年 度		平成 27 年 度		平成 28 年 度	
	支 出 済 額	執行率	支 出 済 額	執行率	支 出 済 額	執行率
	円	%	円	%	円	%
国民健康保険事業会計	68,496,172,591	98.3	80,547,699,529	98.6	78,295,118,909	96.8
総務費	1,209,630,440	97.4	1,192,464,504	96.3	1,139,986,613	97.2
保険給付費	43,584,574,818	99.1	44,548,675,352	99.3	43,482,720,917	96.4
後期高齢者支援金等	9,811,275,638	100.0	9,713,534,338	100.0	9,286,821,590	100.0
前期高齢者納付金等	7,588,339	100.0	6,512,083	100.0	6,685,909	100.0
老人保健拠出金	359,886	93.2	359,886	100.0	282,768	78.5
介護納付金	4,305,199,615	100.0	4,001,339,392	100.0	3,854,096,858	100.0
共同事業拠出金	7,823,888,113	99.2	19,483,138,241	98.7	19,363,215,117	99.0
保健事業費	832,432,198	93.3	819,759,677	95.7	775,055,162	87.7
諸支出金	921,223,544	96.7	781,916,056	99.2	386,253,975	94.0
予備費	0	0	0	0	0	0
介護保険会計	45,567,986,189	98.3	47,736,600,184	98.2	49,478,519,539	97.2
保険事業勘定	45,435,177,322	98.3	47,619,338,199	98.2	49,271,404,640	97.3
保険給付費	44,071,012,887	98.4	45,038,641,379	98.7	45,807,401,956	97.2
財政安定化基金拠出金	0	0	0	0	0	0
地域支援事業費	1,164,189,362	95.7	2,021,337,823	89.6	2,739,220,538	98.1
基金積立金	27,162,000	90.5	371,471,000	100	422,026,000	100
諸支出金	172,813,073	99.9	187,887,997	99.9	302,756,146	99.9
サービス事業勘定	132,808,867	93.8	117,261,985	78.8	207,114,899	95.5
サービス事業費	132,808,867	93.8	117,261,985	78.8	207,114,899	95.5
後期高齢者医療会計	14,268,435,365	99.5	14,479,565,825	99.4	15,170,972,348	99.3
総務費	144,399,515	89.0	144,540,120	97.0	151,903,744	87.5
広域連合拠出金	13,197,718,104	100.0	13,400,858,076	100.0	14,029,834,191	100.0
保健事業費	636,602,546	96.7	656,466,279	93.2	674,502,113	91.8
葬祭費	251,250,000	90.6	248,240,000	89.6	266,280,000	95.5
諸支出金	38,465,200	83.9	29,461,350	92.8	48,452,300	89.5
公共駐車場会計	518,933,382	98.5	544,962,523	98.4	547,328,678	98.8
公共駐車場事業費	273,171,996	99.7	278,358,678	99.3	306,364,684	99.6
公債費	233,922,514	100.0	233,922,514	100.0	233,922,514	100.0
諸支出金	11,838,872	83.7	32,681,331	94.9	7,041,480	91.9
予備費	0	0	0	0	0	0

注：(1) 執行率がちょうど100%の場合は整数表記とした。

(2) 決算値が0の場合、予算科目が存在しているものは「0」、予算科目が存在しないものは「-」として表記した。

資料：会計管理室

表58 基金残高

基金	平成24年度	平成25年度	平成26年度	平成27年度	平成28年度
総額	千円 73,061,535	千円 77,023,920	千円 74,400,906	千円 82,216,537	千円 90,871,220
財政調整基金	27,302,147	28,965,105	24,607,190	34,051,224	38,161,957
減債基金	10,489,196	10,640,843	11,235,902	7,719,878	9,050,857
まちづくり基金	1,199,600	1,000,472	801,335	802,647	906,707
区営住宅整備基金	2,718,565	2,949,256	3,037,756	3,203,882	3,351,149
芸術作品設置基金	300,548	300,693	300,840	301,076	—
福祉	436,184	440,322	404,728	385,025	347,745
みどりを育む基金	687,688	693,430	1,824,541	1,843,183	1,675,665
施設整備基金	13,137,798	15,148,263	15,291,826	16,139,195	17,878,805
大江戸線延伸推進基金	700,712	901,250	1,102,227	1,604,395	2,606,671
介護保険給付準備基金	1,039,097	934,286	744,561	1,116,032	1,538,058
用地取得基金	14,950,000	14,950,000	14,950,000	14,950,000	10,450,000
美術作品取得基金	100,000	100,000	100,000	100,000	—
文化芸術振興基金	—	—	—	—	401,455
医療環境整備基金	—	—	—	—	4,502,151

注：(1) 財務書類上の金額である。出納整理期間中の積立、取崩を含めた額であるため、表61の数値(年度末残高)とは異なる。

(2) 残高が0の場合、基金が存在している年度は「0」、基金が存在しない年度は「—」として表記した。

(3) 「芸術作品設置基金」「美術作品取得基金」は平成27年度限りで廃止されている。

資料：企画部財政課「財務書類」

図23 基金残高の推移【表58関連】



表59 公債残高

公 債			平成 24 年度	平成 25 年度	平成 26 年度	平成 27 年度	平成 28 年度
総 額			千円 59,893,796	千円 55,313,655	千円 55,797,430	千円 51,680,185	千円 55,550,439
総 務 債	区 民 債	債	1,819,793	1,053,771	1,110,491	1,195,971	1,229,517
産 業 経 済 債	業 民 債	債	748,090	598,431	723,464	729,000	729,000
地 域 文 化 債	地 域 債	債	1,941,286	2,109,855	2,016,411	1,901,752	1,845,500
環 境 福 祉 債	環 境 債	債	2,812,676	3,065,421	3,165,546	3,092,414	3,100,978
都 市 整 備 債	都 市 債	債	3,231,707	2,859,014	2,377,027	1,858,590	1,533,973
土 木 債	土 木 債	債	838,562	783,047	726,938	670,229	612,914
教 育 債	教 育 債	債	4,900,931	5,194,608	7,140,876	6,591,888	7,371,567
こ ども 家 庭 債	こ ども 債	債	19,275,283	19,012,329	18,771,896	17,601,692	19,683,673
減 税 補 て ん 債	減 税 債	債	11,674,782	9,921,542	10,221,938	10,597,182	12,255,780
土 木 債 (公 共 駐 車 場 会 計)	土 木 債	債	2,047,693	2,297,750	2,516,799	2,882,157	3,226,636
			8,899,468	6,918,649	5,734,844	3,479,975	3,097,323
			1,703,525	1,499,238	1,291,198	1,079,336	863,578

資料：企画部財政課

図24 公債残高の推移【表59関連】

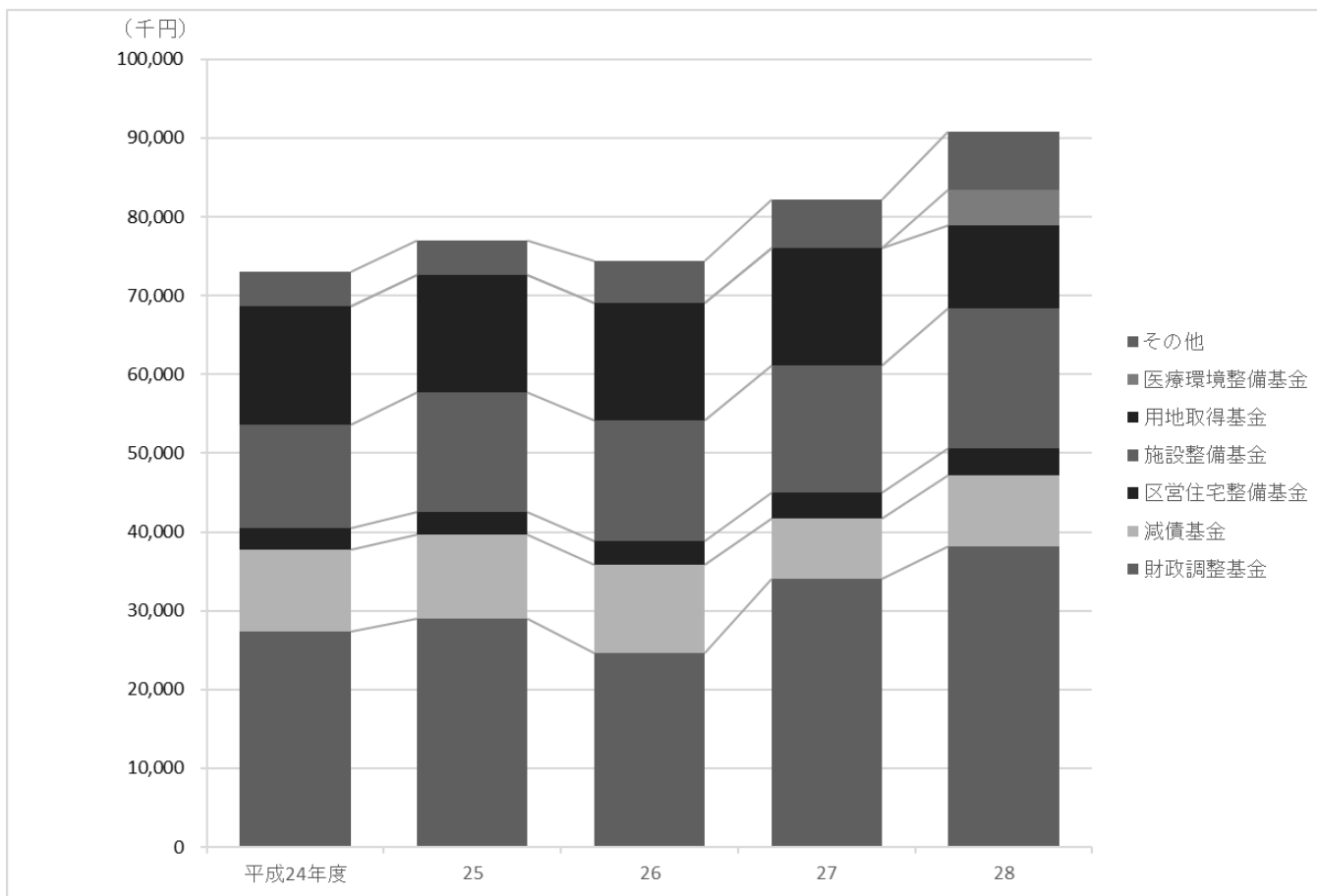

表60 財政指標

年 度	経常収支比率	実質収支比率	公債費負担比率	財政力指数
	%	%	%	
平成 24 年度	89.8	3.3	6.7	0.45
25	86.2	2.9	6.2	0.44
26	86.1	2.9	3.9	0.44
27	82.1	3.7	3.1	0.45
28	84.9	4.4	3.0	0.47

注：(1)「経常収支比率」は財政の弾力性(ゆとり)を示す指標。適正值は70～80%程度。
(2)「実質収支比率」は純粋な収支のバランスを示す指標。適正值は3～5%程度。
(3)「公債費負担比率」は財政構造の弾力性を示す指標。
(4)「財政力指数」は自治体の財政力を示す指標。1に近いほど財政力が高いことを示す。

資料：企画部財政課

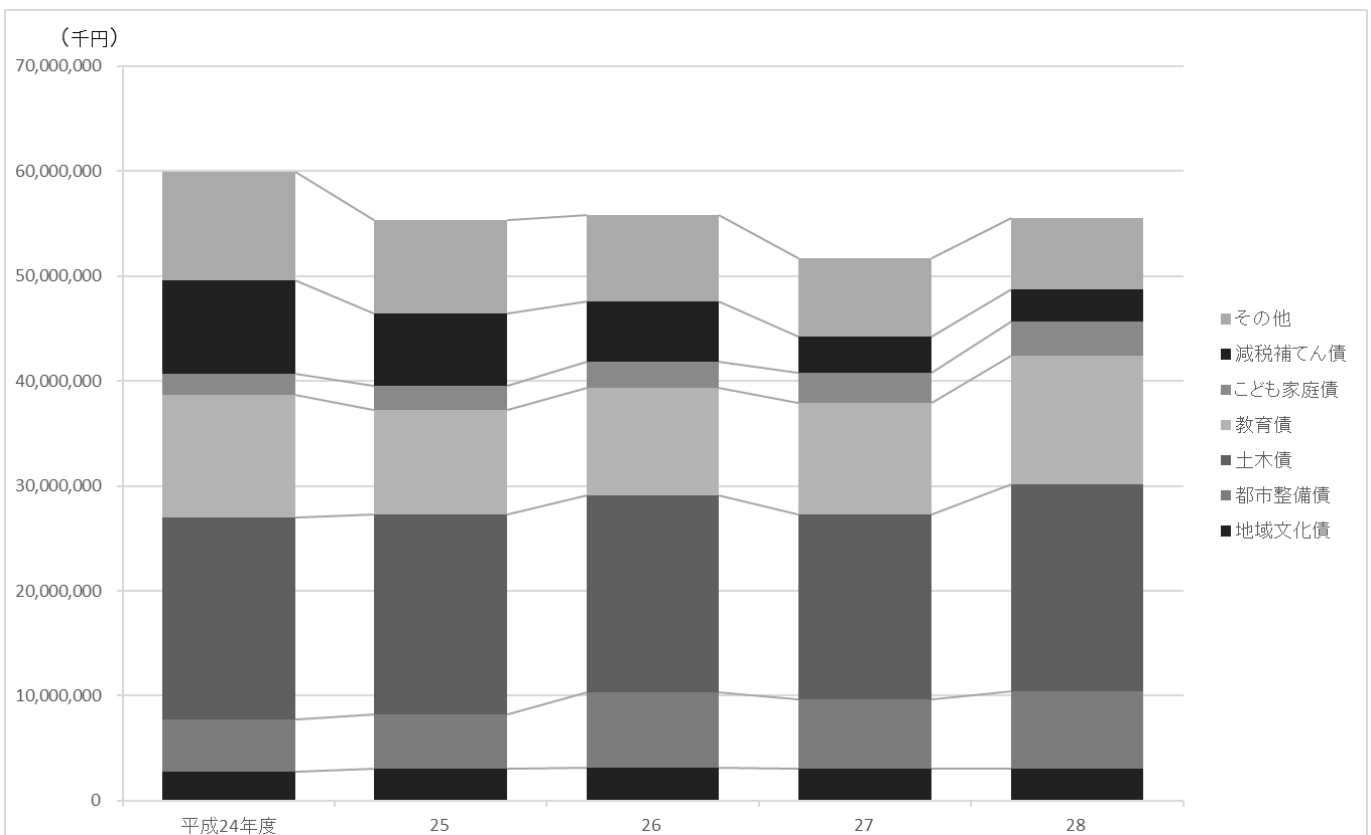
表61 区有財産

(各年度末現在)

年 度	公 有 財 産					
	計	土 地		建 物		工 作 物 等
		価 格	面 積	価 格	面 積	
	千円	千円	m ²	千円	m ²	千円
平成 19 年度	1,205,145,313	1,034,691,971	2,788,621	161,565,445	1,141,007	8,368,060
20	1,115,785,924	943,963,190	2,806,886	158,818,260	1,151,286	12,455,637
21	1,047,261,936	887,521,626	2,830,525	146,753,093	1,155,706	12,438,380
22	1,022,962,893	878,720,668	2,860,622	130,369,956	1,164,982	13,323,432
23	998,383,697	832,310,471	2,893,375	150,935,156	1,167,299	14,590,233
24	905,043,080	741,981,044	2,902,338	148,043,231	1,177,056	14,470,968
25	909,284,521	744,182,166	2,907,887	150,518,040	1,181,620	14,036,478
26	917,430,674	752,876,768	2,923,918	149,698,819	1,174,339	14,307,250
27	947,171,884	754,574,205	2,909,657	175,991,454	1,174,638	16,058,388
28	931,559,925	760,359,303	2,929,348	159,473,330	1,181,154	11,182,455

年 度	公 有 財 産			物 品	債 権	基 金
	有 価 証 券	出 資 に よ る				
		利 権	債 権			
	千円	千円	千円	千円	千円	
平成 19 年度	42,500	477,337	5,987,830	5,215,486	68,151,220	
20	42,500	506,337	6,107,037	5,631,214	85,318,586	
21	42,500	506,337	6,230,578	4,937,612	83,701,232	
22	42,500	506,337	6,156,161	3,802,131	76,251,002	
23	42,500	505,337	6,144,577	3,791,328	73,273,519	
24	42,500	505,337	6,089,073	4,675,156	73,420,420	
25	42,500	505,337	6,095,656	5,064,103	75,502,825	
26	42,500	505,337	6,268,405	5,895,652	73,792,121	
27	42,500	505,337	6,378,299	6,624,838	72,327,142	
28	42,500	502,337	6,504,868	4,130,580	86,080,537	

注：(1)「土地」、「建物」、「工作物等」の価格は、推定金額である。
(2)「公有財産」は、行政財産、普通財産を合計した数値である。
(3)「物品」は、特別整理備品の取得金額の合計である。
(4)「基金」は各年度末現在の額であり、出納整理期間中の積立、取崩を含めた表58の値とは異なる。

資料：総務部経理用地課、会計管理室

表62 特別区税調定額および収入額

年 度	予 算 現 額	調 定 額	収 入 額	不 納 欠 損 額	未 収 入 額
	円	円	円	円	円
平成 24 年度	60,428,847,000	65,374,372,027	60,442,748,390	500,379,261	4,443,209,186
25	61,206,574,000	66,158,842,567	61,609,767,417	512,800,330	4,040,055,351
26	62,654,531,000	67,062,131,669	62,985,595,888	405,526,336	3,676,001,941
27	63,756,962,000	67,631,171,312	64,231,682,670	371,265,709	3,034,782,595
28	64,105,644,000	67,785,804,572	64,892,591,319	293,787,804	2,606,638,602

資料：区民部税務課

表63 税目別特別区税調定額および収入額

(1) 調定額

税 目	平成 24 年度	平成 25 年度	平成 26 年度	平成 27 年度	平成 28 年度
	千円	千円	千円	千円	千円
総 額	65,374,372	66,158,843	67,062,131	67,631,171	67,785,804
特 別 区 民 税	61,501,134	61,898,653	62,900,151	63,560,951	63,765,361
現年課税分	57,021,353	57,503,693	58,907,137	60,080,840	60,771,818
滞納繰越分	4,479,781	4,394,960	3,993,014	3,480,111	2,993,543
軽 自 動 車 税	285,777	288,001	290,626	293,266	364,439
現年課税分	248,708	253,753	258,810	264,477	340,193
滞納繰越分	37,069	34,248	31,816	28,789	24,246
特 別 区 た ば こ 税	3,562,914	3,945,067	3,844,573	3,749,109	3,628,930
現年課税分	3,562,914	3,945,067	3,844,573	3,749,109	3,628,930
滞納繰越分	—	—	—	—	—
入 湯 税	24,547	27,122	26,781	27,845	27,074
現年課税分	24,547	27,122	26,781	27,845	27,074
滞納繰越分	—	—	—	—	—

資料：区民部税務課

(2) 収入額

税 目	平成 24 年度	平成 25 年度	平成 26 年度	平成 27 年度	平成 28 年度
	千円	千円	千円	千円	千円
総 額	60,442,748	61,609,767	62,985,596	64,231,683	64,892,591
特 別 区 民 税	56,610,947	57,387,496	58,857,950	60,192,262	60,903,230
現年課税分	55,565,327	56,233,642	57,643,504	58,946,549	59,662,974
滞納繰越分	1,045,620	1,153,854	1,214,446	1,245,713	1,240,256
軽 自 動 車 税	244,340	250,082	256,292	262,467	333,359
現年課税分	237,686	243,825	249,163	256,215	327,887
滞納繰越分	6,654	6,257	7,129	6,252	5,472
特 別 区 た ば こ 税	3,562,914	3,945,067	3,844,573	3,749,109	3,628,928
現年課税分	3,562,914	3,945,067	3,844,573	3,749,109	3,628,928
滞納繰越分	—	—	—	—	—
入 湯 税	24,547	27,122	26,781	27,845	27,074
現年課税分	24,547	27,122	26,781	27,845	27,074
滞納繰越分	—	—	—	—	—

資料：区民部税務課

表64 課税標準額段階別特別区民税額

(各年7月1日現在)

総所得(A)に対する 課税標準額の段階	納税義務者数	所得金額			所得割額
		総額 (A+B)	総所得 (A)	分離課税 所得(B)	
平成 25 年	339,720	1,341,838,749	1,292,251,435	49,587,314	55,159,885
26	343,441	1,398,596,773	1,313,812,497	84,784,276	56,545,886
27	348,530	1,422,943,036	1,343,295,605	79,647,431	57,817,430
28	356,674	1,454,565,735	1,378,725,078	75,840,657	58,419,289
29	363,578	1,505,429,630	1,410,806,409	94,623,221	59,571,659
10万円以下の金額	11,399	29,296,861	6,651,084	22,645,777	642,394
10万円を超え100万円以下	93,203	133,112,120	125,230,844	7,881,276	3,252,762
100万円を超え200万円以下	101,785	251,902,893	243,857,213	8,045,680	8,745,307
200万円を超え300万円以下	59,969	225,237,107	220,116,886	5,120,221	8,593,337
300万円を超え400万円以下	33,155	167,097,157	163,882,424	3,214,733	6,697,987
400万円を超え550万円以下	27,513	183,957,928	177,286,086	6,671,842	7,673,220
550万円を超え700万円以下	13,650	114,975,972	111,514,477	3,461,495	4,984,832
700万円を超え1,000万円以下	11,668	127,392,499	121,385,931	6,006,568	5,727,547
1,000万円を超える金額	11,236	272,457,093	240,881,464	31,575,629	13,254,273

注：(1)「所得金額」は前年1月～12月の額である。

(2) 総所得(A)の内訳は、「総所得」「山林所得」「退職所得(総合課税分)」である。

(3) 分離課税所得(B)の内訳は、「土地・建物等の長・短期譲渡所得」「株式等の譲渡所得等」「上場株式等の配当所得」「先物取引の雑所得」である。

(4)「所得割額」は所得金額から算出した当該年度の特別区民税の所得割額である。

資料：区民部税務課

表65 税目別都税調定額および収入額

(1) 調定額

税目	平成24年度	平成25年度	平成26年度	平成27年度	平成28年度
	千円	千円	千円	千円	千円
総額	90,034,354	90,852,529	92,704,515	94,194,541	95,071,449
都民税(個人)	37,643,362	37,962,803	38,937,114	39,732,787	40,188,690
都民税(法人)	109,096	100,356	93,494	90,078	85,704
事業税(個人)	69,924	60,425	72,493	74,566	68,814
事業税(法人)	27,536	33,533	27,081	33,904	44,492
不動産取得税	1,748,454	1,914,840	1,927,234	2,176,037	2,367,352
自動車税	243,556	214,956	289,426	267,779	260,639
固定資産税(土地・家屋)	36,433,191	36,841,205	37,773,697	38,310,130	38,836,926
固定資産税(償却資産)	1,315,782	1,381,426	1,412,429	1,503,350	1,555,017
特別土地保有税	—	—	6,860	558	—
自動車取得税	—	—	—	129	—
軽油引取税	6,557	—	—	—	—
事業所税	1,753	3,496	3,637	—	426
都市計画税	8,482,466	8,562,333	8,711,494	8,777,367	8,885,193
滞納繰越分	3,952,577	3,777,156	3,449,556	3,227,856	2,778,196

注：数値は、練馬都税事務所扱いの都税に限る。

資料：練馬都税事務所

(2) 収入額

税 目	平成 24 年度	平成 25 年度	平成 26 年度	平成 27 年度	平成 28 年度
	千円	千円	千円	千円	千円
総 額	85,849,722	87,010,683	89,105,440	91,085,101	92,404,034
都 民 税 (個 人)	36,575,429	37,020,704	37,919,201	38,979,018	39,363,269
都 民 税 (法 人)	63,296	62,389	63,787	58,532	56,654
事 業 税 (個 人)	56,090	47,751	56,731	57,743	57,153
事 業 税 (法 人)	13,549	21,358	19,000	19,312	28,355
不 動 産 取 得 税	1,721,106	1,896,890	1,888,998	2,145,235	2,343,433
自 動 車 税	213,176	191,670	270,390	249,219	243,902
固 定 資 産 税 (土 地 ・ 家 屋)	36,212,540	36,641,041	37,568,919	38,114,606	38,673,762
固 定 資 産 税 (償 却 資 産)	1,312,824	1,379,497	1,409,893	1,500,711	1,552,223
特 別 土 地 保 有 税	—	—	6,860	558	—
自 動 車 取 得 税	—	—	—	129	—
軽 油 引 取 税	6,557	—	—	—	—
事 業 所 税	1,753	1,416	3,637	—	426
都 市 計 画 税	8,431,082	8,515,760	8,664,231	8,732,543	8,847,861
滞 納 繰 越 分	1,242,320	1,232,207	1,233,793	1,227,495	1,236,996

注：数値は、練馬都税事務所扱いの都税に限る。
資料：練馬都税事務所

表66 税目別国税徴収決定済額および収納済額

(1) 徴収決定済額

税 目	平成 23 年度	平成 24 年度	平成 25 年度	平成 26 年度	平成 27 年度
	千円	千円	千円	千円	千円
総 額	147,800,394	148,242,781	154,536,310	167,622,612	177,165,030
源 泉 所 得 税	30,968,206	27,008,046	1,966,083	1,485,600	1,154,997
源 泉 所 得 税 及 復 興 特 別 所 得 税	—	4,437,982	32,694,019	34,496,567	36,446,137
申 告 所 得 税 及 復 興 特 別 所 得 税	30,092,439	30,526,982	3,474,847	2,516,282	2,068,746
申 告 所 得 税 及 復 興 特 別 所 得 税	—	485	30,526,090	33,552,795	34,654,855
法 人 所 得 税	21,732,315	22,868,078	22,590,357	21,102,787	23,023,002
地 方 法 人 税	—	—	—	—	700,457
復 興 特 別 法 人 税	—	430,328	2,197,111	1,480,985	31,500
相 続 税	33,955,490	31,625,510	30,850,230	31,236,233	29,151,360
消 費 税	104,307	93,963	83,285	72,674	49,109
消 費 税 及 地 方 消 費 税	30,516,523	30,861,306	29,647,958	41,319,030	49,458,264
そ の 他	431,112	390,101	506,330	359,659	426,603

注：(1)「相続税」には贈与税を含む。
(2)「その他」には、印紙税、自動車重量税、石油ガス税、酒税等を含む。
資料：東京国税局

(2) 収納済額

税 目	平成 23 年度	平成 24 年度	平成 25 年度	平成 26 年度	平成 27 年度
	千円	千円	千円	千円	千円
総 額	136,207,856	137,822,974	145,819,129	158,872,747	168,705,668
源 泉 所 得 税	29,100,543	25,336,306	504,780	264,361	193,121
源 泉 所 得 税 及 復 興 特 別 所 得 税	—	4,429,340	32,495,213	34,227,558	36,161,015
申 告 所 得 税 及 復 興 特 別 所 得 税	27,536,821	28,075,230	1,507,361	725,434	506,660
申 告 所 得 税 及 復 興 特 別 所 得 税	—	485	30,195,449	33,093,341	33,821,204
法 人 所 得 税	21,343,124	22,477,595	22,177,588	20,762,607	22,490,244
地 方 法 人 税	—	—	—	—	695,147
復 興 特 別 法 人 税	—	425,790	2,188,233	1,475,961	27,706
相 続 税	31,016,875	29,352,416	29,705,712	30,050,520	28,157,651
消 費 税	3,706	2,899	13,639	13,385	3,053
消 費 税 及 地 方 消 費 税	26,781,221	27,334,935	26,526,913	37,902,178	46,225,224
そ の 他	425,565	387,979	504,241	357,402	424,643

注：(1)「相続税」には贈与税を含む。
(2)「その他」には、印紙税、自動車重量税、石油ガス税、酒税等を含む。
資料：東京国税局

表67 公示地価【1/2】

(各年1月1日現在)

地点(全域・個別)	平成25年		平成26年		平成27年		平成28年		平成29年	
	価格 円/m ²	変動率 %	価格 円/m ²	変動率 %	価格 円/m ²	変動率 %	価格 円/m ²	変動率 %	価格 円/m ²	変動率 %
《住宅地》										
都全域(住宅地)	337,200	△ 0.3	342,600	1.4	350,300	1.3	369,700	1.6	385,300	1.9
区部全域(住宅地)	478,000	△ 0.2	504,800	1.8	518,600	1.9	524,100	2.8	549,100	3.0
練馬区全域(住宅地)	335,400	—	343,800	1.9	348,100	1.2	351,800	1.5	358,600	1.8
南田中4-20-16	314,000	—	319,000	1.6	323,000	1.3	327,000	1.2	331,000	1.2
南大泉1-6-46	287,000	—	292,000	1.7	292,000	—	295,000	1.0	298,000	1.0
石神井台4-15-8	317,000	—	323,000	1.9	327,000	1.2	331,000	1.2	336,000	1.5
平和台2-22-3	361,000	—	367,000	1.7	372,000	1.4	377,000	1.3	384,000	1.9
平和台4-12-10	—	—	—	—	413,000	—	420,000	1.7	428,000	1.9
氷川台4-45-18	371,000	—	378,000	1.9	384,000	1.6	391,000	1.8	399,000	2.0
春日町3-10-2	337,000	—	342,000	1.5	347,000	1.5	352,000	1.4	359,000	2.0
上石神井1-30-24	339,000	—	345,000	1.8	348,000	0.9	354,000	1.7	359,000	1.4
練馬4-23-7	363,000	—	369,000	1.7	375,000	1.6	383,000	2.1	392,000	2.3
大泉学園町6-13-24	238,000	—	242,000	1.7	242,000	—	242,000	—	242,000	—
石神井町8-28-10	361,000	—	368,000	1.9	373,000	1.4	379,000	1.6	388,000	2.4
春日町1-36-5	357,000	—	363,000	1.7	369,000	1.7	374,000	1.4	381,000	1.9
南大泉3-21-4	292,000	—	297,000	1.7	301,000	1.3	304,000	1.0	308,000	1.3
大泉学園町4-31-10	251,000	△ 0.4	255,000	1.6	255,000	—	255,000	—	255,000	—
土支田2-38-23	257,000	—	262,000	1.9	263,000	0.4	264,000	0.4	266,000	0.8
早宮2-20-2	339,000	—	345,000	1.8	353,000	2.3	362,000	2.5	371,000	2.5
田柄2-35-20	371,000	—	378,000	1.9	382,000	1.1	387,000	1.3	394,000	1.8
平和台3-8-15	362,000	—	368,000	1.7	373,000	1.4	379,000	1.6	386,000	1.8
田柄3-22-4	322,000	—	327,000	1.6	332,000	1.5	336,000	1.2	341,000	1.5
豊玉北2-5-11	390,000	—	397,000	1.8	403,000	1.5	412,000	2.2	425,000	3.2
錦1-28-5	341,000	—	347,000	1.8	352,000	1.4	358,000	1.7	365,000	2.0
田柄5-18-13	—	—	—	—	349,000	—	355,000	1.7	362,000	2.0
豊玉上1-16-11	412,000	—	420,000	1.9	424,000	1.0	435,000	2.6	447,000	2.8
練馬2-16-9	367,000	—	373,000	1.6	379,000	1.6	388,000	2.4	397,000	2.3
中村南2-24-4	368,000	—	375,000	1.9	380,000	1.3	385,000	1.3	392,000	2.0
向山3-15-27	357,000	—	363,000	1.7	369,000	1.7	375,000	1.6	447,000	2.8
谷原4-16-14	282,000	—	287,000	1.8	288,000	0.3	289,000	0.3	397,000	2.3
貫井3-38-5	351,000	—	357,000	1.7	362,000	1.4	367,000	1.4	391,000	1.6
氷川台3-24-21	374,000	—	381,000	1.9	386,000	1.3	392,000	1.6	382,000	1.9
下石神井5-18-15	410,000	—	418,000	2.0	423,000	1.2	429,000	1.4	436,000	1.6
高野台3-30-14	341,000	—	347,000	1.8	351,000	1.2	357,000	1.7	364,000	2.0
桜台6-30-14	349,000	—	356,000	2.0	364,000	2.2	373,000	2.5	383,000	2.7
旭町1-18-2	305,000	—	310,000	1.6	313,000	1.0	316,000	1.0	320,000	1.3
関町北2-9-5	—	—	386,000	—	390,000	1.0	396,000	1.5	402,000	1.5
石神井台3-2-39	318,000	—	324,000	1.9	328,000	1.2	333,000	1.5	338,000	1.5
東大泉6-25-1	315,000	—	321,000	1.9	325,000	1.2	329,000	1.2	335,000	1.8
関町南2-25-15	346,000	—	353,000	2.0	357,000	1.1	362,000	1.4	368,000	1.7
石神井町6-2-5	466,000	—	480,000	3.0	490,000	2.1	500,000	2.0	513,000	2.6
高松4-7-22	328,000	—	334,000	1.8	339,000	1.5	344,000	1.5	351,000	2.0
大泉学園町5-3-14	262,000	△ 0.4	266,000	1.5	266,000	—	266,000	—	266,000	—
大泉町1-26-10	216,000	△ 0.5	219,000	1.4	219,000	—	219,000	—	219,000	—
中村北2-8-10	—	—	—	—	397,000	—	403,000	1.5	412,000	2.2
北町7-11-20	335,000	—	341,000	1.8	346,000	1.5	351,000	1.4	358,000	2.0
練馬1-40-11	390,000	—	397,000	1.8	402,000	1.3	412,000	2.5	425,000	3.2
貫井2-21-9	346,000	—	352,000	1.7	356,000	1.1	361,000	1.4	368,000	1.9
上石神井2-4-12	346,000	—	352,000	1.7	355,000	0.9	360,000	1.4	365,000	1.4
豊玉北6-16-13	420,000	—	428,000	1.9	434,000	1.4	444,000	2.3	458,000	3.2
関町北4-21-17	327,000	—	333,000	1.8	336,000	0.9	341,000	1.5	346,000	1.5
富士見台3-62-14	359,000	—	365,000	1.7	369,000	1.1	374,000	1.4	380,000	1.6
高松6-33-9	294,000	—	299,000	1.7	303,000	1.3	307,000	1.3	312,000	1.6
南大泉5-10-6	—	—	—	—	298,000	—	302,000	1.3	307,000	1.7
高野台2-8-1	345,000	—	351,000	1.7	356,000	1.4	361,000	1.4	367,000	1.7
小竹町2-14-2	406,000	0.7	436,000	7.4	450,000	3.2	470,000	4.4	491,000	4.5
南田中3-23-4	340,000	—	346,000	1.8	349,000	0.9	356,000	2.0	363,000	2.0
春日町2-26-23	339,000	—	346,000	2.1	351,000	1.4	356,000	1.4	362,000	1.7
小竹町1-51-9	408,000	—	417,000	2.2	425,000	1.9	436,000	2.6	449,000	3.0
西大泉4-13-10	231,000	—	235,000	1.7	235,000	—	235,000	—	235,000	—
東大泉3-24-2	397,000	—	405,000	2.0	410,000	1.2	416,000	1.5	423,000	1.7
旭町3-1-7	357,000	—	364,000	2.0	369,000	1.4	374,000	1.4	381,000	1.9

表67 公示地価【2/2】

地点（全域・個別）	平成25年		平成26年		平成27年		平成28年		平成29年	
	価格	変動率	価格	変動率	価格	変動率	価格	変動率	価格	変動率
	円/m ²	%	円/m ²	%	円/m ²	%	円/m ²	%	円/m ²	%
大泉町2-44-11	223,000	—	226,000	1.3	226,000	—	226,000	—	226,000	—
東大泉4-20-18	319,000	—	325,000	1.9	329,000	1.2	334,000	1.5	340,000	1.8
大泉町6-14-12	300,000	—	305,000	1.7	307,000	0.7	311,000	1.3	315,000	1.3
豊玉北4-25-5	421,000	—	430,000	2.1	436,000	1.4	455,000	4.4	476,000	4.6
立野町29-6	—	—	—	—	—	—	368,000	—	374,000	1.6
東大泉2-41-12	—	—	—	—	—	—	341,000	—	347,000	1.8
石神井町5-10-19	—	—	—	—	—	—	334,000	—	339,000	1.5
石神井台2-8-6	—	—	—	—	—	—	330,000	—	335,000	1.5
中村南1-29-15	—	—	—	—	—	—	382,000	—	389,000	1.8
北町1-44-17	—	—	—	—	—	—	340,000	—	346,000	1.8
氷川台2-16-11	—	—	—	—	—	—	373,000	—	380,000	1.9
羽沢2-24-16	—	—	—	—	—	—	383,000	—	393,000	2.6
春日町4-26-10	—	—	—	—	—	—	351,000	—	357,000	1.7
早宮4-10-31	—	—	—	—	—	—	355,000	—	362,000	2.0
東大泉7-31-28	—	—	—	—	—	—	335,000	—	341,000	1.8
上石神井4-30-17	—	—	—	—	—	—	340,000	—	345,000	1.5
豊玉北5-11-3	—	—	—	—	—	—	439,000	—	455,000	3.6
向山4-19-8	—	—	—	—	—	—	334,000	—	340,000	1.8
石神井町1-14-31	—	—	—	—	—	—	393,000	—	403,000	2.5
大泉町4-47-8	—	—	—	—	—	—	243,000	—	243,000	—
関町北5-18-40	—	—	—	—	—	—	325,000	—	330,000	1.5
豊玉中1-37-3	—	—	—	—	—	—	361,000	—	368,000	1.9
向山1-4-7	—	—	—	—	—	—	371,000	—	380,000	2.4
桜台4-14-9	—	—	—	—	—	—	420,000	—	431,000	2.6
富士見台2-38-14	—	—	—	—	—	—	353,000	—	358,000	1.4
大泉学園町8-25-5	—	—	—	—	—	—	240,000	—	240,000	—
土支田4-41-12	—	—	—	—	—	—	225,000	—	227,000	0.9
谷原2-6-5	—	—	—	—	—	—	317,000	—	321,000	1.3
貫井2-16-13	—	—	—	—	—	—	374,000	—	383,000	2.4
羽沢3-26-10	—	—	—	—	—	—	393,000	—	402,000	2.3
西大泉2-18-18	—	—	—	—	—	—	—	—	248,000	—
三原台1-25-35	—	—	—	—	—	—	—	—	320,000	—
大泉学園町2-26-21	—	—	—	—	—	—	—	—	285,000	—
桜台2-24-7	—	—	—	—	—	—	—	—	402,000	—
《商業地》										
都全域（商業地）	1,650,400	△ 0.4	1,750,500	2.3	1,850,900	2.9	1,988,900	4.1	2,180,800	4.7
区部全域（商業地）	1,948,900	△ 0.4	2,101,000	2.7	2,226,200	3.4	2,368,900	4.8	2,602,800	5.5
練馬区全域（商業地）	592,200	△ 0.1	605,600	2.0	611,200	0.9	626,300	2.1	656,100	4.5
豊玉北6-1-8	993,000	—	1,020,000	2.7	1,030,000	1.0	1,120,000	8.7	1,200,000	7.1
石神井町3-25-5	—	—	770,000	—	774,000	0.5	781,000	0.9	831,000	6.4
関町北2-27-12	613,000	—	625,000	2.0	632,000	1.1	643,000	1.7	665,000	3.4
栄町6-8	678,000	△ 0.1	690,000	1.8	694,000	0.6	705,000	1.6	733,000	4.0
東大泉1-30-7	1,030,000	—	1,050,000	1.9	1,060,000	1.0	1,090,000	2.8	1,150,000	5.5
高松5-12-6	419,000	△ 0.5	423,000	1.0	426,000	0.7	430,000	0.9	439,000	2.1
早宮1-1-1	496,000	0.6	515,000	3.8	523,000	1.6	538,000	2.9	572,000	6.3
関町南4-7-29	422,000	△ 0.2	430,000	1.9	435,000	1.2	441,000	1.4	455,000	3.2
春日町1-14-1	433,000	△ 0.5	435,000	0.5	437,000	0.5	442,000	1.1	456,000	3.2
桜台4-12-23	486,000	△ 0.2	496,000	2.1	501,000	1.0	510,000	1.8	540,000	5.9
中村北4-8-30	648,000	△ 0.2	660,000	1.9	663,000	0.5	676,000	2.0	710,000	5.0
石神井町7-13-1	437,000	—	446,000	2.1	450,000	0.9	457,000	1.6	470,000	2.8
北町8-37-22	485,000	—	495,000	2.1	501,000	1.2	512,000	2.2	534,000	4.3
向山2-11-2	429,000	△ 0.5	436,000	1.6	440,000	0.9	444,000	0.9	459,000	3.4
高野台1-7-7	682,000	—	700,000	2.6	709,000	1.3	723,000	2.0	755,000	4.4
豊玉中2-27-14	453,000	△ 0.4	460,000	1.5	463,000	0.7	467,000	0.9	485,000	3.9
早宮2-17-41	629,000	—	645,000	2.5	652,000	1.1	668,000	2.5	700,000	4.8

注：(1) 都全域、区部全域および練馬区全域の価格には、平均価格(対象となる個別地点ごとの価格の合計を当該個別地点数で除して求めたもの)を掲載し、変動率には、平均変動率(前年も調査対象となった個別地点ごとにおける価格の対前年変動率の合計を当該個別地点数で除して求めたもの)を掲載している。

(2) 個別地点は、最新の1月1日時点の価格が公示されている地点を掲載している。

(3) 個別地点の所在は、住居表示により掲載しており、公表項目に住居表示がない場合は地番により掲載している。

(4) 各個別地点の、最新年以外の各数値については、最新年から見て毎年継続して公示されている場合に掲載している。

資料：東京都財務局

表68 選挙人名簿登録者数

(平成28年までは9月2日現在、平成29年は9月1日現在)

年	登録者数			対前年比増加数		
	計	男	女	計	男	女
平成 25 年	581,479	283,179	298,300	1,979	473	1,506
26	583,724	283,814	299,910	2,245	635	1,610
27	586,783	284,744	302,039	3,059	930	2,129
28	603,531	292,875	310,656	16,748	8,131	8,617
29	606,878	293,835	313,043	3,347	960	2,387

資料：選挙管理委員会事務局

表69 選挙別投票・開票状況

(1) 衆議院議員選挙(小選挙区選出)

執行年月日	有権者数			投票者数			投票率		
	計	男	女	計	男	女	平均	男	女
平成 26 年 12 月 14 日	583,566	283,619	299,947	319,497	157,423	162,074	54.75	55.51	54.03
第 9 区	452,092	219,167	232,925	247,698	121,447	126,251	54.79	55.41	54.20
第 10 区	131,474	64,452	67,022	71,799	35,976	35,823	54.61	55.82	53.45
平成 29 年 10 月 22 日	605,692	293,028	312,664	329,805	160,394	169,411	54.45	54.74	54.18
第 9 区	468,623	226,111	242,512	256,249	124,213	132,036	54.68	54.93	54.45
第 10 区	137,069	66,917	70,152	73,556	36,181	37,375	53.66	54.07	53.28

執行年月日	開票結果				期日前・不在者・在外投票	
	投票総数	有効投票	無効投票	無効投票率		
平成 26 年 12 月 14 日		319,489	309,775	9,714	3.04	88,377
第 9 区		247,695	240,038	7,657	3.09	71,904
第 10 区		71,794	69,737	2,057	2.87	16,473
平成 29 年 10 月 22 日		329,798	320,596	9,202	2.79	135,592
第 9 区		256,246	248,692	7,554	2.95	109,417
第 10 区		73,552	71,904	1,648	2.24	26,175

注：投票者数と投票総数との差は、投票用紙の不受理・持ち帰りによるものである。(以下の表についても同じ)

資料：選挙管理委員会事務局

(2) 衆議院議員選挙(比例代表選出)

執行年月日	有権者数			投票者数			投票率		
	計	男	女	計	男	女	平均	男	女
平成 26 年 12 月 14 日	583,566	283,619	299,947	319,502	157,424	162,078	54.75	55.51	54.04
平成 29 年 10 月 22 日	605,692	293,028	312,664	329,826	160,405	169,421	54.45	54.74	54.19

執行年月日	開票結果				期日前・不在者・在外投票	
	投票総数	有効投票	無効投票	無効投票率		
平成 26 年 12 月 14 日		366,792	360,374	6,418	1.75	80,360
平成 29 年 10 月 22 日		329,784	325,479	4,305	1.31	135,613

資料：選挙管理委員会事務局

(3) 衆議院議員補欠選挙

執行年月日	有権者数			投票者数			投票率		
	計	男	女	計	男	女	平均	男	女
平成 28 年 10 月 23 日	136,443	66,764	69,679	48,172	23,649	24,523	35.31	35.42	35.19

執行年月日	開票結果				期日前・不在者・在外投票	
	投票総数	有効投票	無効投票	無効投票率		
平成 28 年 10 月 23 日		48,171	47,326	845	1.75	11,251

資料：選挙管理委員会事務局

(4) 参議院議員選挙(東京都選出)

執行年月日	有権者数			投票者数			投票率		
	計	男	女	計	男	女	平均	男	女
平成25年7月21日 平成28年7月10日	580,837 600,416	282,861 291,495	297,976 308,921	316,659 349,908	156,344 170,493	160,315 179,415	54.52 58.28	55.27 58.49	53.80 58.08
執行年月日	開票結果						期日前・不在者・在外投票		
	投票総数	有効投票		無効投票		無効投票率			
平成25年7月21日 平成28年7月10日	316,644 349,829	309,749 340,153		6,895 9,676		2.18 2.77	83,563 97,426		

資料：選挙管理委員会事務局

(5) 参議院議員選挙(比例代表選出)

執行年月日	有権者数			投票者数			投票率		
	計	男	女	計	男	女	平均	男	女
平成25年7月21日 平成28年7月10日	580,837 600,416	282,861 291,495	297,976 308,921	316,666 349,876	156,349 170,478	160,317 179,398	54.52 58.27	55.27 58.48	53.80 58.07
執行年月日	開票結果						期日前・不在者・在外投票		
	投票総数	有効投票		無効投票		無効投票率			
平成25年7月21日 平成28年7月10日	316,643 349,785	309,659 339,005		6,984 10,780		2.21 3.08	83,574 97,414		

資料：選挙管理委員会事務局

(6) 都知事選挙

執行年月日	有権者数			投票者数			投票率		
	計	男	女	計	男	女	平均	男	女
平成26年2月9日 平成28年7月31日	575,424 596,247	279,910 289,083	295,514 307,164	275,787 364,525	135,650 173,005	140,137 191,520	47.93 61.14	48.46 59.85	47.42 62.35
執行年月日	開票結果						期日前投票・不在者投票		
	投票総数	有効投票		無効投票		無効投票率			
平成26年2月9日 平成28年7月31日	275,782 364,514	272,377 360,652		3,405 3,862		1.23 1.06	65,555 107,549		

資料：選挙管理委員会事務局

(7) 都議会議員選挙

執行年月日	有権者数			投票者数			投票率		
	計	男	女	計	男	女	平均	男	女
平成25年6月23日 平成29年7月2日	570,673 595,935	277,674 288,298	292,999 307,637	258,403 309,808	124,836 149,849	133,567 159,959	45.28 51.99	44.96 51.98	45.59 52.00
執行年月日	開票結果						期日前投票・不在者投票		
	投票総数	有効投票		無効投票		無効投票率			
平成25年6月23日 平成29年7月2日	258,395 309,804	254,456 305,251		3,939 4,553		1.52 1.47	60,783 85,862		

資料：選挙管理委員会事務局

(8) 区長選挙

執行年月日	有権者数			投票者数			投票率		
	計	男	女	計	男	女	平均	男	女
平成23年4月24日	562,166	274,575	287,591	254,804	121,655	133,149	45.33	44.31	46.30
平成26年4月20日	567,886	275,957	291,929	179,884	85,716	94,168	31.68	31.06	32.26

執行年月日	開票結果				期日前投票・不在者投票
	投票総数	有効投票	無効投票	無効投票率	
平成23年4月24日	254,790	243,709	11,081	4.35	51,623
平成26年4月20日	179,877	174,522	5,355	2.98	42,732

資料：選挙管理委員会事務局

(9) 区議会議員選挙

執行年月日	有権者数			投票者数			投票率		
	計	男	女	計	男	女	平均	男	女
平成23年4月24日	562,166	274,575	287,591	254,838	121,687	133,151	45.33	44.32	46.30
平成27年4月26日	570,403	276,544	293,859	243,757	115,967	127,790	42.73	41.93	43.49

執行年月日	開票結果				期日前投票・不在者投票
	投票総数	有効投票	無効投票	無効投票率	
平成23年4月24日	254,827	248,336	6,491	2.55	51,635
平成27年4月26日	243,746	238,700	5,046	2.07	65,179

資料：選挙管理委員会事務局

表70 選挙別・党派別得票率

選挙名・執行年月日	得票率							
	自由民主党	立憲民主党	希望の党	公明党	日本共産党	日本維新の会	自由党	社会民主党
	%	%	%	%	%	%	%	%
衆議院議員選挙								
平成26年12月14日								
小選挙区選出(第9区)	51.40	—	—	—	21.19	—	—	—
小選挙区選出(第10区)	51.73	—	—	—	14.80	—	4.86	—
比例代表選出	31.87	—	—	11.88	15.65	—	3.11	2.52
平成29年10月22日								
小選挙区選出(第9区)	49.17	—	26.03	—	23.10	—	—	—
小選挙区選出(第10区)	37.57	27.47	25.37	—	7.85	—	—	—
比例代表選出	29.33	23.81	19.12	10.66	9.82	3.12	—	0.97
衆議院議員補欠選挙								
平成28年10月23日	60.54	—	—	—	—	—	—	—
参議院議員選挙								
平成25年7月21日								
東京都選出	29.78	—	—	13.61	12.46	—	—	—
比例代表選出	31.72	—	—	11.55	13.68	—	2.21	2.26
平成28年7月10日								
東京都選出	23.61	—	—	11.80	10.37	7.27	—	1.63
比例代表選出	33.93	—	—	11.06	14.17	7.18	3.07	3.06
都議会議員選挙								
平成25年6月23日	37.65	—	—	16.26	12.27	—	—	—
平成29年7月2日	19.56	—	—	14.28	11.22	—	—	—
区議会議員選挙								
平成23年4月24日	31.84	—	—	17.66	8.70	—	—	1.91
平成27年4月26日	33.52	—	—	17.31	11.70	—	—	0.99

注：(1) 政党名は、平成29年11月2日現在の政党名(解散した政党については解散時の政党名)である。

(2) 日本維新の会は、平成28年8月23日に、おおさか維新の会から現在の党名に変更した。

(3) 自由党は、平成26年12月26日に、生活の党から生活の党と山本太郎となかまたちに党名を変更し、平成28年10月12日に、現在の党名に変更した。

資料：選挙管理委員会事務局

図25 投票率の推移【表69関連】

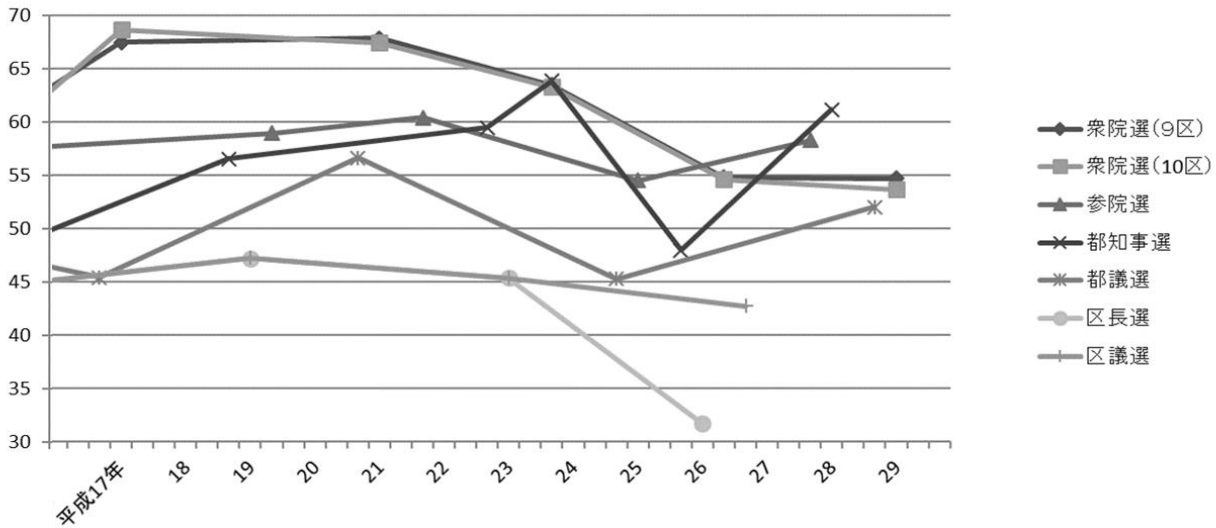

注：(1) 衆院選は小選挙区選出、参院選は東京都選出の投票率である。
 (2) 補欠選挙は含んでいない。

得票率							選挙名・執行年月日
民進党	都民ファーストの会	生活者ネットワーク	民主党	みんなの党	維新の党	無所属その他	
%	%	%	%	%	%	%	
—	—	—	—	—	27.42	—	衆議院議員選挙 平成26年12月14日 小選挙区選出 (第9区)
—	—	—	24.22	—	—	4.40	小選挙区選出 (第10区)
—	—	—	15.22	—	15.10	4.64	比例代表選出
—	—	—	—	—	—	1.71	平成29年10月22日 小選挙区選出 (第9区)
—	—	—	—	—	—	1.74	小選挙区選出 (第10区)
—	—	—	—	—	—	3.18	比例代表選出
36.83	—	—	—	—	—	2.63	衆議院議員補欠選挙 平成28年10月23日
—	—	—	9.55	5.58	7.26	21.76	参議院議員選挙 平成25年7月21日 東京都選出
—	—	—	10.92	12.66	11.24	3.76	比例代表選出
27.33	—	—	—	—	—	17.99	平成28年7月10日 東京都選出
20.13	—	—	—	—	—	7.40	比例代表選出
—	—	7.98	9.21	8.01	8.62	—	都議会議員選挙 平成25年6月23日
14.02	35.29	5.22	—	—	—	0.42	平成29年7月2日
—	—	5.25	9.35	4.67	—	20.62	区議会議員選挙 平成23年4月24日
—	—	5.64	7.32	—	2.71	20.81	平成27年4月26日

表71 区議会

(1) 議員数

(平成29年8月1日現在)

定数	在職議員数	年齢別			
		40歳未満	40～49歳	50～59歳	60歳以上
50	46 (11)	7 (2)	12 (3)	13 (5)	14 (1)
練馬区議会自由民主党	練馬区議会公明党	練馬区議会民進党 ・無所属クラブ	日本共産党練馬区議団	生活者ネットワーク	
15 (1)	12 (3)	5 (2)	5 (1)	3 (3)	
市民の声ねりま	練馬区議会維新の会	オンブズマン練馬	市民ふくしフォーラム	都民ファーストの会 練馬区議団	
2 (-)	1 (-)	1 (-)	1 (1)	1 (-)	

注：()内の数値は女性の議員数で、内数である。
資料：区議会事務局

(2) 定例会等開催状況

(平成28年)

区分	会期	会期日数	本会議日数
総数	4	107	24
第一回定例会	2月 5日 ～ 3月 11日	36	6
第二回定例会	6月 1日 ～ 6月 17日	17	6
第三回定例会	9月 6日 ～ 10月 14日	39	7
第四回定例会	11月 25日 ～ 12月 9日	15	5

資料：区議会事務局

(3) 委員会等会議開催数

(ア) 常任委員会

(平成28年)

総数	企画総務	区民生活	健康福祉	環境 まちづくり	文教児童青少年
103	22	20	20	21	20

資料：区議会事務局

(イ) 特別委員会

(平成28年)

総数	総合・災害対策等	医療・高齢者等	清掃・ エネルギー等	交通対策等	予算	決算
98	15	20	17	16	16	14

資料：区議会事務局

(ウ) その他

(平成28年)

総数	議会運営委員会	全員協議会	幹事長会	広報・図書委員会
84	25	11	39	9

資料：区議会事務局

(4) 議決件数

(平成28年)

区 分	計	(平成28年)			
		第一回定例会	第二回定例会	第三回定例会	第四回定例会
総 数	180	66	43	26	45
条 例	82	39	17	9	17
規 約	1	1	—	—	—
予 算	15	11	1	3	—
決 算	5	—	—	5	—
契 約 ・ 買 い 入 れ	16	6	8	2	—
和 解 ・ 損 害 賠 償 額 の 決 定	2	1	—	—	1
区 道 の 認 定 ・ 変 更 ・ 廃 止	17	4	5	4	4
指 定 管 理 者 の 指 定	22	—	—	—	22
特 定 事 務 を 取 り 扱 う 郵 便 局 の 指 定	1	1	—	—	—
意 見 書 の 提 出	7	1	4	1	1
決 議	4	1	1	2	—
報 告	2	—	2	—	—
特 別 職 の 任 免 の 同 意 等	2	—	2	—	—
議 会 に お け る 選 挙	2	—	2	—	—
人 権 擁 護 委 員 候 補 者 の 推 薦	2	1	1	—	—

資料：区議会事務局

(5) 請願(陳情)取扱件数および処理状況

(平成28年)

区 分	請 願	陳 情	処 理 状 況			
			採 択	不 採 択	取 り 下 げ	継 続 審 議
総 数	—	111	4	5	2	102
企 画 総 務	—	21	0	0	1	20
区 民 生 活	—	10	2	0	0	8
健 康 福 祉	—	13	0	2	1	10
環 境 ま ち づ くり	—	32	2	0	0	30
文 教 児 童 青 少 年	—	17	0	2	0	17
議 会 運 営	—	10	0	1	0	9
総 合 ・ 災 害 対 策 等	—	0	0	0	0	0
医 療 ・ 高 齢 者 等	—	5	0	0	0	5
清 掃 ・ エ ネ ル ギ ー 等	—	0	0	0	0	0
交 通 対 策 等	—	3	0	0	0	3

注：(1)「請願」・「陳情」には、継続分および分割付託を含む。

(2)「採択」・「不採択」・「取り下げ」には、一部採択・一部不採択・一部取り下げを含む。

資料：区議会事務局

表72 情報公開制度運用状況

年 度	請 求 件 数	処 理 状 況					
		全 部 公 開	部 分 公 開	非 公 開	不 存 在	存 否 応 答 拒 否	取 り 下 げ
平成 24 年度	1,578	492	948	20	83	1	34
25	866	359	431	1	47	—	28
26	1,177	544	536	2	49	—	46
27	1,122	516	523	2	35	—	46
28	765	307	391	4	17	—	46

資料：総務部情報公開課

表73 個人情報保護制度運用状況

(1) 開示請求件数

年 度	開 示 請 求 件 数	処 理 状 況					
		全 部 開 示	部 分 開 示	非 開 示	不 存 在	存 否 応 答 拒 否	取 り 下 げ
平成 24 年度	239	107	97	2	27	—	6
25	433	176	208	1	47	—	1
26	107	42	55	—	10	—	—
27	298	138	132	—	23	1	4
28	213	115	88	2	8	—	—

資料：総務部情報公開課

(2) 訂正請求などの件数

(平成28年度)

請 求 の 種 類	請 求 件 数	処 理 状 況			
		応 じ る	一 部 応 じ る	応 じ ら れ ない	取 り 下 げ
訂 正 の 請 求	—	—	—	—	—
削 除 の 請 求	—	—	—	—	—
目 的 外 利 用 の 中 止 の 請 求	—	—	—	—	—
外 部 提 供 の 中 止 の 請 求	—	—	—	—	—

資料：総務部情報公開課

表74 区民情報ひろば利用状況

年 度	利 用 者 数	図 書 貸 出	
		件 数	冊 数
平成 24 年度	15,875	87	158
25	18,143	63	92
26	17,748	66	101
27	16,029	51	91
28	14,693	40	48

資料：総務部情報公開課

表75 職員数

(1) 年別

(各年4月1日現在)

年	職 員 数						人 口	職員1人当たり人口	
	計		男		女				
平成 20 年	4,929	(4,439)	2,177	(1,956)	2,752	(2,483)	686,208	139.2	(154.6)
21	4,814	(4,366)	2,118	(1,912)	2,696	(2,454)	690,783	143.5	(158.2)
22	4,714	(4,309)	2,057	(1,871)	2,657	(2,438)	693,276	147.1	(160.9)
23	4,539	(4,160)	1,965	(1,791)	2,574	(2,369)	694,666	153.0	(167.0)
24	4,404	(4,069)	1,918	(1,760)	2,486	(2,309)	695,432	157.9	(170.9)
25	4,332	(4,012)	1,898	(1,748)	2,434	(2,264)	709,609	163.8	(176.9)
26	4,276	(3,987)	1,907	(1,762)	2,369	(2,225)	712,407	166.6	(178.7)
27	4,225	(3,969)	1,911	(1,781)	2,314	(2,188)	716,377	169.6	(180.5)
28	4,242	(4,002)	1,915	(1,793)	2,327	(2,209)	720,915	169.9	(180.1)
29	4,267	(4,050)	1,932	(1,819)	2,335	(2,231)	725,608	170.1	(179.2)

注：(1)「職員数」および「職員1人当たりの人口」の()内は学校関係職員を除いた数値である。

(2)「人口」は住民基本台帳上の数値である。

資料：人事戦略担当部職員課

(2) 組織別

(ア) 職種別

(平成29年4月1日現在)

区 分	計	性 別		事 務	福 祉	一 般 技 術	医 療 技 術	技 能 ・ 業 務	幼 稚 園 教 諭
		男	女						
総 数	4,267	1,932	2,335	1,817	1,272	360	197	602	19
技 監	1	1	—	—	—	1	—	—	—
区 室	35	25	10	34	1	—	—	—	—
企 画 部	49	42	7	48	1	—	—	—	—
危 機 管 理 室	36	32	4	34	—	1	—	1	—
総 務 部	203	142	61	129	—	65	2	7	—
区 民 部	427	214	213	425	—	—	1	1	—
産 業 経 済 部	50	32	18	49	—	1	—	—	—
地 域 文 化 部	149	98	51	120	20	5	1	3	—
福 祉 社 区 部	582	261	321	337	211	—	26	8	—
健 康 部 (練 馬 区 保 健 所)	221	74	147	88	—	30	102	1	—
環 境 部	321	280	41	82	1	21	—	217	—
都 市 整 備 部	157	128	29	54	1	102	—	—	—
土 木 部	197	169	28	57	—	134	—	6	—
会 計 管 理 室	20	10	10	20	—	—	—	—	—
教 育 委 員 会 事 務 局 教 育 振 興 部	182	109	73	170	3	—	3	6	—
小 学 校	187	106	81	—	—	—	—	187	—
中 学 校	11	7	4	—	—	—	—	11	—
幼 稚 園	19	—	19	—	—	—	—	—	19
教 育 委 員 会 事 務 局 こ ど も 家 庭 部	1,383	174	1,209	133	1,034	—	62	154	—
選 挙 管 理 委 員 会 事 務 局	14	12	2	14	—	—	—	—	—
監 査 事 務 局	6	4	2	6	—	—	—	—	—
農 業 委 員 会 事 務 局	—	—	—	—	—	—	—	—	—
区 議 会 事 務 局	17	12	5	17	—	—	—	—	—

注：担当部の職員数は原部の数値に含めている。

資料：人事戦略担当部職員課

(イ) 職層別

(平成29年4月1日現在)

区 分	参 事	副 参 事	主 事	
			係 長 ・ 副 係 長	一 般 職 員
総 数	30	86	844	3,307
技 監 室	1	—	—	—
区 画 長 画 室	2	2	14	17
企 機 管 理 部	2	3	20	24
危 機 管 理 部	1	3	8	24
総 務 部	4	7	57	135
区 民 部	1	4	77	345
産 業 経 済 部	3	1	12	34
地 域 文 化 部	1	5	50	93
福 祉 部	2	11	113	456
健 康 部 (練 馬 区 保 健 所)	3	10	62	146
環 境 部	1	5	52	263
都 市 整 備 部	—	10	44	103
土 木 部	2	5	54	136
会 計 管 理 室	1	—	5	14
教 育 委 員 会 事 務 局 教 育 振 興 部	2	7	56	117
小 学 校 部	—	—	10	177
中 学 校 部	—	—	—	11
幼 稚 園 部	—	6	—	13
教 育 委 員 会 事 務 局 こ ど も 家 庭 部	1	6	193	1,183
選 挙 管 理 委 員 会 事 務 局	1	—	4	9
監 査 事 務 局	1	—	5	—
農 業 委 員 会 事 務 局	—	—	—	—
区 議 会 事 務 局	1	1	8	7

注：(1)「副参事」には、幼稚園の園長・副園長を含む。
 (2)「係長・副係長」には、統括技能長・技能長を含む。
 (3)担当部の職員数は原部の数値に含めている。

資料：人事戦略担当部職員課

図26 職員数の推移【表75関連】

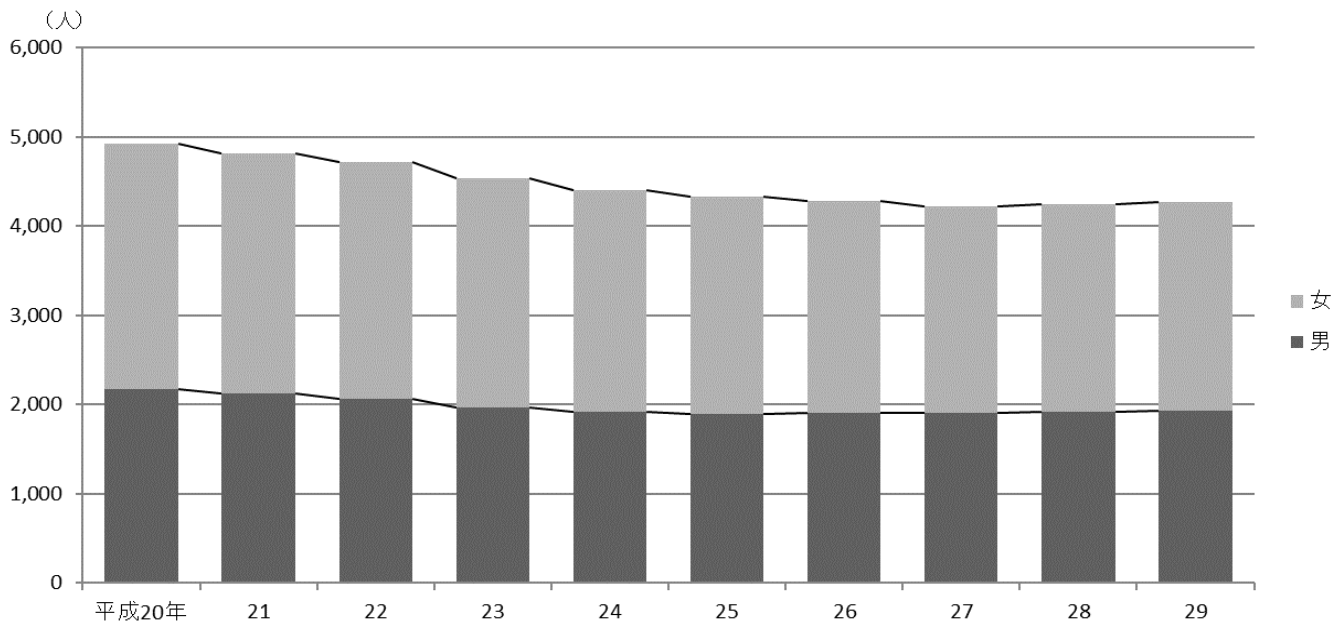

9 区施設利用状況・区民相談

区施設の利用状況、区民相談取扱件数など

練馬区勢
図表

土地・
気象・
人口

国勢調査

経済
センサス

商業統計
調査

工業統計
調査

農業

行財政
・議会

区施設
利用状況
・区民相談

福祉・
教育・
社会保障

衛生・
環境

土木施設
・みどり

区民の
暮らし
関連

警察・
消防・
防災

特別区勢
一覧

表76 光が丘区民センター（平成元年7月開設）

年 度	光 が 丘 区 民 ホ ー ル									
	総 数		多目的ホール		集会室（1）		集会室（2）		(1)(2)を併せて利用	
	件数	人数	件数	人数	件数	人数	件数	人数	件数	人数
平成 24 年度	5,371	114,586	915	47,262	743	9,060	720	9,600	186	6,284
25	5,132	111,392	885	43,853	711	9,401	667	9,282	204	7,391
26	4,960	105,582	867	44,776	723	9,342	689	9,320	158	4,642
27	5,226	106,619	866	43,803	716	8,907	715	9,942	161	5,273
28	4,716	96,137	891	41,158	730	8,192	708	9,308	189	5,454
年 度	光 が 丘 区 民 ホ ー ル									
	音 楽 室		美 術 工 芸 室		和 室		会 議 室（1）		会 議 室（2）	
	件数	人数	件数	人数	件数	人数	件数	人数	件数	人数
平成 24 年度	660	12,614	363	3,695	428	3,666	591	7,824	765	14,581
25	646	11,929	363	4,163	284	2,414	623	8,366	749	14,593
26	673	11,842	334	3,420	261	2,137	541	6,587	714	13,516
27	704	13,668	345	3,905	258	2,200	716	5,509	745	13,412
28	742	13,284	368	4,158	281	2,283	—	—	807	12,300
年 度	心 身 障 害 者 福 祉 集 会 所									
	総 数		集 会 室（洋室）		集 会 室（和室）		和 室			
	件数	人数	件数	人数	件数	人数	件数	人数	件数	人数
平成 24 年度	3,325	74,915	1,105	46,647	1,021	15,937	383	3,166		
25	3,078	94,403	1,010	68,765	925	13,467	326	2,949		
26	2,980	78,386	948	56,451	888	10,568	345	2,651		
27	2,974	67,843	928	44,201	827	11,315	384	3,428		
28	2,931	94,684	943	72,658	864	11,261	348	2,940		
年 度	心 身 障 害 者 福 祉 集 会 所				はつらつセンター光が丘		光が丘なかよし児童館			
	視 聴 覚 室		調 理 室							
	件数	人数	件数	人数	件数	人数	件数	人数		
平成 24 年度	602	5,946	214	3,219	—	—	—	—		
25	597	6,011	220	3,211	—	—	—	—		
26	607	5,856	192	2,860	—	—	—	—		
27	638	6,136	197	2,763	—	—	—	—		
28	622	5,912	154	1,913	36	495	8	85		

注：(1) 心身障害者福祉集会所の数値は、目的外利用数分である(本来の目的による心身障害者福祉集会所利用分は、152ページの表101に掲載している)。

(2) はつらつセンター光が丘および光が丘なかよし児童館の数値は、目的外利用数分である(本来の目的によるはつらつセンターおよび児童館利用分は、151ページの表100および表99に掲載している。なお、はつらつセンターは高齢者センターとして開設し、平成29年4月に名称を変更した)。

(3) 光が丘区民ホールの会議室(1)は、平成28年度は個人番号カード光が丘交付窓口として使用したため、一般利用は行わなかった。

資料：区民部戸籍住民課、地域文化部地域振興課

表77 関区民センター（平成7年10月開設）

年 度	関 区 民 ホ ー ル						はつらつセンター関	
	総 数		多 目 的 ホ ー ル		リ ハ ー サ ル 室			
	件 数	人 数	件 数	人 数	件 数	人 数	件 数	人 数
平成 24 年度	579	33,959	579	26,365	632	7,594	513	5,849
25	1,245	37,128	575	28,568	670	8,560	390	5,019
26	1,222	38,782	627	30,961	595	7,821	391	5,427
27	1,164	37,887	628	30,876	536	7,011	382	5,308
28	1,240	40,117	658	31,763	582	8,354	408	5,929

注：はつらつセンター関の数値は、目的外利用数分である(本来の目的によるはつらつセンター利用分は、151ページの表100に掲載している。
 なお、はつらつセンターは高齢者センターとして開設し、平成29年4月に名称を変更した。
 資料：区民部戸籍住民課、地域文化部地域振興課

表78 練馬文化センター（昭和58年4月開設）

年 度	総 数		大 ホ ー ル		小 ホ ー ル		ギ ャ ラ リ ー		第1リハーサル室	
	件 数	人 数	件 数	人 数	件 数	人 数	件 数	人 数	件 数	人 数
平成 24 年度	5,062	490,088	666	273,229	733	132,039	145	10,049	853	32,537
25	5,099	498,492	680	285,846	735	131,495	144	7,896	848	29,971
26	4,920	479,052	687	269,970	730	129,862	129	6,932	854	32,397
27	5,281	487,339	718	279,329	728	129,646	147	7,836	852	30,876
28	5,167	489,829	769	283,554	789	121,155	171	11,534	877	33,132

年 度	第2リハーサル室		第3リハーサル室		集 会 室 (洋 室)		集 会 室 (和 室)	
	件 数	人 数	件 数	人 数	件 数	人 数	件 数	人 数
平成 24 年度	896	18,961	631	4,994	521	8,804	617	9,475
25	880	20,102	634	5,349	539	8,974	639	8,859
26	906	18,885	591	4,916	447	7,594	576	8,496
27	905	18,842	586	4,266	517	8,369	828	8,175
28	889	19,531	568	4,079	546	8,930	558	7,914

注：午前・午後・夜間の一区分の利用を1件とし、ギャラリーについては1日を1件とする。
 資料：地域文化部文化・生涯学習課

表79 大泉学園ゆめりあホール（平成14年2月開設）

年 度	ホ ー ル		ギ ャ ラ リ ー	
	件 数	人 数	件 数	人 数
平成 24 年度	892	49,643	184	10,099
25	883	48,307	151	10,185
26	895	48,784	147	8,297
27	924	48,918	165	10,595
28	906	49,292	150	9,715

注：ホールについては、午前・午後・夜間の一区分の利用を1件とし、ギャラリーについては、1日を1件とする。
 資料：地域文化部文化・生涯学習課

表80 文化交流ひろば（平成25年4月開設）

年 度	総 数		音 楽 練 習 室 1		音 楽 練 習 室 2		演 劇 練 習 室 1	
	件 数	人 数	件 数	人 数	件 数	人 数	件 数	人 数
平成 25 年度	1,200	15,018	80	1,137	516	1,304	97	1,452
26	1,544	18,590	176	3,040	699	1,838	165	2,720
27	1,861	22,792	244	3,782	723	1,864	230	3,186
28	1,950	25,489	299	5,339	637	1,803	337	4,037

年 度	演 劇 練 習 室 2		交 流 室 1		交 流 室 2		実 習 室	
	件 数	人 数	件 数	人 数	件 数	人 数	件 数	人 数
平成 25 年度	121	2,013	186	4,690	143	3,334	57	1,088
26	132	1,960	212	5,355	105	2,533	55	1,144
27	193	2,832	227	5,889	178	3,858	66	1,381
28	260	3,721	218	5,909	132	3,702	67	978

資料：地域文化部地域振興課

表81 美術館（昭和60年10月開設）

(1) 観覧人員等

年 度	開 館 日 数	観 覧 人 員		う ち 企 画 展		
		1 日 平 均	展 示 回 数	日 数	観 覧 人 員	
平成 24 年度	284	89,663	316	5	212	36,113
25	280	99,521	355	5	207	54,586
26	256	81,647	319	4	169	32,052
27	267	138,683	519	5	242	98,811
28	272	83,498	307	5	256	34,113

資料：地域文化部文化・生涯学習課

(2) 収蔵作品数

(各年度末現在)

年 度	作 品 数						
	総 数	絵 画	版 画	書	彫 塑	工 芸	そ の 他
平成 24 年度	2,483	1,358	633	1	23	8	460
25	2,483	1,358	633	1	23	8	460
26	5,240	1,794	848	1	45	8	2,544
27	5,497	1,896	960	1	45	33	2,562
28	5,544	1,943	960	1	45	33	2,562

資料：地域文化部文化・生涯学習課

表82 石神井公園ふるさと文化館（平成22年3月開設）

(1) 来館者数等

(ア) 石神井公園ふるさと文化館

年 度	開 館 日 数	来 館 者 数		う ち 特 別 展 等 観 覧 者		
		1 日 平 均	展 示 回 数	日 数	観 覧 人 員	
平成 24 年度	309	206,435	668	4	164	14,678
25	307	195,296	636	3	126	11,423
26	308	190,123	617	4	158	12,884
27	308	183,210	595	4	179	24,125
28	308	177,271	576	4	182	20,245

資料：地域文化部文化・生涯学習課

(イ) 石神井公園ふるさと文化館分室（平成26年4月開設）

年 度	開 館 日 数	来 館 者 数		う ち 特 別 展 等 観 覧 者		
		1 日 平 均	展 示 回 数	日 数	観 覧 人 員	
平成 26 年度	308	47,153	153	4	276	39,234
27	308	36,725	119	4	280	30,151
28	308	36,065	117	4	292	31,885

資料：地域文化部文化・生涯学習課

(2) 収蔵資料数

年 度	資 料 数		
	総 数	民具・考古遺物等	図 書 資 料
平成 24 年度	31,577	9,381	22,196
25	32,487	9,641	22,846
26	53,406	29,829	23,577
27	53,789	29,913	23,876
28	66,413	41,788	24,625

注：資料数は石神井公園ふるさと文化館と分室を合わせた数値である。

資料：地域文化部文化・生涯学習課

表83 生涯学習センター

(1) 生涯学習センター(昭和28年10月開設)

年 度	総 数		ホ ー ル		第 一 会 議 室		第 二 会 議 室		第 一 教 室	
	件 数	人 数	件 数	人 数	件 数	人 数	件 数	人 数	件 数	人 数
平成 24 年度	8,714	208,341	536	86,551	692	8,993	610	8,202	820	17,469
25	8,379	207,011	490	78,923	673	9,559	597	8,807	796	19,198
26	8,112	216,005	494	81,309	598	9,698	541	8,999	799	20,172
27	7,767	220,239	495	74,741	617	11,604	536	10,960	791	22,279
28	7,107	161,810	423	68,778	569	6,009	499	5,297	769	17,596

年 度	第 二 教 室		第 三 教 室		和 室 (大)		和 室 (中)		和 室 (小)	
	件 数	人 数	件 数	人 数	件 数	人 数	件 数	人 数	件 数	人 数
平成 24 年度	711	9,357	774	11,193	710	12,270	598	7,432	588	10,911
25	710	9,549	754	13,356	683	13,161	573	8,388	529	11,729
26	643	8,919	742	13,988	685	13,399	544	9,026	545	12,015
27	622	10,287	690	14,169	670	14,420	524	11,482	528	13,083
28	627	7,155	649	9,152	614	7,346	476	6,506	470	4,545

年 度	美 術 工 芸 室		視 聴 覚 室		調 理 実 習 室		陶 芸 室		保 育 室	
	件 数	人 数	件 数	人 数	件 数	人 数	件 数	人 数	件 数	人 数
平成 24 年度	546	6,536	778	17,961	345	5,174	458	1,572	548	4,720
25	527	6,873	769	16,882	346	4,398	385	1,268	547	4,920
26	529	6,335	762	18,539	354	5,834	391	1,302	485	6,470
27	487	6,713	807	18,467	262	3,774	385	1,337	353	6,923
28	452	5,209	815	16,810	203	3,057	198	1,196	343	3,154

注：平成24年4月1日に練馬公民館から生涯学習センターに名称を変更した。
資料：地域文化部文化・生涯学習課

(2) 生涯学習センター分館(平成26年4月開設)

年 度	総 数		講 座 室 (1)		講 座 室 (2)		講 座 室 (3)		講 座 室 (4)	
	件 数	人 数	件 数	人 数	件 数	人 数	件 数	人 数	件 数	人 数
平成 26 年度	4,631	52,820	268	2,609	157	1,935	396	3,816	334	3,881
27	5,141	57,414	264	2,456	176	2,194	440	4,112	370	3,976
28	4,803	53,150	234	2,348	209	2,556	439	4,108	318	3,522

年 度	講 座 室 (5)		講 座 室 (6)		講 座 室 (7)		講 座 室 (8)		講 座 室 (9)	
	件 数	人 数	件 数	人 数	件 数	人 数	件 数	人 数	件 数	人 数
平成 26 年度	396	6,680	115	1,055	114	949	—	—	—	—
27	399	6,387	135	1,264	159	1,111	115	1,222	125	1,476
28	397	7,083	139	1,311	137	1,104	89	1,695	89	1,786

年 度	和 室		料 理 室		工 作 室		美 術 室		音 楽 室 (1)	
	件 数	人 数	件 数	人 数	件 数	人 数	件 数	人 数	件 数	人 数
平成 26 年度	193	2,169	44	677	339	3,025	395	3,208	704	10,407
27	231	2,431	51	569	324	2,762	364	2,831	746	10,409
28	158	2,146	36	674	301	3,003	353	2,733	734	10,576

年 度	音 楽 室 (2)		陶 芸 室		保 育 室		学 習 室	
	件 数	人 数	件 数	人 数	件 数	人 数	件 数	人 数
平成 26 年度	566	5,804	517	1,515	93	973	—	4,117
27	567	5,488	548	2,822	127	1,062	—	4,842
28	571	5,891	502	1,547	97	1,067	—	6,535

注：(1) 生涯学習センター分館は、旧総合教育センターの跡施設に平成26年4月に開設した。

(2) 「講座室(3)(4)」、「講座室(4)(5)」、「講座室(3)(4)(5)」および「音楽室(1)(2)」のように複数施設を1つのものとして利用した場合の利用者数は、それぞれ個々の施設(「講座室(3)」「講座室(4)」「講座室(5)」、「音楽室(1)」「音楽室(2)」)に按分して割り振った。

資料：地域文化部文化・生涯学習課

表84 春日町青少年館（昭和45年1月開設）

(1) 団体別利用状況

年 度	総 数		青 少 年 団 体		生 涯 学 習 団 体		一 般 団 体	
	件 数	人 数	件 数	人 数	件 数	人 数	件 数	人 数
平成 24 年度	7,532	77,250	2,130	23,487	—	—	1,635	21,722
25	7,628	79,716	2,179	23,985	—	—	1,544	20,908
26	7,577	81,716	1,915	22,671	—	—	1,540	20,339
27	7,748	83,945	2,050	24,148	1,882	24,684	373	3,783
28	7,521	78,093	1,973	23,529	1,676	21,403	429	3,810
年 度	官 公 署		館 主 催 事 業		そ の 他			
	件 数	人 数	件 数	人 数	件 数	人 数		
平成 24 年度	184	4,732	2,845	19,106	738	8,203		
25	231	3,857	3,002	23,175	672	7,791		
26	310	5,559	3,028	24,959	784	8,188		
27	325	6,922	3,077	24,212	41	196		
28	251	4,175	3,160	24,966	32	210		

注：平成27年度から利用者区分を一部変更し、新たに「生涯学習団体」を追加した。

資料：子ども家庭部青少年課

(2) 部屋別利用者数

年 度	総 数	会 議 室	料 理 室	和 室	実 習 室	教 室	多 目 的 室	レ ク ホ ール	学 習 室	談 話 室
平成 24 年度	75,914	6,091	2,849	5,471	7,521	9,326	11,002	22,973	6,974	3,707
25	78,391	5,589	3,097	5,574	8,255	10,565	10,909	24,337	7,705	2,360
26	80,245	5,349	3,238	5,540	7,887	10,644	12,365	24,552	7,911	2,759
27	82,471	6,219	3,130	5,757	7,281	11,689	11,826	26,441	7,714	2,414
28	76,806	4,701	2,259	4,901	6,829	9,601	12,698	26,360	7,048	2,409

注：全館利用分については含めていないため、団体別利用状況とは数値が一致しない。

資料：子ども家庭部青少年課

表85 南大泉青少年館（平成5年6月開設）

(1) 団体別利用状況

年 度	総 数		青 少 年 団 体		生 涯 学 習 団 体		一 般 団 体	
	件 数	人 数	件 数	人 数	件 数	人 数	件 数	人 数
平成 24 年度	1,714	11,850	409	2,642	—	—	751	2,422
25	3,417	24,034	791	5,305	—	—	1,479	4,669
26	3,647	25,270	918	6,555	—	—	1,480	4,451
27	3,564	23,450	439	5,251	432	3,932	1,169	1,831
28	3,482	23,158	415	4,962	406	4,049	1,141	2,163
年 度	官 公 署		館 主 催 事 業		そ の 他			
	件 数	人 数	件 数	人 数	件 数	人 数		
平成 24 年度	38	765	440	5,196	76	825		
25	65	1,314	893	10,938	189	1,808		
26	132	2,026	930	10,335	187	1,903		
27	77	1,532	926	10,012	521	892		
28	84	1,818	937	9,602	499	564		

注：平成27年度から利用者区分を一部変更し、新たに「生涯学習団体」を追加した。

資料：子ども家庭部青少年課

(2) 部屋別利用者数

年 度	総 数	レ ク ホ ール	教 室	和 室	音 楽 練 習 室	臨 時 学 習 室 (教 室)
平成 24 年度	11,850	4,299	755	1,356	1,254	4,186
25	24,034	8,746	1,581	2,341	2,381	8,985
26	25,270	10,560	885	2,442	2,347	9,036
27	23,450	9,573	717	1,973	2,329	8,858
28	23,158	9,325	1,269	1,897	2,242	8,425

注：(1) 全館利用分については含めていないため、団体別利用状況とは数値が一致しない場合がある。

(2) 平成24年9月4日から平成25年3月8日まで工事のため休館した。

資料：子ども家庭部青少年課

表86 地区区民館

(平成28年度)

地区区民館名 (開設年月)	総数	個人利用					一般	団体利用
		高齢者	児童	学童クラブ	びよびよ			
総数	1,761,898	118,511	370,876	115,730	28,038	46,072	1,082,671	
豊玉北(昭和52年5月)	56,009	6,813	15,285	10,037	—	99	23,775	
高松(昭和53年9月)	8,378	—	—	8,378	—	—	—	
桜台(昭和53年10月)	109,922	3,952	20,538	11,745	—	786	72,901	
北町(昭和53年10月)	52,996	3,549	14,722	—	—	1,039	33,686	
早宮(昭和54年5月)	52,313	4,498	15,584	—	—	275	31,956	
下石神井(昭和54年5月)	57,130	2,171	11,241	9,589	—	1,630	32,499	
貫井(昭和54年8月)	110,829	5,772	26,830	11,983	—	219	66,025	
富士見台(昭和55年9月)	63,222	7,203	18,825	—	—	614	36,580	
北町第二(昭和55年10月)	61,513	4,492	13,520	2,604	—	533	40,364	
氷川台(昭和55年10月)	89,276	4,534	29,236	10,132	—	477	44,897	
大泉学園(昭和56年3月)	59,950	4,397	18,834	10,152	—	664	25,903	
北大泉(昭和57年5月)	74,240	6,470	16,398	6,715	—	548	44,109	
旭町南(昭和58年7月)	159,553	21,295	19,620	—	—	26,196	92,442	
東大泉(昭和59年4月)	152,343	4,782	19,582	10,189	—	1,512	116,278	
田柄(昭和59年4月)	85,977	6,647	16,471	7,406	6,779	1,510	47,164	
西大泉(昭和59年4月)	91,180	4,595	18,024	9,577	—	1,697	57,287	
関町北(昭和60年4月)	93,857	3,182	21,814	7,223	—	1,152	60,486	
春日町南(昭和60年4月)	93,678	8,010	24,703	—	12,890	2,976	45,099	
立野(昭和61年4月)	67,065	2,654	9,770	—	8,369	1,084	45,188	
南大泉(昭和61年4月)	86,685	5,413	15,580	—	—	1,842	63,850	
旭町北(平成2年5月)	49,258	4,015	11,696	—	—	125	33,422	
光が丘(平成6年4月)	86,524	4,067	12,603	—	—	1,094	68,760	

注：(1) 旭町南地区区民館の一般利用・団体利用の数値と光が丘地区区民館の団体利用の数値は、特別施設利用者数を含む数値である。
(2) 高松地区区民館は平成28年度は工事のため休館した。

資料：地域文化部地域振興課、こども家庭部子育て支援課、練馬子ども家庭支援センター

表87 厚生文化会館(昭和48年5月開設)

年 度	総 数	児 童 室	敬 老 室	集 会 室				
				総 数		大 会 議 室		
				件 数	人 数	件 数	人 数	
平成 24 年度	62,937	29,589	12,798	2,579	20,550	619	8,881	
25	66,055	31,539	13,713	2,293	20,803	638	10,523	
26	64,882	30,821	15,078	2,203	18,983	608	9,995	
27	61,933	30,006	14,829	2,280	17,098	655	8,674	
28	63,966	30,559	14,692	2,588	18,715	722	9,614	
年 度	集 会 室							
	小 会 議 室		視 聴 覚 室		和 室 (茶 室)		料 理 実 習 室	
	件 数	人 数	件 数	人 数	件 数	人 数	件 数	人 数
平成 24 年度	774	3,578	722	4,856	358	2,196	106	1,039
25	651	3,245	647	4,466	267	1,654	90	915
26	553	2,483	603	3,685	343	1,751	96	1,069
27	608	2,317	655	3,799	281	1,317	81	991
28	707	2,799	867	4,287	214	1,120	78	895

資料：福祉部管理課

表88 地域集会所

地域集会所名(開設年月)	総数		集 会 室		和 室		会 議 室 等	
	件数	人数	件数	人数	件数	人数	件数	人数
総 数								
石神井台(昭和60年10月)	2,428	24,591	885	10,739	447	4,267	1,096	9,585
上石神井北(昭和60年10月)	2,432	13,788	532	4,963	1,409	5,725	491	3,100
南田中(昭和62年4月)	1,692	15,117	507	7,848	726	3,735	459	3,534
谷原(昭和62年4月)	1,520	19,499	558	10,718	474	4,712	488	4,069
旭丘(昭和63年2月)	2,265	22,267	698	5,888	662	5,885	905	10,494
中村(平成元年2月)	2,716	29,162	1,480	16,131	761	8,508	475	4,523
向山(平成元年5月)	2,743	12,509	1,197	5,564	1,022	4,358	524	2,587
土支田(平成3年4月)	2,867	16,756	1,310	6,863	883	4,854	674	5,039
大泉町(平成4年3月)	2,098	11,488	911	5,511	904	4,645	283	1,332
高野台(平成5年4月)	3,853	25,066	1,673	10,441	1,478	9,829	702	4,796
大泉学園町(平成5年4月)	1,840	12,514	848	4,263	712	6,611	280	1,640
三原台(平成6年8月)	2,384	18,119	590	4,288	1,274	9,785	520	4,046
北大町(平成6年8月)	1,866	10,874	810	3,863	769	5,242	287	1,769
東大泉(平成8年4月)	2,411	15,594	1,084	7,262	906	4,976	421	3,356
小竹(平成9年11月)	2,172	15,869	1,140	7,829	1,032	8,040	—	—
石神井台みどり(平成10年4月)	2,667	17,786	1,055	7,005	1,101	6,706	511	4,075
関町(平成15年2月)	2,807	19,692	1,189	7,807	—	—	1,618	11,885
大泉北(昭和45年12月)	1,751	12,218	1,222	9,019	529	3,199	—	—
旭町(昭和46年3月)	592	5,133	406	3,605	186	1,528	—	—
田柄(昭和47年12月)	1,563	22,738	787	14,476	413	2,162	363	6,100
南大泉(昭和47年12月)	1,874	16,625	1,399	12,205	475	4,420	—	—
上石神井南(昭和48年8月)	3,289	27,525	1,512	13,602	—	—	1,777	13,923
土支田中央(昭和48年11月)	1,705	17,122	887	6,445	442	6,878	376	3,799
東大泉中央(昭和50年5月)	479	3,369	342	2,572	137	797	—	—
早宮(昭和50年6月)	2,354	16,608	1,703	10,821	651	5,787	—	—
桜台(昭和51年1月)	3,734	18,053	1,816	10,955	1,918	7,098	—	—
春日町(昭和52年8月)	2,213	32,292	1,448	22,699	765	9,593	—	—

(平成28年度)

注：(1) 会議室等の欄について、旭丘地域集会所はホール、関町地域集会所・上石神井南地域集会所は会議室と多目的室、土支田中央地域集会所は多目的室、それ以外の集会所は会議室の数値をそれぞれ記載している。
 (2) 早宮地域集会所は平成27年5月から平成28年5月まで工事のため休館した。
 (3) 東大泉中央地域集会所は平成28年1月から平成29年1月まで工事のため休館した。
 (4) 上石神井北地域集会所は旧称上石神井地域集会所から、上石神井南地域集会所は旧称上石神井区民地域集会所から、いずれも平成29年4月に名称変更した。

資料：地域文化部地域振興課

表89 男女共同参画センターえーる(昭和62年4月開設)

(1) 部屋別利用状況

年 度	総 数		会 議 室		視 聴 覚 室		録 音 室		和 室 (大)		和 室 (小)	
	団体数	人数	団体数	人数	団体数	人数	団体数	人数	団体数	人数	団体数	人数
平成 24 年度	5,949	71,011	744	9,346	672	15,382	669	3,813	679	5,436	600	3,989
25	5,772	68,880	725	8,382	642	14,942	672	3,474	617	5,228	608	4,134
26	5,574	64,474	663	7,573	641	13,876	681	3,299	597	4,172	622	5,094
27	5,356	61,889	649	7,103	627	13,400	672	3,480	625	4,955	582	4,087
28	5,318	56,244	672	6,753	658	13,966	640	3,256	596	4,636	528	3,765

年 度	第 1 研 修 室		第 2 研 修 室		第 3 研 修 室		保 育 室		相 談 室	
	団体数	人数	団体数	人数	団体数	人数	団体数	人数	団体数	人数
平成 24 年度	756	8,302	623	6,427	685	7,160	521	5,093	—	6,063
25	760	9,070	577	5,759	647	6,431	524	5,516	—	5,944
26	712	8,458	543	5,368	607	6,396	508	5,314	—	4,924
27	679	8,550	501	5,324	584	5,876	437	4,301	—	4,813
28	703	8,625	484	5,216	587	5,697	450	4,330	—	4,556

注：「相談室」の人数は、電話相談の人数を含む。

資料：総務部人権・男女共同参画課

(2) 図書・資料室利用状況

年 度	登 録 者 数	貸 出 冊 数
平成 24 年度		1,335
25		1,326
26		1,340
27		1,425
28		1,481
		8,610

資料：総務部人権・男女共同参画課

表90 石神井公園区民交流センター（平成14年4月開設）

年 度	総 数		展示室兼集会室 （集会利用）		展示室兼集会室 （展示利用）		大会議室 （全面利用）	
	団体数	人数	団体数	人数	団体数	人数	団体数	人数
平成 24 年度	7,873	133,424	799	41,909	39	5,201	985	29,270
25	7,347	131,311	725	39,856	28	5,728	936	28,656
26	7,297	117,927	703	37,772	4	2,718	938	25,408
27	7,212	115,281	606	37,410	—	—	903	23,972
28	7,308	119,041	648	36,006	19	3,850	889	24,256
年 度	大会議室（1）		大会議室（2）		会議室（1）		会議室（2）	
	団体数	人数	団体数	人数	団体数	人数	団体数	人数
平成 24 年度	7	144	3	34	915	9,543	843	6,965
25	3	88	—	—	847	9,191	782	6,520
26	7	115	3	26	857	8,774	801	6,368
27	3	85	2	17	863	8,466	792	6,501
28	10	309	2	31	840	8,304	751	6,443
年 度	会議室（3）		和室（1）		和室（2）		研修室	
	団体数	人数	団体数	人数	団体数	人数	団体数	人数
平成 24 年度	811	7,734	752	5,998	752	4,919	852	9,031
25	780	8,026	706	5,470	720	4,722	777	8,027
26	779	7,499	702	5,291	683	4,209	777	8,281
27	776	7,713	719	5,421	707	4,244	817	8,379
28	773	8,099	720	5,143	692	3,736	807	8,537
年 度	テ ス ト 室		料 理 実 習 室		保 育 室		消費生活	ワークサポート
	団体数	人数	団体数	人数	団体数	人数	相談件数	ねりま相談件数
平成 24 年度	539	4,372	412	7,140	164	1,164	4,495	16,665
25	506	7,114	366	6,844	171	1,069	4,717	16,747
26	513	4,251	365	6,318	165	897	4,922	16,369
27	559	6,052	314	6,174	151	847	5,011	14,349
28	618	6,443	414	7,117	125	767	4,923	13,826

注：消費生活相談件数およびワークサポートねりま相談件数は、総数に含まない。

資料：産業経済部経済課

表91 向山庭園（昭和55年4月開設）

年 度	利 用 者 数						庭園鑑賞者数
	計	和室第一	和室第二	和室第三	茶室	多目的室等	
平成 24 年度	—	—	—	—	—	—	—
25	13,071	1,996	3,092	2,912	2,561	2,510	14,974
26	18,602	3,660	4,052	4,282	2,936	3,672	15,659
27	20,860	3,694	4,267	5,656	2,923	4,320	17,552
28	21,572	3,918	4,522	5,762	3,081	4,289	18,497

注：(1)平成22年4月1日から平成25年3月31日まで改築工事のため休園した。

(2)「多目的室等」の数値は、多目的室と日本庭園の利用者数である。

資料：地域文化部文化・生涯学習課

表92 勤労福祉会館（昭和60年8月開設）

年 度	利 用 者 総 数		集 会 室		会 議 室（小）		会 議 室（中）	
	人数	人数	件数	人数	件数	人数	件数	人数
平成 24 年度	193,398	959	48,496	832	7,747	824	16,835	
25	195,419	942	58,644	811	7,708	780	15,753	
26	185,213	936	51,133	848	7,993	803	15,849	
27	180,828	921	46,295	860	7,781	765	15,071	
28	190,370	947	57,547	812	7,511	754	13,796	
年 度	会 議 室（大）		和 室（小）		和 室（大）		職 業 講 習 室 兼 会 議 室	
	件数	人数	件数	人数	件数	人数	件数	人数
平成 24 年度	848	26,921	842	6,101	728	12,561	769	10,112
25	853	24,356	794	5,470	715	12,453	789	9,808
26	818	21,926	811	5,441	690	10,858	776	9,596
27	840	24,556	839	5,439	646	9,816	786	9,467
28	798	22,788	822	5,235	673	10,445	803	9,506
年 度	音 楽 室		料 理 室		ト レ ー ニング室	展 示 コーナー	囲碁・将棋 コーナー	卓球開放
	件数	人数	件数	人数	人数	件数	人数	人数
平成 24 年度	870	15,353	400	4,901	36,414	112	7,786	171
25	839	14,548	354	4,574	34,432	107	7,521	152
26	830	13,778	333	5,247	36,099	117	7,112	181
27	802	13,081	332	5,060	37,311	150	6,757	194
28	872	13,793	356	5,149	38,614	204	5,823	163

資料：産業経済部経済課

表93 東京中高年齢労働者福祉センター(サンライフ練馬)(昭和56年4月開設)

年 度	利 用 者 総 数		体 育 室		ト レ ー ニ ン グ 室	
	人	数	人	数	人	数
平成 24 年度		—		—		—
25		81,147		18,292		22,543
26		93,842		18,271		24,503
27		97,916		18,378		28,134
28		110,814		18,974		37,671
年 度	和 室 第 一		和 室 第 二		会 議 室	
	件 数	人 数	件 数	人 数	件 数	人 数
平成 24 年度		—		—		—
25	533	6,313	501	3,581	590	6,848
26	536	6,684	524	3,940	686	9,453
27	544	6,884	503	3,883	656	8,700
28	568	7,260	525	4,217	664	8,713
年 度	研 修 室 第 一		研 修 室 第 二		ク ラ ブ 室	
	件 数	人 数	件 数	人 数	件 数	人 数
平成 24 年度		—		—		—
25	689	8,736	530	6,664	357	3,251
26	787	10,564	591	8,003	375	3,546
27	793	10,689	617	8,566	430	4,102
28	819	10,607	655	8,247	403	3,900
年 度	職 業 講 習 室		職 業 相 談 室			
	件 数	人 数	件 数	人 数		
平成 24 年度		—		—		
25	526	4,919	—	—		
26	631	8,878	—	—		
27	605	8,580	—	—		
28	598	8,329	404	2,896		

注：平成24年4月1日から平成25年3月31日まで工事のため休館した。

資料：産業経済部経済課

表94 区民・産業プラザ(平成26年4月開設)

年 度	利 用 者 総 数		研 修 室 1		研 修 室 2		研 修 室 3		
	人	数	件 数	人 数	件 数	人 数	件 数	人 数	
平成 26 年度		123,686	531	30,978	567	17,820	485	8,272	
27		187,233	647	38,808	857	25,283	669	12,769	
28		211,340	694	42,390	984	27,167	723	13,605	
年 度	研 修 室 4		研 修 室 5		多 目 的 室 1・2		ホ ー ル		産 業 イ ベ ン ト コ ー ナ ー
	件 数	人 数	件 数	人 数	件 数	人 数	件 数	人 数	件 数
平成 26 年度	340	5,776	438	7,336	1,064	11,525	330	41,979	130
27	514	9,083	628	11,761	1,344	15,486	462	74,043	190
28	621	10,970	615	11,041	1,401	14,996	536	91,171	197

資料：産業経済部経済課

表95 図書館

(1) 所蔵資料数

(平成29年3月31日現在)

区 分	総 数	光 が 丘	練 馬	石 神 井	平 和 台	大 泉	関 町
		(平成7年2月)	(昭和37年8月)	(昭和45年12月)	(昭和51年7月)	(昭和55年2月)	(昭和57年9月)
一 般 書	1,169,348	208,034	106,254	154,373	87,206	150,127	75,628
青 少 年 向 け	80,092	15,448	2,988	7,245	3,697	8,712	4,114
児 童 書	504,432	95,150	40,100	42,604	38,082	56,943	36,656
そ の 他 図 書	1,318	1,318	—	—	—	—	—
点 字 図 書	2,281	1,109	1,172	—	—	—	—
視 覚 障 害 者 用 録 音 図 書	3,846	3,846	—	—	—	—	—
雑 誌	52,143	14,627	4,696	3,929	3,979	3,669	3,291
点 字 雑 誌	350	350	—	—	—	—	—
視 覚 障 害 者 用 録 音 雑 誌	975	975	—	—	—	—	—
C D	97,037	17,950	10,770	7,631	6,759	7,966	6,136
カ セ ッ ト テ ー プ	1,649	165	174	193	407	238	65
レ コ ー ド	1,017	272	20	—	485	47	185
D V D	1,476	773	65	68	65	66	65
ビ デ オ	1,029	217	102	92	45	95	107
視 覚 障 害 者 用 C D	207	207	—	—	—	—	—
昆 虫 標 本	3,261	—	—	—	—	—	—
マ イ ク ロ フ ィ ル ム	3,140	3,140	—	—	—	—	—

区 分	貫 井	稲 荷 山	小 竹	南 大 泉	南 大 泉 分 室	春 日 町	南 田 中
	(昭和60年7月)	(昭和63年5月)	(平成2年7月)	(平成5年6月)	(平成25年4月)	(平成8年8月)	(平成21年5月)
一 般 書	86,597	57,692	54,545	46,658	1,974	77,524	62,736
青 少 年 向 け	5,146	3,681	3,644	8,348	—	11,050	6,019
児 童 書	37,557	24,908	28,414	17,723	22,264	27,619	36,412
そ の 他 図 書	—	—	—	—	—	—	—
点 字 図 書	—	—	—	—	—	—	—
視 覚 障 害 者 用 録 音 図 書	—	—	—	—	—	—	—
雑 誌	4,368	3,365	2,487	2,019	202	2,942	2,569
点 字 雑 誌	—	—	—	—	—	—	—
視 覚 障 害 者 用 録 音 雑 誌	—	—	—	—	—	—	—
C D	7,674	4,679	7,505	4,980	—	9,431	5,556
カ セ ッ ト テ ー プ	158	102	78	—	—	69	—
レ コ ー ド	8	—	—	—	—	—	—
D V D	54	62	65	66	—	63	64
ビ デ オ	—	100	117	—	—	94	60
視 覚 障 害 者 用 C D	—	—	—	—	—	—	—
昆 虫 標 本	—	3,261	—	—	—	—	—
マ イ ク ロ フ ィ ル ム	—	—	—	—	—	—	—

注：各図書館の名称の下に記載されている年月は、開設年月である。
資料：教育振興部光が丘図書館

(2) 利用登録者数および来館者数

年 度 お よ び 図 書 館 名	個 人		団 体 数	来 館 者 数
	児 童	視 覚 障 害 者		
平 成 24 年 度	224,519	37,413	187	...
25	223,373	38,034	174	4,735,943
26	222,728	38,627	164	4,757,254
27	230,990	39,840	178	4,471,306
28	222,808	39,695	189	4,443,694
光 が 丘	43,272	7,141	189	751,316
練 馬	29,716	4,098	—	541,269
石 神 井	26,272	4,710	—	365,731
平 和 台	15,502	3,056	—	278,095
大 泉	20,574	4,373	—	333,940
関 町	12,922	2,163	—	102,925
貫 井	22,492	3,198	—	762,432
稲 荷 山	6,606	1,443	—	121,347
小 竹	12,180	1,818	—	245,529
南 大 泉	10,835	1,719	—	242,174
南 大 泉 分 室	2,424	1,518	—	68,264
春 日 町	13,029	2,588	—	398,223
南 田 中	6,984	1,870	—	232,449

注：個人、団体の登録者数は各年度末現在の値である。
資料：教育振興部光が丘図書館

(3) 貸出数

年度 および 図書館名	個人貸出			視聴覚資料 (視覚障害者用資料含む)	団体貸出図書
	図書・点字図書・録音図書	雑誌・点字雑誌・録音雑誌	雑誌・点字雑誌・録音雑誌		
平成24年度	6,613,810	5,628,958	297,497	687,355	123,938
25	6,162,724	5,273,708	264,328	624,688	117,424
26	6,543,770	5,640,803	282,413	620,554	126,770
27	6,627,694	5,785,462	272,522	569,710	134,575
28	6,546,356	5,750,795	262,263	533,298	150,527
光が丘	1,154,394	1,002,051	54,781	97,562	15,357
練馬	636,678	556,916	22,899	56,863	8,175
石神井	620,133	562,110	14,996	43,027	11,129
平和台	508,570	450,287	20,355	37,928	17,259
大泉	532,704	473,161	21,013	38,530	19,576
関町	230,389	193,922	10,455	26,012	5,947
貫井	586,669	515,882	23,380	47,407	9,844
稲荷山	194,449	169,131	12,539	12,779	13,964
小竹	378,398	325,545	13,848	39,005	9,582
南大泉	427,865	377,959	18,015	31,891	10,480
南大泉分室	114,190	110,551	2,365	1,274	1,216
春日町	507,308	443,588	19,815	43,905	13,310
南田中	349,939	302,160	15,698	32,081	14,688
高野台受取窓口	27,215	23,719	1,132	2,364	—
豊玉受取窓口	37,260	32,510	1,243	3,507	—
石神井公園駅受取窓口	130,157	114,678	5,650	9,829	—
大泉学園駅受取窓口	110,038	96,625	4,079	9,334	—

資料：教育振興部光が丘図書館

(4) 資料予約受付状況(個人予約数)

(平成28年度)

図書館名	図書・点字図書・録音図書	雑誌・点字雑誌・録音雑誌	視聴覚資料 (視覚障害者用資料含む)
総数	1,768,143	99,744	278,641
光が丘	257,992	13,273	35,433
練馬	171,796	9,064	30,806
石神井	116,485	5,669	19,588
平和台	123,701	7,210	17,748
大泉	107,822	6,875	18,649
関町	125,579	7,279	24,343
貫井	162,245	9,751	26,502
稲荷山	36,803	2,703	5,371
小竹	104,120	6,268	23,454
南大泉	93,650	6,073	18,511
南大泉分室	18,298	919	1,517
春日町	124,881	7,940	16,274
南田中	70,427	4,373	12,062
高野台受取窓口	22,344	1,223	2,597
豊玉受取窓口	31,757	1,099	3,780
石神井公園駅受取窓口	111,166	5,782	10,952
大泉学園駅受取窓口	89,077	4,243	11,054

資料：教育振興部光が丘図書館

表96 体育館

(1) 利用者総数

年 度	総 数	総 合 体 育 館	桜 台 体 育 館	上石神井 体 育 館	平 和 台 体 育 館	光 が 丘 体 育 館	大泉学園町 体 育 館	中村南スポーツ 交 流 セ ン タ ー
平成 24 年度	1,425,311	163,981	44,762	190,346	196,177	298,607	226,522	304,916
25	1,424,292	161,777	43,941	195,642	197,634	304,713	220,349	300,236
26	1,490,495	163,230	41,037	217,989	205,024	318,690	225,881	318,644
27	1,536,384	168,978	43,972	229,095	205,702	337,386	232,020	319,231
28	1,565,469	176,466	43,458	229,833	217,970	340,806	229,379	327,557

資料：地域文化部スポーツ振興課

(2) 総合体育館(昭和47年6月開設)

年 度	利用者総数	競 技 場					その他
		体 操	バスケット	バレーボール	パドミントン	その他	
平成 24 年度	163,981	2,698	9,860	12,343	20,508	15,644	
25	161,777	2,255	11,006	12,795	19,764	17,680	
26	163,230	2,648	12,679	11,525	19,429	14,027	
27	168,978	2,352	14,396	11,450	19,026	12,700	
28	176,466	2,595	12,543	11,300	18,527	12,427	

年 度	トレーニング 室	卓 球 場	柔 道 場	剣 道 場	弓 道 場	ライフル 射 撃 場	相 撲 場	ローラー スケート場
平成 24 年度	16,681	24,041	12,767	26,340	9,403	595	424	12,677
25	16,290	22,223	12,130	25,860	7,967	592	295	12,920
26	19,070	21,101	11,840	27,072	8,935	676	368	13,860
27	25,420	21,253	11,962	27,399	9,343	723	458	12,496
28	33,456	22,786	12,277	26,422	10,220	628	618	12,667

資料：地域文化部スポーツ振興課

(3) 桜台体育館(昭和57年4月開設)

年 度	利用者総数	競 技 場				剣道場兼 卓球場	柔道場
		バレーボール	パドミントン	卓 球	その他		
平成 24 年度	44,762	3,202	7,291	3,072	6,508	10,765	13,924
25	43,941	3,640	7,638	2,225	5,897	10,521	14,020
26	41,037	3,290	6,890	2,048	4,587	10,261	13,961
27	43,972	3,542	8,093	2,207	5,268	10,870	13,992
28	43,458	4,049	7,842	2,120	5,120	11,608	12,719

資料：地域文化部スポーツ振興課

(4) 上石神井体育館(平成3年1月開設)

年 度	利用者総数	競 技 場				
		バレーボール	パドミントン	卓 球	バスケット	その他
平成 24 年度	190,346	2,444	28,002	5,386	3,652	15,841
25	195,642	2,119	28,165	5,021	4,906	15,267
26	217,989	1,598	30,506	5,585	7,228	16,263
27	229,095	2,313	31,037	5,643	6,646	14,987
28	229,833	2,358	31,696	6,379	6,630	13,316

年 度	第一 武道場		トレーニング室	温水プール
	柔 道 等	第二 武道場 卓 球 ・ 剣 道 等		
平成 24 年度	9,471	13,191	26,713	85,646
25	9,639	14,703	29,617	86,205
26	10,164	15,758	34,889	95,998
27	10,819	15,936	38,718	102,996
28	10,673	17,073	39,689	102,019

資料：地域文化部スポーツ振興課

(5) 平和台体育館(平成5年11月開設)

年 度	利用者総数	競 技 場				
		バレーボール	バドミントン	卓 球	バスケット	そ の 他
平成 24 年度	196,177	6,563	16,894	19,929	9,139	10,046
25	197,634	5,353	15,328	19,194	10,464	12,188
26	205,024	6,576	17,119	21,486	8,505	12,909
27	205,702	5,114	16,936	22,047	6,803	14,392
28	217,970	5,681	20,301	26,231	7,089	12,319
年 度	利用者総数	第一 武道場	第二 武道場	トレーニング室	温水プール	
		柔 道 等	卓 球 ・ 剣 道 等			
平成 24 年度	10,766		7,493	21,088	94,259	
25	10,691		9,245	23,547	91,624	
26	11,014		10,787	25,483	91,145	
27	10,973		10,147	27,542	91,748	
28	11,810		11,246	29,581	93,712	

資料：地域文化部スポーツ振興課

(6) 光が丘体育館(平成6年5月開設)

年 度	利用者総数	競 技 場				
		バレーボール	バドミントン	卓 球	バスケット	そ の 他
平成 24 年度	298,607	8,180	16,794	33,884	10,738	26,032
25	304,713	8,279	17,444	33,963	12,683	25,074
26	318,690	10,887	17,896	32,591	13,830	29,038
27	337,386	10,143	19,640	34,625	14,492	25,510
28	340,806	7,009	19,333	36,252	15,746	28,726
年 度	利用者総数	トレーニング室	温水プール	ランニングコース	体力測定・健康体力相談室	
平成 24 年度	53,523	147,920	1,276	260		
25	58,830	146,398	1,753	289		
26	67,032	145,696	1,449	271		
27	71,074	159,471	2,152	279		
28	78,339	152,965	2,176	260		

資料：地域文化部スポーツ振興課

(7) 大泉学園町体育館(平成9年8月開設)

年 度	利用者総数	競 技 場				
		バレーボール	バドミントン	卓 球	バスケット	そ の 他
平成 24 年度	226,522	4,167	17,581	21,521	8,895	13,577
25	220,349	3,638	18,252	18,523	10,190	15,016
26	225,881	3,805	17,425	19,805	8,872	14,052
27	232,020	3,710	17,865	18,921	8,213	14,964
28	229,379	3,577	17,920	19,790	8,917	14,693
年 度	利用者総数	第一 武道場	第二 武道場	トレーニング室	温水プール	
		柔 道 等	卓 球 ・ 剣 道 等			
平成 24 年度	9,007	19,880	29,941	101,953		
25	9,583	16,191	30,965	97,991		
26	10,255	16,382	34,752	100,533		
27	9,572	17,087	37,942	103,746		
28	8,635	18,059	38,888	98,900		

資料：地域文化部スポーツ振興課

(8) 中村南スポーツ交流センター(平成21年1月開設)

年 度	利用者総数	多 目 的 ア リ ー ナ				
		バレーボール	バドミントン	卓 球	バスケット	そ の 他
平成 24 年度	304,916	4,763	6,763	14,253	7,442	15,804
25	300,236	5,079	7,142	14,009	7,008	17,476
26	318,644	7,108	7,537	17,645	8,832	15,473
27	319,231	5,673	7,361	15,996	6,802	15,637
28	327,557	5,141	7,092	16,004	8,607	14,085
年 度	利用者総数	武道場	プレイルーム	トレーニング室	温水プール	
平成 24 年度	29,313	10,281	54,699	161,598		
25	28,271	9,557	53,149	158,545		
26	30,284	13,041	60,085	158,639		
27	29,703	12,485	62,709	162,865		
28	29,955	12,422	62,881	171,370		

資料：地域文化部スポーツ振興課

表97 スポーツ施設

年 度	利用者総数	プ ー ル			庭 球 立 場		
		区 立	区 立	区 立	区 立	区 立	区 立
		石神井プール (50m) (昭和49年7月)	三原台温水 プール (25m) (昭和53年4月)	石神井松の風 文化公園 (7面) (平成26年4月)	豊玉中公園 庭球場 (3面) (昭和30年4月)	高野台運動場 (4面) (昭和51年7月)	
平成 24 年度	471,990	52,942	96,137	16,556	17,849	17,691	
25	450,817	52,571	96,932	—	17,046	24,735	
26	492,918	40,368	97,688	44,600	10,334	19,402	
27	445,919	40,178	52,564	45,218	20,843	17,829	
28	502,052	45,083	100,629	44,883	22,107	16,829	
年 度	庭 球 立 場				成 人 用 野 球 場		
	区 立	区 立	区 立	区 立	区 立	区 立	区 立
	びくに公園 庭球場 (2面) (昭和62年4月)	土支田庭球場 (7面) (平成元年5月)	夏の雲公園 庭球場 (4面) (平成元年4月)	大泉学園町希望が丘 公園運動場 (3面) (平成23年4月)	学田公園野球場 (1面) (昭和30年3月)	高野台運動場 (1面) (昭和51年7月)	
平成 24 年度	6,166	44,087	34,527	14,643	12,001	6,644	
25	7,033	43,700	34,412	15,277	11,669	6,976	
26	4,408	42,103	33,829	12,359	12,319	5,926	
27	5,188	41,844	35,006	14,930	11,821	9,312	
28	5,296	41,839	26,797	14,015	13,734	8,839	
年 度	成 人 用 野 球 場		運 動 場		多 目 的 的 運 動 場		
	区 立	区 立	暫 定 開 放	暫 定 開 放	区 立	区 立	区 立
	北大泉野球場 (2面) (昭和52年8月)	東台野球場 (2面) (昭和61年9月)	練馬総合運動場 (昭和53年6月)	大泉さくら運動公園 多目的運動場 (1面) (平成16年4月)	大泉学園町希望が丘 公園運動場 (1面) (平成23年4月)	石神井松の風 文化公園 (1面) (平成26年4月)	
平成 24 年度	16,829	14,676	69,046	38,658	13,538	—	
25	15,972	17,421	60,306	36,959	9,808	—	
26	16,933	15,804	62,782	35,282	8,986	29,795	
27	18,844	17,076	60,144	18,300	10,901	25,921	
28	20,115	17,568	60,919	23,011	12,032	28,356	

注：(1) 各施設の名称の下に記載されている年月は、開設年月である。
 (2) 庭球場・成人用野球場利用者数は、貸出枠単位の延べ人数である。
 (3) 石神井松の風文化公園は、日本銀行石神井運動場を整備工事後、平成26年4月1日に開設した。
 (4) 豊玉中公園庭球場は、平成26年11月1日から平成27年3月31日まで改修工事のため休場した。
 (5) びくに公園庭球場は、平成26年8月1日から10月31日まで改修工事のため休場した。
 (6) 三原台温水プールは、平成27年9月24日から平成28年3月25日まで改修工事のため休館した。
 (7) 大泉さくら運動公園多目的運動場は、平成27年7月1日から平成28年1月31日まで人工芝化工事のため、平成28年9月1日から平成29年3月31日まで照明塔設置工事のため休場した。
 (8) 夏の雲公園庭球場は、平成28年11月1日から平成29年2月28日まで改修工事のため休場した。

資料：地域文化部スポーツ振興課

表98 リサイクルセンター

年 度	関 町 (平成9年3月開設)							
	大型木製家具等の展示販売			実 習 室		講 座 等 の 開 催		
	販売点数	展示品	即売品	利用件数	登録団体	実施回数	人 数	
平成 24 年度	28,565	69	28,496	299	33	299	7,565	
25	28,538	52	28,486	331	31	213	4,789	
26	24,909	40	24,869	406	44	198	4,541	
27	25,619	47	25,572	461	49	191	4,229	
28	29,688	31	29,657	409	38	196	4,268	
年 度	春 日 町 (平成14年10月開設)							
	大型木製家具等の展示販売			多 目 的 的 室		講 座 等 の 開 催		
	販売点数	展示品	即売品	利用件数	登録団体	実施回数	人 数	
平成 24 年度	31,104	49	31,055	267	30	212	5,339	
25	30,937	28	30,909	284	25	193	4,077	
26	37,406	31	37,375	275	32	190	2,856	
27	40,571	29	40,542	353	38	182	2,856	
28	42,806	41	42,765	337	28	189	2,932	
年 度	豊 玉 (平成21年4月開設)							
	大型木製家具等の展示販売			多 目 的 的 室 等		講 座 等 の 開 催		
	販売点数	展示品	即売品	利用件数	登録団体	実施回数	人 数	
平成 24 年度	19,545	42	19,503	1,374	166	122	2,568	
25	15,289	25	15,264	1,433	158	131	2,654	
26	13,877	20	13,857	1,507	188	124	1,587	
27	16,649	27	16,622	1,403	208	105	1,271	
28	16,255	26	16,229	1,431	144	99	1,322	

資料：環境部清掃リサイクル課

表99 児童館

年 度	利用者総数	平和台 (昭和45年6月)	栄町 (昭和47年1月)	石神井 (昭和47年8月)	北大泉 (昭和48年1月)	光が丘 (昭和48年5月)
平成 24 年度	644,094	32,103	28,539	31,692	30,641	37,545
25	656,974	39,333	32,191	32,011	30,237	43,897
26	676,100	34,438	30,747	31,642	30,098	50,567
27	673,098	36,813	30,377	31,751	29,676	50,227
28	737,293	39,543	31,380	25,332	28,598	55,302

年 度	上石神井 (昭和48年8月)	土支田 (昭和48年11月)	春日町 (昭和48年12月)	中村 (昭和49年7月)	南田中 (昭和49年11月)	北町 (昭和50年2月)
平成 24 年度	32,486	32,266	31,583	61,920	40,619	28,919
25	33,787	31,589	27,847	62,080	35,673	23,272
26	36,396	31,238	26,446	63,193	47,889	30,024
27	38,385	33,259	28,869	61,860	45,688	34,081
28	41,233	33,799	32,111	63,491	45,129	35,227

年 度	関町 (昭和50年6月)	東大泉 (昭和51年2月)	石神井台 (昭和52年4月)	西大泉 (昭和52年5月)	三原台 (昭和53年4月)	光が丘なかよし (平成元年7月)
平成 24 年度	34,074	42,037	42,431	31,360	30,751	75,128
25	38,452	39,732	45,164	31,875	30,764	79,070
26	38,172	41,243	41,151	30,501	32,429	79,926
27	33,416	45,627	45,518	30,791	17,650	79,110
28	33,731	70,979	42,071	33,581	38,816	86,970

注：(1) 各館の名称の下に記載されている年月は、開設年月である。
 (2) 三原台児童館は、空調設備改修工事のため、平成27年9月から平成28年3月まで休館した。
 資料：子ども家庭部子育て支援課

表100 敬老館およびはつらつセンター

年 度	総 計	敬 老 館							
		計	大泉北 (昭和45年12月)	栄町 (昭和47年1月)	石神井 (昭和47年8月)	春日町 (昭和48年12月)	中村 (昭和49年7月)	南田中 (昭和49年11月)	東大泉 (昭和51年2月)
平成 24 年度	372,937	217,238	17,835	13,860	14,392	15,188	24,305	18,705	24,967
25	367,421	210,084	17,486	15,906	17,354	12,330	19,468	17,780	23,859
26	376,279	209,458	5,671	15,696	18,676	13,035	24,091	14,926	22,602
27	400,328	230,636	13,992	15,820	19,917	16,922	27,214	20,043	22,472
28	400,250	238,195	18,817	15,249	20,438	17,370	28,803	15,569	21,550

年 度	敬 老 館					は つ ら つ セ ン タ ー			
	石神井台 (昭和52年4月)	西大泉 (昭和52年5月)	三原台 (昭和53年4月)	高野台 (平成14年6月)	上石神井 (平成26年10月)	計	光が丘 (平成元年7月)	関 (平成7年10月)	豊玉 (平成16年10月)
平成 24 年度	15,903	21,378	28,833	21,872	—	155,699	79,980	35,249	40,470
25	15,336	20,174	29,971	20,420	—	157,337	82,413	37,260	37,664
26	16,129	22,524	28,941	20,030	7,137	166,821	88,624	41,411	36,786
27	16,517	24,018	14,612	19,380	19,729	169,692	90,900	42,497	36,295
28	16,055	19,869	24,273	20,279	19,923	162,055	88,116	37,630	36,309

注：(1) 各館の名称の下に記載されている年月は、開設年月である。
 (2) はつらつセンターは高齢者センターとして開設し、平成29年4月に名称を変更した。
 (3) 春日町敬老館は、空調設備改修工事のため、平成26年1月から5月まで休館した。
 (4) 南田中敬老館は、空調設備改修工事のため、平成26年1月から3月まで縮小運営し、4月から6月まで休館した。
 (5) 大泉北敬老館は、大規模改修工事のため、平成26年7月から平成27年6月まで休館した。
 (6) 上石神井敬老館は、平成26年10月に新規開設した。
 (7) 三原台敬老館は、空調設備改修工事のため、平成27年9月から平成28年3月まで休館した。
 (8) はつらつセンターのうち、光が丘と関における目的外利用分の件数については、それぞれ137ページの表76、138ページの表77に掲載している。
 (9) 総計は個人利用者の延べ人数である。
 資料：高齢施策担当部高齢社会対策課

表101 心身障害者福祉集会所（平成元年7月開設）

年 度	利用者総数	集会室 (洋室)	集会室 (和室)	小和室	視聴覚室	調理室	印刷室	入浴
平成 24 年度	2,811	1,054	352	183	243	142	251	586
25	2,570	847	383	161	253	138	276	512
26	2,839	1,003	390	191	224	178	294	559
27	2,936	1,036	404	210	254	170	312	550
28	2,885	1,025	419	211	243	196	277	514

注：目的外利用分の件数については、137ページの表76に掲載している。

資料：福祉部障害者施策推進課

表102 障害者地域生活支援センター

(各年度末現在)

年 度	電話相談件数	面接相談件数	プログラム参加者数	
平成 24 年度		16,157	6,607	33,169
25		17,173	8,815	33,974
26		18,900	9,679	36,353
27		21,662	9,743	34,266
28		21,713	9,126	33,053

注：障害者地域生活支援センターは現在、豊玉(平成15年12月開設)、光が丘(平成19年11月開設)、石神井(平成21年5月開設)、大泉(平成22年5月開設)の4か所で運営している。

資料：福祉部障害者施策推進課

表103 花とみどりの相談所（昭和62年4月開設）

年 度	相談件数	展示会開催数	園芸教室		講座等	
			回数	参加人数	回数	参加人数
平成 24 年度	3,407 (1,522)	34	15	321	41	687
25	3,364 (1,427)	30	15	352	36	686
26	3,393 (1,439)	31	14	306	37	696
27	3,137 (1,376)	33	14	304	40	764
28	3,135 (1,247)	30	15	368	43	765

注：()内の数値は電話による相談で内数である。

資料：環境部みどり推進課

表104 牧野記念庭園（昭和33年12月開設）

年 度	相談件数	入園者数	観 察 会		講 座 等	
			回数	参加人数	回数	参加人数
平成 24 年度	574 (56)	24,982	15	803	18	198
25	535 (39)	20,116	11	275	13	147
26	794 (38)	18,993	5	350	13	156
27	613 (26)	20,127	17	420	14	181
28	484 (29)	24,901	8	298	13	158

注：()内の数値は電話による相談で内数である。

資料：環境部みどり推進課

表105 少年自然の家

年 度	軽井沢少年自然の家 (平成2年5月開設)		下田少年自然の家 (昭和45年7月開設)		武石少年自然の家 (本館昭和55年4月開設 新館平成6年12月開設)		岩井少年自然の家 (昭和60年5月開設)	
	平成 24 年度	34,924	(18,166)	14,402	(12,418)	27,849	(16,293)	16,804
25	34,277	(18,507)	15,315	(13,429)	26,279	(15,093)	18,006	(15,561)
26	33,329	(17,628)	14,054	(12,128)	26,381	(15,236)	14,577	(12,327)
27	34,800	(18,820)	14,310	(12,578)	24,648	(13,907)	17,875	(14,957)
28	33,000	(17,183)	13,985	(12,561)	22,864	(12,231)	16,991	(14,170)

注：上記の数値は利用者の延べ人数であり、()内の数値は、小・中学校の校外授業利用者数で内数である。
資料：教育振興部施設給食課

表106 練馬区指定保養施設

年 度 お よ び 月 次	利 用 者 総 数	大 人 (中 学 生 以 上)	子 供 (3 歳 以 上)	施 設 数
平成 24 年度	26,669	24,318	2,351	23
25	27,630	24,935	2,695	26
26	28,136	25,367	2,769	26
27	28,031	25,285	2,746	23
28	26,465	23,738	2,727	26
平成 28 年 4 月	1,009	930	79	
5	2,214	2,158	56	
6	1,913	1,876	37	
7	1,587	1,274	313	
8	3,695	2,755	940	
9	1,499	1,444	55	
10	2,662	2,623	39	
11	2,465	2,414	51	
12	1,544	1,344	200	
平成 29 年 1 月	1,948	1,569	379	
2	2,111	1,916	195	
3	3,818	3,435	383	

資料：地域文化部地域振興課

表107 区民相談取扱件数

年 度	総 数	一般区民相談	法 律 相 談	交通事故相談	身の上相談	税 務 相 談	人権擁護相談
平成 24 年度	20,006	14,362	4,244	188	335	—	9
25	20,775	15,324	4,098	175	353	—	6
26	21,499	16,081	3,625	189	356	470	6
27	22,099	16,693	3,623	221	358	470	5
28	22,851	17,693	3,435	167	337	467	9

年 度	行政相談	不動産取引 事前相談	心の相談	表示登記(調査・ 測量)相談	暮らしと事業の 手続相談	権利登記・ 供託相談
平成 24 年度	109	182	385	45	34	113
25	98	177	400	35	20	89
26	119	159	291	54	38	111
27	113	156	278	46	25	111
28	106	163	300	53	17	104

注：税務相談は、平成26年4月から開始した。

資料：区長室広聴広報課

表108 事業者相談取扱件数

年 度	総 数	総 合 相 談	専 門 相 談		
			起 業 ・ 創 業	労 務	販 路 拡 大
平成 24 年度	992	—	—	152	—
25	1,025	—	—	107	—
26	809	264	130	51	176
27	1,018	326	174	63	202
28	1,128	277	268	81	231

年 度	専 門 相 談			出張相談	金融等
	経 営	税 務	そ の 他		
平成 24 年度	117	589	86	—	48
25	100	416	345	—	57
26	70	87	3	28	—
27	87	112	—	54	—
28	68	116	—	87	—

注：(1) 平成25年度までで行っていた商工相談について整理・統合を行い、平成26年度から総合相談・専門相談として練馬ビジネスサポートセンターが実施している。

(2) 商工相談の整理・統合に伴い、相談内容の分類について、平成26年度に改廃を行った。

資料：産業経済部経済課

表109 福祉相談取扱件数

年 度	総 数	生活相談	児童相談	身体障害者 相談	知的障害者 相談	高 齢 者 相談	母子・父子 相談	婦人相談	家庭相談	そ の 他
平成 24 年度	247,534	5,449	7,541	65,286	9,305	138,467	7,841	3,088	6,400	4,157
25	243,051	5,859	6,622	66,298	8,755	135,243	6,773	2,894	6,922	3,685
26	254,730	5,345	6,636	66,311	10,055	145,293	6,808	2,781	8,390	3,111
27	289,687	5,034	7,123	70,604	11,686	175,251	5,912	2,516	8,551	3,010
28	303,617	5,415	5,604	74,677	10,569	187,463	7,877	1,806	7,516	2,690

注：(1) 高齢者相談の件数は、練馬・光が丘・石神井・大泉の総合福祉事務所の地域包括支援センターおよび支所で受付した相談件数の合計である。

(2) それ以外の相談の件数は、各総合福祉事務所で受付した相談件数の合計である。

(3) 母子・父子相談の件数は平成25年度までは母子相談の件数である。

資料：福祉部生活福祉課

10 福祉・教育・社会保障

高齢者福祉、障害者福祉、生活保護、社会保障、保育、学校に関する数値など

練馬区勢
図表

土地・
気象・
人口

国勢調査

経済
センサス

商業統計
調査

工業統計
調査

農業

行財政
・議会

区施設
利用状況
・区民相談

福祉・
教育・
社会保障

衛生・
環境

土木施設
・みどり

区民の
暮らし
関連

警察・
消防・
防災

特別区勢
一覧

表110 生活保護

(1) 世帯数および人員

年 度	実 数		生 活 扶 助		住 宅 扶 助		教 育 扶 助	
	世 帯 数	人 員	世 帯 数	人 員	世 帯 数	人 員	世 帯 数	人 員
平成 24 年度	12,427	17,115	11,081	15,225	11,236	15,501	901	1,225
25	12,566	17,103	11,295	15,331	11,552	15,805	880	1,197
26	12,870	17,259	11,477	15,407	11,808	15,914	825	1,132
27	13,004	17,095	11,520	15,232	11,885	15,821	726	987
28	13,082	16,844	11,590	14,887	12,055	15,843	640	874

年 度	介 護 扶 助		医 療 扶 助		出 産 扶 助		生 業 扶 助		葬 祭 扶 助	
	世 帯 数	人 員	世 帯 数	人 員	世 帯 数	人 員	世 帯 数	人 員	世 帯 数	人 員
平成 24 年度	2,039	2,119	9,667	11,941	5	5	6,507	6,783	398	398
25	2,199	2,296	9,890	12,080	9	9	5,962	6,442	392	392
26	2,363	2,470	10,253	12,479	9	9	5,769	6,205	364	364
27	2,232	2,325	10,432	12,694	10	10	5,912	6,409	389	389
28	2,598	2,727	10,563	12,687	6	6	6,218	6,666	408	408

注：(1) 生活扶助、住宅扶助、教育扶助、介護扶助、医療扶助は、各年度3月現在の数値である。

(2) 出産扶助、生業扶助、葬祭扶助は、各年度の累計値である。

資料：福祉部生活福祉課

(2) 保護費支出状況

年 度	総 額	生 活 扶 助	住 宅 扶 助	教 育 扶 助	介 護 扶 助
	千円	千円	千円	千円	千円
平成 24 年度	30,853,288	10,757,992	6,893,612	184,436	549,310
25	31,339,498	10,693,302	7,117,323	179,260	558,747
26	31,951,785	10,823,813	7,290,732	182,579	558,104
27	32,425,830	10,561,833	7,377,520	168,374	600,527
28	32,624,165	10,603,262	7,431,397	145,494	590,261

年 度	医 療 扶 助	出 産 扶 助	生 業 扶 助	葬 祭 扶 助	保 護 施 設 委 託 費
	千円	千円	千円	千円	千円
平成 24 年度	12,111,325	223	107,973	72,916	175,501
25	12,438,417	805	105,922	70,758	174,963
26	12,748,655	1,016	110,934	66,375	169,577
27	13,356,867	445	112,818	70,279	177,167
28	13,453,209	737	116,369	78,345	205,090

資料：福祉部生活福祉課

(3) 保護の開始・廃止状況

年 度	申 請 受 理 件 数	取 り 下 げ 件 数	却 下 件 数	開 始 数		廃 止 数	
				世 帯	人 員	世 帯	人 員
平成 24 年度	2,124	55	56	1,910	2,763	1,392	1,838
25	1,818	59	35	1,620	2,378	1,462	1,915
26	1,805	48	43	1,697	2,336	1,446	1,844
27	1,716	39	45	1,621	2,199	1,467	1,923
28	1,664	42	34	1,559	2,078	1,474	1,879

資料：福祉部生活福祉課

図27 生活保護受給世帯数の推移【表110関連】



表111 資金貸付状況

(1) 応急小口資金

(各年度末現在)

年 度	総 数		一 般 貸 付		特 別 貸 付	
	件 数	金 額	件 数	金 額	件 数	金 額
		千円		千円		千円
平成 24 年度	362	52,282	288	33,095	74	19,187
25	242	33,416	194	22,536	48	10,880
26	238	33,322	183	21,232	55	12,090
27	207	29,530	149	17,450	58	12,080
28	199	28,787	142	17,487	57	11,300

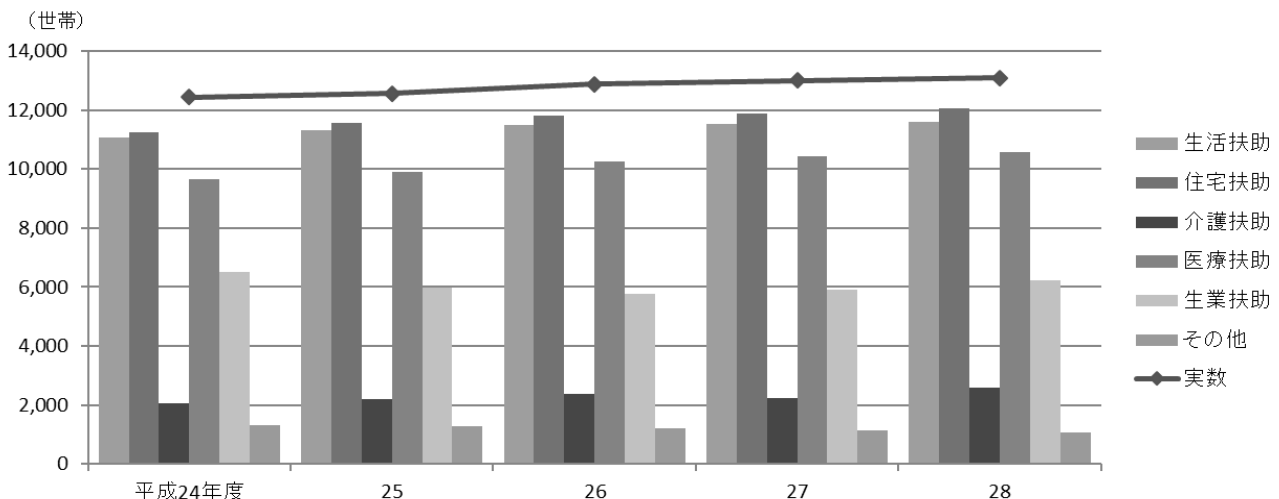
資料：福祉部生活福祉課

(2) 母子・父子福祉資金

(各年度末現在)

年 度	総 数		貸 付 金 の 種 類 別 件 数					
	件 数	金 額	修 学	就学支度	技能習得	生 活	転 宅	そ の 他
		千円						
平成 24 年度	770	454,306	607	138	5	9	9	2
25	722	425,948	580	124	2	11	3	2
26	687	401,074	548	120	3	12	3	1
27	643	363,431	508	124	1	8	1	1
28	566	331,307	472	81	1	8	3	1

注：平成25年度までは「母子福祉資金」の値である。

資料：福祉部生活福祉課

(3) 女性福祉資金

(各年度末現在)

年 度	総 数		貸 付 金 の 種 類 別 件 数				
	件 数	金 額	修 学	就学支度	生 活	技能習得	そ の 他
		千円					
平成 24 年度	41	31,530	33	3	1	2	2
25	45	29,784	33	10	1	1	—
26	30	22,448	26	—	2	2	—
27	27	20,855	21	2	2	1	1
28	20	16,200	16	—	2	2	—

資料：福祉部生活福祉課

(4) 高等学校進学準備資金・高齢者および障害者入院資金

(各年度末現在)

年 度	高等学校進学準備資金		高 齢 者 お よ び 障 害 者 入 院 資 金			
	総 数		総 数		貸付金の種類別件数	
	件 数	金 額	件 数	金 額	高 齢 者	障 害 者
		千円		千円		
平成 24 年度	9	392	99	11,500	98	1
25	8	418	116	13,520	108	8
26	6	318	71	6,860	71	—
27	10	555	48	5,260	46	2
28	15	699	63	8,330	59	4

資料：福祉部生活福祉課

表112 居宅生活支援

(1) ホームヘルパー派遣対象世帯数および派遣延回数

年 度	高 齢 者		難 病 患 者 等		ひ と り 親	
	世 帯 数	延 回 数	世 帯 数	延 回 数	世 帯 数	延 回 数
平成 24 年度	117	2,110	2	97	297	8,745
25	93	1,540	—	—	250	8,150
26	81	1,296	—	—	195	6,111
27	41	626	—	—	139	4,178
28	1	14	—	—	122	2,768

注：区の独自事業としての難病患者等ホームヘルパー派遣事業は、当該事業が自立支援給付対象となったため、平成24年度末に廃止した。
資料：福祉部生活福祉課、石神井総合福祉事務所、高齢施策担当部高齢社会対策課

(2) 障害者(児)ホームヘルパー派遣延人員および派遣延時間数

年 度	居 宅 介 護		移 動 支 援		重 度 訪 問 介 護	
	延 人 員	派 遣 延 時 間	延 人 員	派 遣 延 時 間	延 人 員	派 遣 延 時 間
平成 24 年度	9,224	189,567	9,364	150,521	1,228	416,259
25	9,439	183,658	9,571	149,639	1,220	414,472
26	9,974	188,764	10,290	159,591	1,206	417,739
27	10,342	196,915	11,197	172,556	1,166	418,519
28	10,679	205,438	11,624	175,885	1,135	421,243

資料：福祉部障害者サービス調整担当課

表113 身体障害者名簿登載者数

(各年度末現在)

年 度	総 数		視 覚 障 害		聴 覚 又 は 平 衡 機 能 障 害	
	18 歳 未 満	18 歳 以 上	18 歳 未 満	18 歳 以 上	18 歳 未 満	18 歳 以 上
平成 24 年度	492	18,984	28	1,492	106	1,625
25	485	19,309	28	1,407	108	1,642
26	466	19,246	27	1,383	101	1,690
27	474	19,354	23	1,396	106	1,716
28	474	19,689	27	1,395	116	1,803

年 度	音 声 又 は 言 語 機 能 障 害		肢 体 不 自 由		内 部 障 害	
	18 歳 未 満	18 歳 以 上	18 歳 未 満	18 歳 以 上	18 歳 未 満	18 歳 以 上
平成 24 年度	2	240	267	9,555	89	6,072
25	1	247	253	9,745	95	6,268
26	1	237	244	9,642	93	6,294
27	2	245	250	9,599	93	6,398
28	—	248	248	9,552	83	6,691

資料：福祉部障害者サービス調整担当課

表114 知的障害者名簿登載者数

(各年度末現在)

年 度	総 数		最 重 度		重 度		中 度		軽 度	
	18 歳 未 満	18 歳 以 上	18 歳 未 満	18 歳 以 上	18 歳 未 満	18 歳 以 上	18 歳 未 満	18 歳 以 上	18 歳 未 満	18 歳 以 上
平成 24 年度	1,007	3,043	23	127	272	843	211	807	501	1,266
25	1,041	3,187	29	134	278	874	220	821	514	1,358
26	1,049	3,320	31	136	271	910	231	832	516	1,442
27	1,099	3,451	34	137	267	943	233	850	565	1,521
28	1,087	3,599	36	139	270	977	222	873	559	1,610

資料：福祉部障害者サービス調整担当課

表115 精神障害者保健福祉手帳所持者数

(各年度末現在)

年 度	所 持 者 数	等 級 別 内 訳		
		1 級	2 級	3 級
平成 24 年度	4,494	319	2,497	1,678
25	4,771	311	2,526	1,934
26	5,164	302	2,641	2,221
27	5,586	301	2,848	2,437
28	6,041	314	3,143	2,584

資料：健康部保健予防課

表116 心身障害者福祉手当および医療費助成状況

(各年度末現在)

年 度	福 祉 手 当 受 給 者 数			医 療 費 助 成 対 象 者 数
	練 馬 区 心 身 障 害 者 福 祉 手 当	東 京 都 重 度 心 身 障 害 者 手 当	国 の 重 度 障 害 者 福 祉 手 当	
平成 24 年度	10,334	556	947	5,377
25	10,426	558	961	5,357
26	10,620	540	948	5,404
27	10,730	551	940	5,403
28	10,931	550	950	5,423

資料：福祉部障害者サービス調整担当課

表117 福祉作業所通所者数および工賃支払高

(1) 就労継続支援B型事業実施施設通所者数

(各年4月1日現在)

年	白 百 合			か た く り			大 泉			北 町		
	計	男	女	計	男	女	計	男	女	計	男	女
平成 25 年	34	19	15	58	42	16	68	41	27	49	25	24
26	35	20	15	57	40	17	66	40	26	44	24	20
27	35	20	15	57	40	17	60	35	25	48	28	20
28	40	21	19	60	43	17	60	38	22	46	27	19
29	40	22	18	62	45	17	52	32	20	48	29	19

資料：福祉部障害者施策推進課

(2) 就労継続支援B型事業実施施設工賃支払高

年 度	白 百 合			か た く り			大 泉			北 町		
	総 額	実働月延人数	一人当たり月額	総 額	実働月延人数	一人当たり月額	総 額	実働月延人数	一人当たり月額	総 額	実働月延人数	一人当たり月額
平成 24 年度	3,751,268	420	8,932	7,354,289	706	10,417	3,765,305	768	4,903	5,732,610	550	10,423
25	4,112,040	408	10,079	6,382,045	684	9,330	3,576,205	734	4,872	5,406,680	513	10,539
26	4,178,423	406	10,292	7,130,105	672	10,610	3,839,490	676	5,680	5,755,819	495	11,628
27	5,324,011	402	13,244	7,274,705	666	10,923	4,094,450	650	6,299	6,200,106	530	11,698
28	4,830,179	454	10,639	6,608,044	710	9,307	3,823,765	623	6,138	6,310,841	528	11,952

資料：福祉部障害者施策推進課

(3) 就労移行支援事業実施施設通所者数

(各年4月1日現在)

年	か た く り			貫 井 福 祉 工 房			大 泉			北 町		
	計	男	女	計	男	女	計	男	女	計	男	女
平成 25 年	3	1	2	16	13	3	3	2	1	1	1	—
26	1	1	—	16	15	1	2	2	—	4	1	3
27	4	2	2	20	13	7	3	2	1	4	1	3
28	7	4	3	16	11	5	3	3	—	1	—	1
29	7	4	3	11	8	3	6	5	1	1	—	1

資料：福祉部障害者施策推進課

表118 高齢者福祉サービス状況

(1) ひとり暮らし等高齢者支援事業

年 度	入浴証 交付人員	民間緊急通報 システム設置数	高齢者見守り 訪問利用者数	高齢者福祉電話 (電話訪問世帯数)	火災警報器 給付数	自動消火器 給付数
平成 24 年度		*	*			
25	3,640	399	341	169	7	16
26	3,799	535	421	161	2	5
27	3,800	576	419	153	—	12
28	3,917	578	407	122	7	12
	4,019	599	402	119	2	11

年 度	食 事 サ ー ビ ス 会 食		食 事 サ ー ビ ス 配 食		認知症高齢者 位置情報提供 サービス利用料 助成者数	家族介護者教室 参加者数
	利用者数	延食数	利用者数	延食数		
平成 24 年度	*		*		*	
25	48	4,342	1,446	172,660	45	1,161
26	44	3,696	1,386	167,551	41	956
27	41	3,561	1,399	163,696	50	1,134
28	46	3,046	1,492	169,282	53	1,179
	35	2,980	1,540	181,773	56	1,064

注：*印は年度末日現在、無印は年度間の数値である。

資料：高齢施策担当部高齢社会対策課、高齢者支援課

(2) 高齢者住宅

(各年度末現在)

年 度	集 合 住 宅 提 供 戸 数	う ち 区 立 高 齢 者 集 合 住 宅
平成 24 年度		
25	441	140
26	441	140
27	441	140
28	441	140

資料：高齢施策担当部高齢社会対策課、都市整備部住宅課

(3) 要介護高齢者支援事業

(各年度末現在)

年 度	出張調髪 利用者数	布団乾燥 消毒件数	布団薬品 消毒件数	布団水洗い 件数	寝具クリー ニング件数	紙おむつ等 支給者数	おむつ代 支給者数
平成 24 年度							
25	4,772	6,751	735	623	5,798	51,531	4,687
26	5,072	6,575	706	635	5,360	52,761	4,770
27	5,168	6,187	673	592	5,363	56,131	4,505
28	5,185	6,052	643	617	5,008	57,935	4,415
	5,308	5,504	612	543	4,871	60,141	4,385

資料：高齢施策担当部高齢者支援課

(4) 老人クラブ

(各年度末現在)

年 度	老 人 ク ラ ブ 数	老 人 ク ラ ブ 農 園 数	ゲ ー ト ボ ー ル 場 数
平成 24 年度			
25	138	26	5
26	138	25	4
27	136	24	4
28	136	21	4
	135	23	4

資料：高齢施策担当部高齢社会対策課

表119 高齢者福祉施設等の定員

年		特別養護老人ホーム		介護老人保健施設		軽費老人ホーム		都市型軽費老人ホーム		認知症高齢者グループホーム	
		施設数	定員	施設数	定員	施設数	定員	施設数	定員	施設数	定員
平成	25年	23	1,636	8	816	1	50	2	40	28	465
	26	25	1,724	11	1,080	1	50	5	100	29	483
	27	27	1,864	11	1,080	1	50	9	170	30	509
	28	27	1,864	13	1,236	1	50	9	170	32	545
	29	27	1,864	14	1,316	1	50	9	170	33	563

注：特別養護老人ホームのうち、区の助成により整備されたものには、このほか「東京武蔵野ホーム」(板橋区、定員30人)がある。
資料：高齢施策担当部高齢社会対策課、介護保険課

図28 高齢者福祉施設等の定員の推移【表119関連】

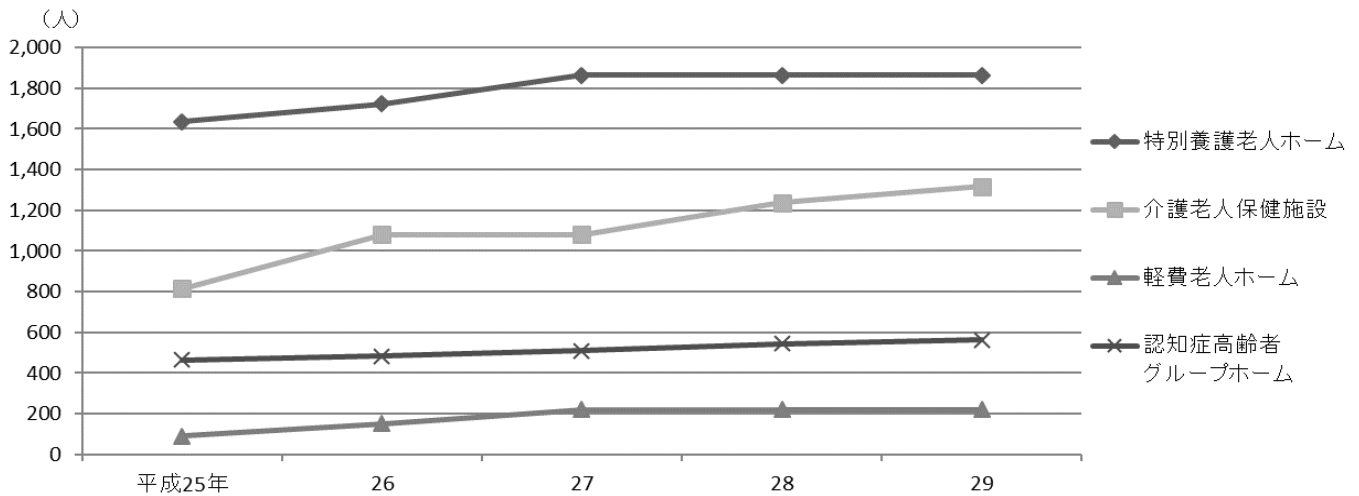

注：「軽費老人ホーム」には都市型軽費老人ホームを含む。

表120 老人ホーム措置・入所状況

年 度	養 護 老 人 ホ ー ム				軽 費 老 人 ホ ー ム			
	入 所 者	退 所 者	在 所 者	待 機 者	入 所 者	退 所 者	在 所 者	待 機 者
平成 24 年度	39	37	188	6	8	7	49	
25	14	26	174	10	8	7	50	
26	24	25	173	7	4	4	50	
27	18	21	170	3	3	4	49	
28	6	16	157	2	7	9	47	

注：「入所者」と「退所者」は各年度の合計数、「在所者」と「待機者」は各年度末現在の数値である。
資料：高齢施策担当部高齢社会対策課、高齢者支援課

表121 国民健康保険

(1) 加入状況

(各年度末現在)

年 度	世 帯 数	人 口	加 入 状 況		加 入 率		年 間 平 均	
			加入世帯数	被保険者数	世 帯	被 保 険 者	世 帯 数	被 保 険 者 数
平成 24 年度	345,379	709,609	119,620	190,839	34.6	26.9	121,060	194,102
25	348,841	712,407	118,291	186,525	33.9	26.2	119,814	190,178
26	352,799	716,377	116,261	180,972	33.0	25.3	118,094	185,080
27	357,910	720,915	113,726	173,818	31.8	24.1	115,738	178,510
28	362,845	725,608	109,543	164,033	30.2	22.6	112,756	170,762

注：「世帯数」および「人口」は住民基本台帳による数値である。

資料：区民部国保年金課

(2) 保険料の調定および収納状況

(ア) 基礎賦課額分

年 度	件 数			金 額		
	調 定	収 納	収 納 率	調 定 額	収 納 額	収 納 率
平成 24 年度	1,192,088	1,014,022	85.1	13,127,416,548	11,406,951,317	86.9
25	1,173,242	997,677	85.0	13,160,440,787	11,492,873,328	87.3
26	1,151,882	986,556	85.6	13,342,358,440	11,754,447,838	88.1
27	1,120,036	962,367	85.9	13,263,809,546	11,692,114,217	88.2
28	1,083,241	927,498	85.6	13,358,793,919	11,758,674,597	88.0

注：数値は現年度分である。

資料：区民部国保年金課

(イ) 介護分

年 度	件 数			金 額		
	調 定	収 納	収 納 率	調 定 額	収 納 額	収 納 率
平成 24 年度	619,466	527,309	85.1	1,834,071,427	1,561,123,433	85.1
25	600,315	511,066	85.1	1,994,118,462	1,711,989,852	85.9
26	580,571	497,648	85.7	1,901,126,116	1,647,927,881	86.7
27	554,726	476,319	85.9	1,747,904,891	1,519,202,788	86.9
28	527,775	451,830	85.6	1,676,292,786	1,451,864,315	86.6

注：数値は現年度分である。

資料：区民部国保年金課

(ウ) 後期高齢者支援金分

年 度	件 数			金 額		
	調 定	収 納	収 納 率	調 定 額	収 納 額	収 納 率
平成 24 年度	1,192,084	1,013,963	85.1	4,399,473,677	3,822,905,461	86.9
25	1,173,222	997,630	85.0	4,683,899,868	4,090,419,535	87.3
26	1,151,872	986,499	85.6	4,484,374,376	3,945,756,346	88.0
27	1,120,035	962,317	85.9	4,163,040,394	3,670,281,192	88.2
28	1,083,236	927,441	85.6	4,079,752,621	3,597,907,656	88.2

注：数値は現年度分である。

資料：区民部国保年金課

(3) 1世帯、1人当たりの保険料

(ア) 基礎賦課額分

年 度	1 世 帯 当 た り の 保 険 料		1 人 当 た り の 保 険 料	
	調 定 額	収 納 額	調 定 額	収 納 額
平成 24 年度	108,437	94,226	67,632	58,768
25	109,841	95,923	69,201	60,432
26	112,981	99,535	72,090	63,510
27	114,602	101,022	74,303	65,498
28	118,475	104,284	78,230	68,860

注：(1) 数値は現年度分である。

(2) 世帯数、被保険者数は年度ごとに算出した年間平均である。

資料：区民部国保年金課

(イ) 介護分

年 度	1 人 当 た り の 保 険 料	
	調 定 額	収 納 額
	円	円
平成 24 年度	25,439	21,653
25	28,489	24,459
26	28,318	24,547
27	27,179	23,622
28	27,411	23,741

注：(1) 数値は現年度分である。

(2) 世帯数、被保険者数は年度ごとに算出した年間平均である。

資料：区民部国保年金課

(ウ) 後期高齢者支援金分

年 度	1 世 帯 当 た り の 保 険 料		1 人 当 た り の 保 険 料	
	調 定 額	収 納 額	調 定 額	収 納 額
	円	円	円	円
平成 24 年度	36,341	31,579	22,666	19,695
25	39,093	34,140	24,629	21,508
26	37,973	33,412	24,229	21,319
27	35,970	31,712	23,321	20,561
28	36,182	31,909	23,891	21,070

注：(1) 数値は現年度分である。

(2) 世帯数、被保険者数は年度ごとに算出した年間平均である。

資料：区民部国保年金課

(4) 資格取得事由別被保険者数

年 度	総 数	転 入	社会保険離脱	生活保護廃止	出 生	後期高齢者離脱	そ の 他
平成 24 年度	34,832	11,181	20,208	524	884	1	2,034
25	34,794	10,923	19,707	566	877	1	2,720
26	34,099	10,994	19,046	546	833	—	2,680
27	34,013	11,025	18,877	529	770	2	2,810
28	33,895	10,797	18,750	474	656	2	3,216

資料：区民部国保年金課

(5) 資格喪失事由別被保険者数

年 度	総 数	転 出	社会保険加入	生活保護開始	死 亡	後期高齢者加入	そ の 他
平成 24 年度	39,073	11,109	17,510	1,475	982	5,477	2,520
25	39,108	10,794	19,029	1,165	886	4,699	2,535
26	39,652	10,634	19,302	1,162	926	5,070	2,558
27	41,167	10,862	20,401	1,044	903	5,490	2,467
28	43,680	10,621	22,660	983	877	5,789	2,750

資料：区民部国保年金課

(6) 療養諸費用負担区分

年 度	受 診 件 数	1 人 当 た り 件 数	費 用 額				1 人 当 た り 費 用 額
			保 険 者 分 担 額	一 部 負 担 金	そ の 他 の 負 担 額	千 円	
平成 24 年度	2,987,873	15.39	53,460,838	38,831,174	12,121,052	2,508,612	275.4
25	2,965,152	15.59	53,273,091	38,735,797	12,002,305	2,534,989	280.1
26	2,911,767	15.73	52,835,854	38,455,090	11,900,874	2,479,889	285.5
27	2,864,815	16.05	53,684,382	39,083,460	12,254,061	2,346,861	300.7
28	2,750,243	16.11	52,137,725	37,863,122	12,144,515	2,130,088	305.3

注：(1) 老人保健法による医療給付に係る分を除く。

(2) 上記の数値は、厚生労働省提出資料の様式によるため、決算の数値とは異なる場合がある。

資料：区民部国保年金課

(7) 療養の給付等費用額の状況

年 度	総 数		診 療 費					
	件 数	金 額	入 院		入 院 外		菌 科	
	千円	千円	件 数	金 額	件 数	金 額	件 数	金 額
平成 24 年度	2,898,741	52,246,573	31,374	17,119,211	1,463,604	18,647,816	360,488	4,628,337
25	2,874,736	52,101,958	30,845	16,624,558	1,443,564	18,711,383	363,176	4,622,055
26	2,822,648	51,688,042	30,205	16,426,684	1,406,993	18,723,387	363,410	4,553,960
27	2,779,807	52,575,291	30,038	16,699,461	1,382,197	19,012,713	355,725	4,409,055
28	2,673,367	51,121,460	29,546	16,748,109	1,324,084	18,507,947	340,517	4,189,936

年 度	薬 剤		食 事 療 養 ・ 生 活 療 養 費		訪 問 看 護 療 養 費	
	件 数	金 額	件 数	金 額	件 数	金 額
	千円	千円	千円	千円	千円	千円
平成 24 年度	1,010,735	10,854,218	29,583	807,814	2,957	189,177
25	1,004,723	11,162,751	29,088	777,566	3,340	203,645
26	989,563	10,980,930	28,275	750,373	4,202	252,708
27	978,805	11,399,092	28,183	744,189	4,859	310,781
28	945,554	10,583,497	27,738	720,855	5,928	371,116

注：(1) 費用額とは、本人負担3割+給付7割の10割相当、を意味する。
 (2) 老人保健法による医療給付に係る分を除く。
 (3) 上記の数値は、厚生労働省提出資料の様式によるため、決算の数値とは異なる場合がある。
 (4) 「療養の給付」とは被保険者証を提出して療養取扱機関にかかった場合をいう。

資料：区民部国保年金課

(8) 療養費等支給決定状況

年 度	総 数		診 療 費		食 事 療 養 ・ 生 活 療 養 費		移 送 費	
	件 数	金 額	件 数	金 額	件 数	金 額	件 数	金 額
	千円	千円	千円	千円	千円	千円	千円	千円
平成 24 年度	118,715	880,137	2,022	20,909	24	287	2	36
25	119,504	848,440	4,107	26,416	32	211	2	104
26	117,394	832,197	2,545	23,726	15	45	1	64
27	113,224	804,140	2,873	30,780	11	20	3	14
28	104,614	735,549	2,806	33,803	19	168	3	164

年 度	柔 道 整 復		マ ッ サ ー ジ		鍼 ・ 灸		治 療 装 具	
	件 数	金 額	件 数	金 額	件 数	金 額	件 数	金 額
	千円	千円	千円	千円	千円	千円	千円	千円
平成 24 年度	108,144	705,575	3,375	82,642	3,806	32,011	1,342	38,677
25	106,899	675,382	3,407	76,736	3,737	30,623	1,320	38,968
26	106,480	665,144	3,160	72,083	3,877	33,419	1,316	37,716
27	102,062	626,304	3,207	75,754	3,811	34,056	1,257	37,212
28	93,796	560,398	3,278	75,651	3,460	29,433	1,305	36,604

注：(1) 老人保健法による医療給付に係る分を除く。
 (2) 上記の数値は、厚生労働省提出資料の様式によるため、決算の数値とは異なる場合がある。
 (3) 「療養費」とは被保険者証を使えなかった理由があるとき、その費用の一部を払い戻した場合をいう。

資料：区民部国保年金課

表122 介護保険

(1) 第1号被保険者数

(各年度末現在)

年 度	人 口	第 1 号 被 保 険 者				被 保 険 者 割 合 %
		計	65 歳 ~ 74 歳	75 歳 以 上	被 保 険 者 割 合	
平成 24 年度	709,609	145,923	72,365	73,558	20.56	
25	712,407	150,037	74,661	75,376	21.06	
26	716,377	153,724	76,345	77,379	21.46	
27	720,915	156,429	76,388	80,041	21.70	
28	725,608	158,154	75,338	82,816	21.80	

注：「人口」は住民基本台帳の外国人人口を含む。

資料：高齢施策担当部介護保険課

(2) 保険料段階別第1号被保険者数

(各年度末現在)

年 度	(24~26) (27~28)	総数	第1段階	第2段階	特3段階	第3段階	特4段階	第4段階	第5段階	第6段階
			第1段階	第2段階	第3段階	第4段階	第5段階	第6段階	第7段階	
24		146,092	6,628	23,015	7,957	9,219	21,940	14,100	14,746	16,811
25		149,890	6,987	23,442	8,266	9,609	22,367	14,126	15,446	17,369
26		153,588	7,319	23,712	8,772	9,935	22,080	14,567	16,216	17,723
27		156,298	32,030		9,156	10,261	22,123	14,769	17,124	18,432
28		158,012	31,861		9,538	10,411	21,548	15,206	17,712	18,728

年 度	(24~26) (27~28)	第7段階	第8段階	第9段階	第10段階	第11段階	第12段階		
		第8段階	第9段階	第10段階	第11段階	第12段階	第13段階	第14段階	第15段階
平成 24 年度		13,774	6,079	5,093	2,054	1,046	3,630		
25		13,862	6,332	5,169	1,955	1,123	3,837		
26		13,717	6,470	5,347	2,194	1,256	4,280		
27		13,114	6,459	5,388	2,111	1,207	1,662	797	1,665
28		13,239	6,684	5,383	2,155	1,225	1,743	804	1,775

注：(1) 総数には年度途中資格喪失者を含む。

(2) 平成27年度から保険料段階が12段階から15段階に変更された。

資料：高齢施策担当部介護保険課

(3) 保険料の調定および収納状況

年 度	調 定 件 数			調 定 額		
	計	特 別 徴 収	普 通 徴 収	計	特 別 徴 収	普 通 徴 収
平成 24 年度	151,840	122,564	29,276	8,873,156,720	7,492,999,540	1,380,157,180
25	155,936	126,609	29,327	9,152,007,110	7,756,550,250	1,395,456,860
26	159,836	130,240	29,596	9,448,291,000	8,018,919,050	1,429,371,950
27	162,509	132,418	30,091	11,176,969,890	9,550,646,360	1,626,323,530
28	164,590	136,030	28,560	11,381,314,090	9,770,694,330	1,610,619,760

年 度	収 納 額			収 納 率		
	計	特 別 徴 収	普 通 徴 収	計	特 別 徴 収	普 通 徴 収
平成 24 年度	8,657,475,630	7,492,999,540	1,164,476,090	97.6	100.0	84.4
25	8,931,121,363	7,756,550,250	1,174,571,113	97.6	100.0	84.2
26	9,225,113,410	8,018,919,050	1,206,194,360	97.6	100.0	84.4
27	10,919,655,780	9,550,646,360	1,369,009,420	97.7	100.0	84.2
28	11,136,277,480	9,770,694,330	1,365,583,150	97.8	100.0	84.8

注：(1) 調定件数は、年度中に調定した人の延べ人数である。

(2) 収納額は収入済額から還付未済額を引いた額である。

資料：高齢施策担当部介護保険課

(4) 要介護認定申請および審査件数

年 度	申 請 書 受 理 件 数	認 定 調 査 件 数	主 治 医 意 見 書 作 成 件 数	審 査 会 開 催 数	審 査 判 定 数
平成 24 年度	27,296	26,392	26,552	760	25,879
25	27,716	27,099	26,928	764	26,593
26	29,363	28,472	28,641	765	27,689
27	30,387	29,538	29,704	792	29,493
28	27,282	26,199	26,279	819	25,624

資料：高齢施策担当部介護保険課

(5) 要介護認定者数

(各年度末現在)

年 度	総 数			要 支 援 1			要 支 援 2			要 介 護 1		
	計	第 1 号	第 2 号	計	第 1 号	第 2 号	計	第 1 号	第 2 号	計	第 1 号	第 2 号
平成 24 年度	27,498	26,844	654	2,286	2,265	21	2,920	2,876	44	5,465	5,364	101
25	29,021	28,374	647	2,714	2,679	35	3,122	3,069	53	5,923	5,827	96
26	30,165	29,540	625	3,021	2,992	29	3,235	3,194	41	6,648	6,524	124
27	30,737	30,133	604	3,191	3,156	35	3,524	3,467	57	6,069	5,977	92
28	31,846	31,218	628	3,547	3,498	49	4,014	3,951	63	5,820	5,720	100

年 度	要 介 護 2			要 介 護 3			要 介 護 4			要 介 護 5		
	計	第 1 号	第 2 号	計	第 1 号	第 2 号	計	第 1 号	第 2 号	計	第 1 号	第 2 号
平成 24 年度	6,119	5,968	151	3,881	3,761	120	3,415	3,324	91	3,412	3,286	126
25	6,263	6,104	159	4,057	3,954	103	3,619	3,538	81	3,323	3,203	120
26	6,279	6,130	149	4,186	4,088	98	3,546	3,466	80	3,250	3,146	104
27	6,684	6,545	139	4,254	4,166	88	3,708	3,629	79	3,307	3,193	114
28	6,902	6,771	131	4,415	4,323	92	3,774	3,690	84	3,374	3,265	109

資料：高齢施策担当部介護保険課

(6) サービス受給者数

年 度	居 宅 ・ 介 護 予 防 サ ー ビ ス	施 設 サ ー ビ ス			地 域 密 着 型 サ ー ビ ス
		介 護 老 人 福 祉 施 設	介 護 老 人 保 健 施 設	介 護 療 養 型 医 療 施 設	
平成 24 年度	214,214	21,162	11,510	4,841	15,707
25	227,513	24,429	11,547	4,516	16,007
26	241,574	25,400	12,635	4,050	16,979
27	236,985	26,628	13,670	3,809	17,338
28	227,928	27,818	14,263	3,923	50,835

注：サービス受給者数は、各月の利用人数を合計したものである。

資料：高齢施策担当部介護保険課

(7) サービス区別経費

年 度	居 宅 ・ 介 護 予 防 サ ー ビ ス 費				
	計	訪 問 介 護	訪 問 入 浴 介 護	訪 問 看 護	訪 問 リハビリテーション
平成 24 年度	千円 24,122,632	千円 5,753,166	千円 407,950	千円 880,742	千円 85,533
25	25,720,261	5,792,204	373,214	988,913	111,522
26	27,180,497	5,651,450	372,869	1,136,868	128,056
27	27,614,687	5,364,737	366,561	1,318,029	136,030
28	25,511,203	4,943,751	359,970	1,487,004	153,556
年 度	居 宅 ・ 介 護 予 防 サ ー ビ ス 費				
	通 所 介 護	通 所 介 護 リハビリテーション	福 祉 用 具 貸 与	短 期 入 所 生 活 ・ 療 養 介 護	居 宅 療 養 管 理 指 導
平成 24 年度	千円 6,157,781	千円 1,089,349	千円 1,331,593	千円 1,078,997	千円 500,586
25	6,786,791	1,120,020	1,396,644	1,241,995	581,003
26	7,384,884	1,203,642	1,486,252	1,338,687	661,449
27	7,349,099	1,247,154	1,563,467	1,379,327	731,719
28	4,969,117	1,401,781	1,629,864	1,389,702	810,865
年 度	居 宅 ・ 介 護 予 防 サ ー ビ ス 費				
	特 定 施 設 入 居 者 生 活 介 護	居 宅 介 護 支 援 ・ 介 護 予 防 支 援	福 祉 用 具 購 入 費	住 宅 改 修 費	
平成 24 年度	千円 4,238,329	千円 2,334,291	千円 71,673	千円 192,642	
25	4,578,057	2,486,109	71,404	192,386	
26	4,947,252	2,605,368	70,676	193,044	
27	5,178,288	2,674,177	79,699	226,399	
28	5,414,573	2,628,952	78,996	243,074	
年 度	施 設 サ ー ビ ス 費				
	計	介 護 老 人 福 祉 施 設	介 護 老 人 保 健 施 設	介 護 療 養 型 医 療 施 設	食 事 費 用
平成 24 年度	千円 10,727,313	千円 5,688,828	千円 3,235,431	千円 1,803,053	千円 -
25	11,398,295	6,500,101	3,229,840	1,668,354	-
26	11,733,179	6,724,305	3,502,746	1,506,128	-
27	12,001,244	6,900,335	3,692,536	1,408,373	-
28	12,336,666	7,121,813	3,791,761	1,423,092	-
年 度	地 域 密 着 型 サ ー ビ ス 費				
	計	定 期 巡 回 ・ 随 時 対 応 型 訪 問 介 護 看 護	夜 間 対 応 型 訪 問 介 護	地 域 密 着 型 通 所 介 護	認 知 症 対 応 型 通 所 介 護
平成 24 年度	千円 2,614,196	千円 15,857	千円 87,966	千円 -	千円 463,429
25	2,691,340	137,296	83,804	-	434,557
26	2,886,255	216,829	75,195	-	447,983
27	2,947,915	291,899	80,278	-	395,008
28	5,353,159	289,447	79,792	2,252,023	397,314
年 度	地 域 密 着 型 サ ー ビ ス 費				
	小 規 模 多 機 能 型 居 宅 介 護	認 知 症 対 応 型 共 同 生 活 介 護	地 域 密 着 型 特 定 施 設 入 居 者 生 活 介 護	地 域 密 着 型 介 護 老 人 福 祉 施 設 入 所 者 生 活 介 護	看 護 小 規 模 多 機 能 型 居 宅 介 護
平成 24 年度	千円 544,246	千円 1,502,697	千円 -	千円 -	千円 -
25	524,248	1,511,434	-	-	-
26	601,703	1,541,937	-	2,608	-
27	629,526	1,548,303	-	2,902	-
28	704,454	1,623,600	-	2,964	3,565
年 度	そ の 他				
	高 額 介 護 等 サ ー ビ ス 費	審 査 支 払 手 数 料	特 定 入 所 者 介 護 サ ー ビ ス 費		
平成 24 年度	千円 877,887	千円 53,397	千円 997,228		
25	956,199	57,364	1,141,007		
26	1,018,697	47,062	1,205,324		
27	1,201,337	48,686	1,224,772		
28	1,405,917	48,484	1,151,973		

資料：高齢施策担当部介護保険課

図29 国民健康保険被保険者および加入率の推移【表121関連】



図30 要介護認定者数の推移【表122関連】



表123 国民年金

(1) 拠出年金加入者数

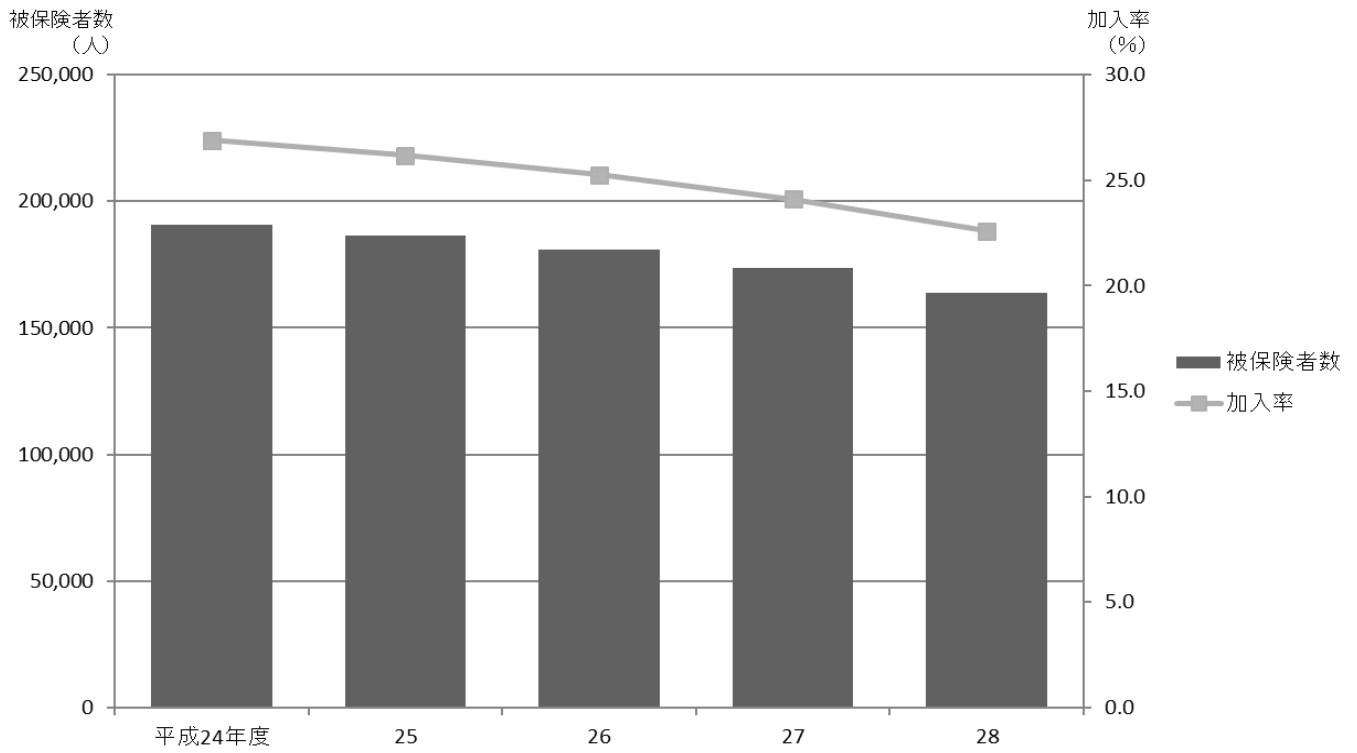
(各年度末現在)

年 度	被 保 者 数			
	計	1 号 (強 制)	1 号 (任 意)	3 号
平成 24 年度	170,343	113,169	2,307	54,867
25	169,654	113,368	2,103	54,183
26	168,013	111,879	2,021	54,113
27	164,245	108,543	1,953	53,749
28	157,393	102,803	1,886	52,704

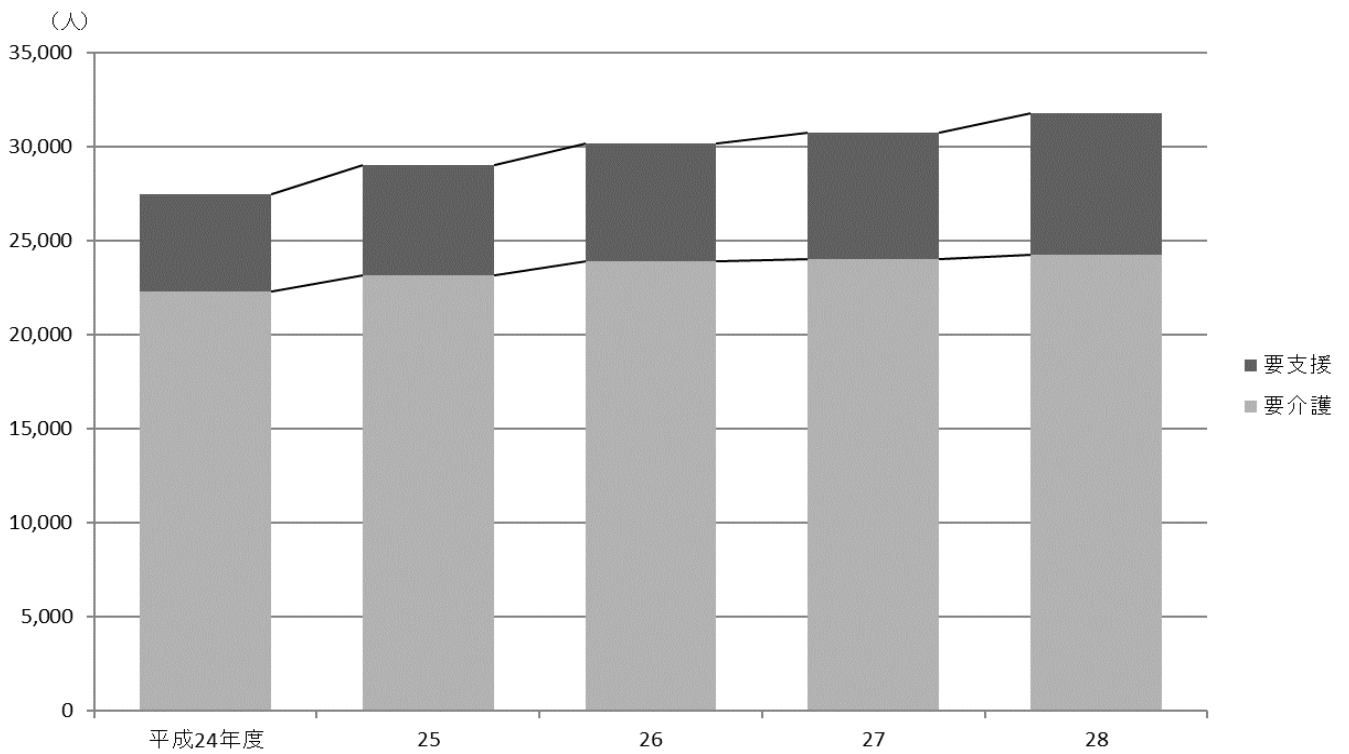
資料：区民部国保年金課

(2) 拠出年金受給権者状況

(各年度末現在)

年 度	老 齢	通算老齢	老 齢 基 礎	障 害	障 害 基 礎	遺族基礎	寡 婦	死 亡 一 時 金
平成 24 年度	4,594	4,269	118,214	203	1,855	225	67	139
25	4,058	3,868	123,092	185	1,918	216	56	111
26	3,600	3,446	127,595	174	1,963	217	57	106
27	3,128	3,056	131,078	165	2,045	224	51	92
28	2,701	2,667	133,959	160	2,122	237	45	95

資料：区民部国保年金課

(3) 福祉年金受給権者状況

(各年度末現在)

年 度	総 数			全 部 支 給		
	計	老 齢 福 祉	障 害 基 礎	計	老 齢 福 祉	障 害 基 礎
平成 24 年度	4,685	37	4,648	4,385	12	4,373
25	4,775	24	4,751	4,471	6	4,465
26	4,828	17	4,811	4,525	3	4,522
27	4,983	15	4,968	4,672	2	4,670
28	4,899	14	4,885	4,618	2	4,616

年 度	一 部 支 給 停 止			全 部 支 給 停 止		
	計	老 齢 福 祉	障 害 基 礎	計	老 齢 福 祉	障 害 基 礎
平成 24 年度	45	—	45	255	25	230
25	50	1	49	254	17	237
26	41	1	40	262	13	249
27	37	1	36	274	12	262
28	41	—	41	240	12	228

資料：区民部国保年金課

表124 第3子誕生祝金支給人数および支給額

年 度	支 給 人 数	支 給 額
平成 24 年度	619	123,800,000 円
25	601	120,200,000
26	595	119,000,000
27	610	122,000,000
28	579	115,800,000

資料：こども家庭部子育て支援課

表125 後期高齢者医療制度に基づく医療給付状況

年 度	対 象 者 数	総 数		診 療 費			
		件 数	費 用 額	医 科 入 院		医 科 入 院 外	
				件 数	費 用 額	件 数	費 用 額
			千円		千円		千円
平成 24 年度	70,652	2,473,580	62,914,675	49,661	26,196,999	1,179,926	18,250,492
25	72,263	2,566,136	65,532,171	50,324	26,965,770	1,214,782	18,943,879
26	74,018	2,639,651	66,701,998	50,984	27,246,782	1,239,282	19,401,783
27	76,390	2,729,952	70,618,385	52,633	28,834,134	1,275,125	20,416,578
28	78,842	2,821,118	71,742,531	53,673	29,542,552	1,315,162	20,972,164

年 度	診 療 費		調 剤		食 事 ・ 生 活 療 養 費	
	歯 科 (歯 科 入 院 含 む)		件 数	費 用 額	件 数	費 用 額
	件 数	費 用 額				
		千円		千円		千円
平成 24 年度	190,339	2,671,925	858,470	12,115,320	46,297	1,400,892
25	204,220	2,841,397	896,075	13,062,538	47,077	1,403,746
26	218,260	2,941,727	925,720	13,296,480	47,559	1,394,267
27	230,807	3,078,952	957,044	14,316,848	49,214	1,425,544
28	242,162	3,189,211	996,477	14,014,241	50,188	1,413,800

年 度	訪 問 看 護 療 養 費		医 療 費 支 給 費	
	件 数	費 用 額	件 数	費 用 額
平成 24 年度	2,791	222,920	192,393	2,056,127
25	2,927	230,929	197,808	2,083,911
26	3,414	279,953	201,991	2,141,006
27	4,046	348,899	210,297	2,197,430
28	4,787	409,458	208,857	2,201,105

注：(1)「件数」および「費用額」は、東京都後期高齢者医療広域連合の給付状況から、練馬区の被保険者分を抽出したものである。
 (2)「対象者数」は、各年度末日(3月31日)現在の数値である。
 (3)医療費総額(「総数」の「費用額」)は、戻入差引前の数値である。
 (4)「食事・生活療養費」の「件数」は再掲であり総数には含まれない。

資料：区民部国保年金課

表126 児童手当等支給状況

(1) 児童手当および子ども手当

年 度	児 童 手 当		子 ど も 手 当	
	延 べ 児 童 数	支 給 金 額	延 べ 児 童 数	支 給 金 額
平成 24 年度	840,007	8,710,675	199,196	2,234,522
25	1,014,495	10,305,405	11	143
26	1,008,049	10,210,190	—	—
27	1,004,298	10,139,805	—	—
28	1,000,004	10,060,585	—	—

注：平成24年4月1日に子ども手当が児童手当に制度改正された。平成24年6月分から所得制限が設けられた。

資料：こども家庭部子育て支援課

(2) 児童扶養手当および特別児童扶養手当

年 度	児 童 扶 養 手 当		特 別 児 童 扶 養 手 当	
	延 べ 児 童 数	支 給 金 額	受 給 者 数	児 童 数
平成 24 年度	55,941	2,114,282	630	647
25	56,179	2,113,291	676	694
26	55,257	2,051,015	663	681
27	55,215	2,049,552	648	667
28	53,703	2,039,334	644	663

注：特別児童扶養手当の認定・支給事務は東京都が行っている。

資料：こども家庭部子育て支援課

(3) 児童育成手当

年 度	育 成 手 当		障 害 手 当	
	延 べ 児 童 数	支 給 金 額	延 べ 児 童 数	支 給 金 額
平成 24 年度	106,663	1,439,951	5,768	89,404
25	105,253	1,420,916	6,169	95,620
26	103,391	1,395,779	6,155	95,403
27	101,901	1,375,334	6,005	93,078
28	100,204	1,352,754	5,918	91,729

資料：こども家庭部子育て支援課

表127 区立学童クラブ数および入会児童数

(各年10月31日現在)

年 度	総 数		学 童 ク ラ ブ		ねりっこ学童クラブ	
	施設数	入会児童数	施設数	入会児童数	施設数	入会児童数
平成 24 年度	92(22)	3,758	92(22)	3,758	—	—
25	92(24)	3,795	92(24)	3,795	—	—
26	92(28)	3,976	92(28)	3,976	—	—
27	92(28)	4,193	92(28)	4,193	—	—
28	92(31)	4,384	89(28)	4,167	3(3)	217

注：施設数の（ ）内の数値は、委託施設の数で内数である。

資料：こども家庭部子育て支援課

表128 子育てのひろば数および利用者数

年 度	総 数		区立子育てのひろば(びよびよ)		民設子育てのひろば	
	施設数	利用者数	施設数	利用者数	施設数	利用者数
平成 24 年度	18	189,143	8	141,599	10	47,544
25	19	191,460	8	143,159	11	48,301
26	22	217,583	9	166,277	13	51,306
27	22	222,341	9	171,629	13	50,712
28	24	255,651	11	196,680	13	58,971

資料：こども家庭部練馬子ども家庭支援センター

表129 保育所施設数、定員および待機児数

(各年4月1日現在)

年	総 数			区立保育園		私立保育園		家庭的保育事業		小規模保育事業		
	施設	家庭的保育者	定員	施設	定員	施設	定員	家庭的保育者	定員	施設	家庭的保育者	定員
平成 20 年	120	63	9,068	60	6,415	21	1,677	42	121	—	—	—
21	122	61	9,212	60	6,453	23	1,790	41	117	—	—	—
22	126	69	9,585	60	6,536	24	1,878	48	141	—	—	—
23	137	71	10,168	60	6,541	29	2,277	50	147	—	—	—
24	143	72	10,826	60	6,541	36	2,873	51	149	—	—	—
25	149	70	11,314	60	6,567	41	3,318	54	159	—	—	—
26	157	68	12,038	60	6,585	48	3,922	57	168	6	6	97
27	177	67	13,410	60	6,596	65	5,285	56	170	13	11	211
28	188	66	14,163	60	6,621	75	6,120	55	170	22	11	382
29	210	66	15,065	60	6,715	79	6,586	55	174	43	11	796

年	事業所内保育事業		居宅訪問型保育事業	認証保育所		保育室		そ の 他			待機児数
	施設	定員	定員	施設	定員	施設	定員	施設	福祉員	定員	
平成 20 年	—	—	—	22	623	9	169	8	21	63	254
21	—	—	—	22	623	9	169	8	20	60	429
22	—	—	—	27	815	7	140	8	21	75	552
23	—	—	—	31	968	7	140	10	21	95	564
24	—	—	—	34	1,055	5	133	8	21	75	523
25	—	—	—	36	1,117	4	93	8	16	60	578
26	—	—	—	36	1,146	4	93	3	5	27	487
27	2	10	—	34	1,065	3	73	—	—	—	176
28	2	10	2	28	846	1	12	—	—	—	166
29	2	10	2	26	782	—	—	—	—	—	48

注：(1)「その他」は、「駅型グループ保育室」(平成11年度～平成26年度)、「練馬型グループ保育室」(平成23年度)の値の合計である。

(2)「居宅訪問型保育事業」は、4月1日現在の在籍児数を定員としている。

(3)「事業所内保育事業」の定員は地域枠の定員である。

資料：こども家庭部保育課

表130 保育所別定員、在籍児数および職員数

(1) 区立保育園

(平成29年4月1日現在)

保 育 園 名	定 員			在 籍 児 数			職 員 数		
	計	乳 児	幼 児	計	乳 児	幼 児	計	保 育 士	そ の 他
総 数	6,715	2,814	3,901	6,512	2,810	3,702	1,688	1,321	367
* 豊 玉 第 二 玉 第 三 玉 第 四 馬	109	52	57	109	52	57	30	23	7
	87	39	48	87	39	48	31	23	8
	130	60	70	126	60	66	34	28	6
	77	35	42	76	35	41	24	18	6
	113	51	62	109	51	58	32	26	6
* 桜 台 第 二 桜 栄 第 一 平 和 川 台	96	31	65	87	31	56	21	18	3
	125	53	72	125	53	72	32	23	9
	134	54	80	134	54	80	32	26	6
	125	53	72	125	53	72	36	27	9
	101	40	61	91	40	51	24	19	5
* 氷 川 台 第 二 北 町 第 二 向 山 日 町	131	56	75	131	56	75	31	25	6
	80	35	45	79	35	44	25	18	7
	122	52	70	120	52	68	30	23	7
	124	50	74	123	50	73	34	27	7
	109	51	58	107	51	56	30	24	6
* 春 日 町 第 二 春 日 町 第 三 早 貫 井 第 二 田 柄 第 二 光 が 丘 第 二 光 が 丘 第 三	97	32	65	88	32	56	19	15	4
	106	47	59	106	47	59	33	24	9
	126	57	69	126	57	69	32	24	8
	93	28	65	85	28	57	23	18	5
	126	54	72	122	53	69	32	26	6
	92	27	65	78	27	51	17	14	3
	126	54	72	115	54	61	28	22	6
	105	40	65	97	40	57	27	21	6
	119	50	69	111	50	61	27	21	6
	132	60	72	130	60	70	31	25	6
* 光 が 丘 第 四 光 が 丘 第 五 光 が 丘 第 六 光 が 丘 第 七 光 が 丘 第 八	126	54	72	125	54	71	31	25	6
	125	54	71	125	54	71	30	24	6
	120	54	66	119	54	65	28	23	5
	131	59	72	121	59	62	30	24	6
	131	59	72	130	59	71	35	26	9
* 光 が 丘 第 九 光 が 丘 第 十 光 が 丘 第 十 一 旭 町 第 二 高 土 谷 富 士 南 田 中 第 二 上 石 神 井 第 二 上 石 神 井 第 三 石 神 井 台 第 二	122	53	69	116	53	63	28	22	6
	127	58	69	125	58	67	31	24	7
	127	58	69	121	57	64	30	24	6
	88	37	51	83	36	47	23	18	5
	125	56	69	124	56	68	29	23	6
	122	50	72	121	50	71	30	23	7
	122	50	72	122	50	72	28	23	5
	95	30	65	89	30	59	20	16	4
	50	50	—	50	50	—	26	20	6
	78	18	60	71	18	53	17	13	4
	95	30	65	93	30	63	21	17	4
	101	44	57	93	44	49	27	23	4
	117	47	70	115	47	68	25	18	7
	91	38	53	88	38	50	22	17	5
	127	52	75	123	52	71	30	23	7
* 石 神 井 台 第 二 石 神 井 町 第 二 石 神 井 町 第 三 高 野 台 第 三 下 石 神 井 第 三 関 町 第 二 関 町 第 三 東 大 泉 第 二 東 大 泉 第 三 西 南 北 大 泉 学 園	115	50	65	109	50	59	30	23	7
	123	55	68	123	55	68	31	25	6
	126	55	71	126	55	71	35	26	9
	123	52	71	122	52	70	33	25	8
	132	57	75	131	57	74	32	25	7
	124	46	78	119	46	73	24	20	4
	97	36	61	91	36	55	25	19	6
	128	56	72	126	55	71	31	25	6
	79	20	59	70	20	50	18	14	4
	128	53	75	127	53	74	28	22	6
	54	21	33	54	21	33	24	19	5
	102	42	60	100	42	58	29	22	7
	126	52	74	123	52	71	31	25	6
	122	50	72	120	50	70	30	22	8
	131	57	74	130	57	73	31	25	6

注：(1)「在籍児数」は、他区市町村からの受託児童を含む。

(2)「乳児」とは0～2歳児、「幼児」とは3～5歳児をいう。

(3) *印の保育園は運営業務を委託している。

資料：こども家庭部保育課、保育計画調整課

(2) 私立保育園【1/2】

(平成29年4月1日現在)

保 育 園 名	定 員			在 籍 児 数			職 員 数		
	計	乳 児	幼 児	計	乳 児	幼 児	計	保 育 士	そ の 他
総 数	6,586	2,934	3,652	6,253	2,900	3,353	2,185	1,408	777
練馬二葉	120	54	66	119	53	66	41	25	16
練馬和光	120	42	78	118	42	76	29	22	7
神の教会分園	94	30	64	88	30	58	43	27	16
練馬仲町	20	20	—	20	20	—	—	—	—
練馬仲町	75	31	44	73	31	42	19	12	7
平和	51	15	36	50	15	35	24	16	8
最勝寺みのり	105	45	60	105	45	60	34	20	14
エンゼル	103	37	66	98	37	61	35	22	13
青い鳥	73	21	52	71	21	50	20	13	7
石神井	70	31	39	70	31	39	21	16	5
くりのみ	60	19	41	57	19	38	21	12	9
大泉	95	41	54	94	41	53	26	20	6
妙福寺	134	44	90	133	44	89	59	28	31
マーガレット	100	39	61	109	39	70	—	—	—
マーガレット分園	29	29	—	28	28	—	49	31	18
道灌山	89	38	51	89	38	51	36	21	15
大泉にじのいろ	125	47	78	125	47	78	—	—	—
大泉にじのいろ分園	29	29	—	28	28	—	62	37	25
どんぐり山	81	36	45	72	36	36	35	19	16
アスク関町北	132	60	72	127	60	67	30	26	4
ベネッセ大泉学園	68	29	39	64	29	35	24	19	5
なんこう	99	39	60	98	39	59	33	14	19
エンゼルベア石神井	50	21	29	49	21	28	17	12	5
アスク石神井台	76	31	45	73	30	43	17	16	1
アスク石神井まち	114	42	72	114	42	72	21	17	4
アスク豊玉中	128	56	72	124	56	68	27	24	3
アンジェリカ桜台	81	36	45	79	36	43	30	19	11
にじいろ保育園練馬中村	64	28	36	63	28	35	25	17	8
にじいろ保育園大泉学園	60	27	33	58	27	31	23	16	7
Nicot富士見台	60	27	33	59	27	32	29	15	14
にじいろ保育園上石神井	117	51	66	115	51	64	38	26	12
ビジョンランド上石神井	80	32	48	80	32	48	27	18	9
南大泉にじのいろ	110	47	63	110	47	63	49	31	18
茶々おおいずみ	100	40	60	95	39	56	32	16	16
春アンミッコ	60	27	33	60	27	33	36	20	16
ベネッセ氷川台	61	28	33	59	28	31	27	17	10
愛里武蔵関	60	24	36	56	24	32	22	10	12
風の子	71	32	39	70	32	38	34	21	13
にじいろ保育園新桜台	93	39	54	93	39	54	29	22	7
ベネッセ石神井公園	99	39	60	98	39	59	32	21	11
そあ季の花	120	51	69	120	51	69	48	27	21
ベネッセ中村橋	99	39	60	98	39	59	36	24	12
Nicot石神井公園	99	39	60	98	39	59	39	25	14
コピーブリススクールせきまち	110	45	65	110	45	65	25	13	12
グローバルキッズ大泉	100	40	60	99	40	59	29	21	8
グローバルキッズ光が丘	101	41	60	90	41	49	23	16	7
にじいろ保育園氷川台	99	39	60	96	39	57	24	18	6
にじいろ保育園早宮	101	41	60	92	41	51	33	23	10
はやみやさくらさく	80	32	48	65	32	33	15	12	3
にじいろ保育園平和台	90	36	54	81	36	45	23	17	6
にじのいろか氷川台	99	39	60	84	38	46	26	19	7
太陽の子豊玉北	60	24	36	58	24	34	21	13	8
あい高野台	99	39	60	78	39	39	23	13	10
わらべうた練馬高野台	83	35	48	73	35	38	21	12	9
茶々むさしせき	138	50	88	130	50	80	39	18	21
太陽の子東大泉	83	35	48	75	35	40	21	14	7
にじいろ保育園大泉学園南	84	36	48	82	36	46	29	23	6
こべーブリススクールみなみおおいずみ	70	29	41	65	29	36	21	13	8
あかねの森	110	44	66	107	44	63	23	18	5
アンジェリカ田柄	81	33	48	76	33	43	25	17	8

(2) 私立保育園【2/2】

保 育 園 名	定 員			在 籍 児 数			職 員 数		
	計	乳 児	幼 児	計	乳 児	幼 児	計	保 育 士	そ の 他
にじいろ 保育園 練馬 高松	80	32	48	75	32	43	23	17	6
アンジェリカ 北町	85	37	48	77	37	40	25	17	8
まちの保育園 小竹向原	80	32	48	79	32	47	29	16	13
ベビーステーション 石神井公園	70	28	42	60	28	32	31	15	16
きららっこ 石神井公園	80	32	48	74	32	42	32	19	13
にじいろ 保育園 中村一丁目	80	36	44	79	36	43	24	18	6
光が丘わかば	110	44	66	96	44	52	31	22	9
ベビーステーション 石神井第2	60	60	—	60	60	—	32	17	15
わらべうた 大泉学園	63	63	—	56	56	—	23	16	7
チェリーチャイルド	66	30	36	63	30	33	23	12	11
ねりまさくらさく	74	32	42	63	32	31	29	18	11
保育所まあむ 中村橋駅前	60	27	33	51	27	24	19	16	3
アートチャイルドケア 中村橋	30	30	—	30	30	—	13	8	5
ゆらりん 大泉学園	60	27	33	54	27	27	23	16	7
ラブ・クルー 大泉	36	36	—	33	33	—	21	12	9
心羽えみの石神井台	120	48	72	83	48	35	34	25	9
にじいろ 保育園 南田中	60	60	—	58	58	—	27	21	6
コヒメ・プリスクールしゃくじいだい	60	60	—	46	46	—	24	16	8
グローバルキッズ 練馬春日町	50	50	—	48	48	—	22	13	9

注：(1)「在籍児数」は、他区市町村からの受託児童を含む。
 (2)「乳児」とは0～2歳児、「幼児」とは3～5歳児をいう。

資料：子ども家庭部保育課

図31 保育所定員と待機児数の推移【表129関連】

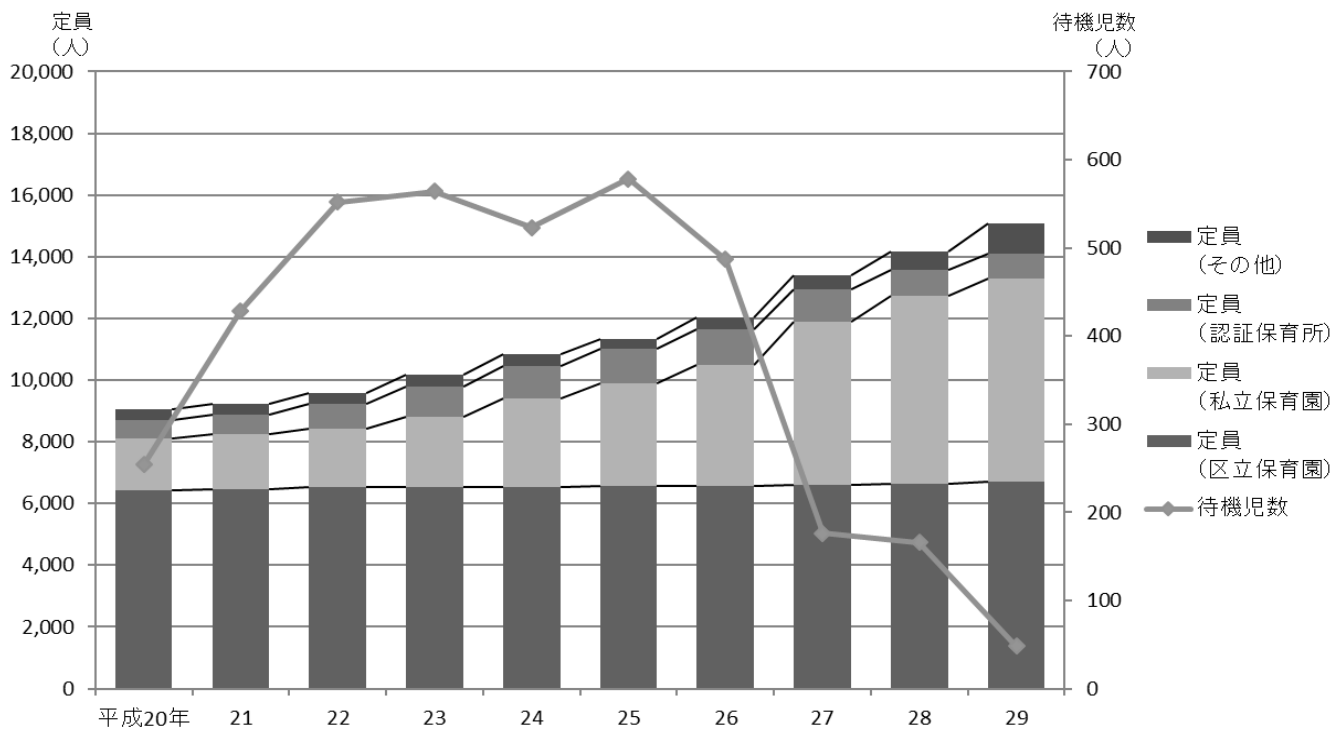

注：「その他」は、平成26年度までは保育室、家庭福祉員、駅型グループ保育室、グループ型家庭的保育事業の合計値である。
 平成27年度からは保育室、家庭的保育者、小規模保育事業A型・B型・C型、事業所内保育事業、居宅訪問型保育事業の合計値である。

表131 児童年齢別保育所定員および在籍児数

(各年4月1日現在)

年 お よ び 年 齢	定 員			在 籍 児 数		
	計	区 立	私 立	計	区 立	私 立
平成 25 年	9,885	6,567	3,318	9,600	6,386	3,214
26	10,507	6,585	3,922	10,266	6,443	3,823
27	11,881	6,596	5,285	11,211	6,381	4,830
28	12,741	6,621	6,120	12,122	6,385	5,737
29	13,301	6,715	6,586	12,765	6,512	6,253
0 ~ 2 歳	5,748	2,814	2,934	5,710	2,810	2,900
0	1,033	532	501	1,028	530	498
1	2,211	1,074	1,137	2,206	1,072	1,134
2	2,504	1,208	1,296	2,476	1,208	1,268
3 ~ 5 歳	7,553	3,901	3,652	7,055	3,702	3,353
3	2,487	1,250	1,237	2,433	1,234	1,199
4	5,066	1,313	2,415	2,386	1,233	1,153
5		1,338		2,236	1,235	1,001

注：私立保育園の一部で4～5歳の年齢ごとの定員を定めていないため、4～5歳の合計値で表示している部分がある。

資料：こども家庭部保育課

表132 家庭的保育者(家庭福祉員)数、定員数および年齢別在籍児数

年 度	家庭的保育者数 (家庭福祉員数)	定 員	在 籍 児 数			
			計	0 歳	1 歳	2 歳
平成 25 年度	54	159	1,830	453	670	707
26	57	168	1,947	582	909	456
27	56	170	1,984	457	978	549
28	55	170	2,001	483	925	593
29	55	174

注：(1) 家庭的保育者(家庭福祉員)数、定員は各年度4月1日現在の数値である。在籍児数は年度毎の延べ数であるため、最新年度は未計上である。

(2) 平成26年度までは家庭福祉員として実施し、平成27年度より家庭的保育事業に移行した。

資料：こども家庭部保育課

表133 小規模保育事業A型・B型(スマート保育)施設数、定員および年齢別在籍児数

年 度	施 設 数	定 員	在 籍 児 数			
			計	0 歳	1 歳	2 歳
平成 26 年度	4	67	563	136	249	178
27	9	156	1,669	383	759	527
28	18	327	3,669	632	1,863	1,174
29	39	741

注：(1) 施設数、定員は、各年度4月1日現在の数値である。

(2) 在籍児数は年度毎の延べ数であるため、最新年度は未計上である。

(3) 平成26年4月にスマート保育事業として開始し、平成27年4月より区の認可事業である小規模保育事業に移行した。

資料：こども家庭部保育課

表134 小規模保育事業C型(グループ型家庭的保育事業)施設数、定員および年齢別在籍児数

年 度	施 設 数	家 庭 的 保 育 者 数	定 員	在 籍 児 数			
				計	0 歳	1 歳	2 歳
平成 25 年度	—	—	—	137	42	75	20
26	2	6	30	533	207	241	85
27	4	11	55	652	118	357	177
28	4	11	55	658	144	304	210
29	4	11	55

注：(1) 施設数、家庭的保育者数、定員は、各年度4月1日現在の数値である。

(2) 在籍児数は年度毎の延べ数であるため、最新年度は未計上である。

(3) 平成25年6月にグループ型家庭的保育事業として開始し、平成27年4月より区の認可事業である小規模保育事業C型に移行した。

資料：こども家庭部保育課

表135 事業所内保育事業施設数、定員および年齢別在籍児数

年 度	施設数	定 員	在 籍 児 数				
			計	0 歳	1 歳	2 歳	3 歳以上
平成 27 年度	2	37 (10)	312 (120)	61 (12)	164 (48)	84 (60)	3 (-)
28	2	37 (10)	305 (104)	78 (12)	101 (48)	126 (44)	...
29	2	37 (10)

注：(1) 施設数、定員は、各年度4月1日現在の数値である。
 (2) 在籍児数は年度毎の延べ数であるため、最新年度は未計上である。
 (3) 平成27年4月に事業を開始した。
 (4) 定員の()内は地域枠の定員(内数)である。

資料：こども家庭部保育課

表136 居宅訪問型保育事業年齢別在籍児数

年 度	利 用 人 数					
	計	0 歳	1 歳	2 歳	3 歳	4 歳以上
平成 27 年度	1	-	1	-	-	-
28	25	-	-	12	1	12

注：(1) 利用人数は年度毎の延べ数であるため、最新年度は未計上である。
 (2) 平成27年12月に事業を開始し、平成28年3月から児童の受入れを開始した。

資料：こども家庭部保育課

表137 認証保育所数、定員および年齢別在籍児数

年 度	施設数	定 員	在 籍 児 数					
			計	0 歳	1 歳	2 歳	3 歳	4 歳以上
平成 25 年度	36	1,117	13,900	3,688	4,547	3,919	894	852
26	36	1,146	13,538	3,669	4,713	3,425	922	809
27	34	1,065	11,655	3,315	4,205	3,044	437	654
28	28	846	9,188	2,641	3,217	2,693	326	311
29	26	782

注：(1) 「在籍児数」は他区市町村からの受託児童を含む。
 (2) 施設数、定員は各年度4月1日現在の数値である。在籍児数は年度毎の延べ数であるため、最新年度は未計上である。

資料：こども家庭部保育課

表138 保育室施設数、定員および年齢別在籍児数

年 度	施設数	定 員	在 籍 児 数					
			計	0 歳	1 歳	2 歳	3 歳	4 歳以上
平成 25 年度	4	93	940	202	316	221	45	156
26	4	93	901	254	331	150	48	118
27	3	73	593	126	272	106	36	53
28	1	12	101	36	65	-	-	-
29	-	-

注：(1) 施設数、定員は各年度4月1日現在の数値である。
 (2) 平成29年4月より小規模保育事業に移行した。

資料：こども家庭部保育課

表139 学校数、教員数および在学者数

(平成28年5月1日現在)

区分	学校数	教員数						在学者数			
		本務者			兼務者			計	男	女	
		計	男	女	計	男	女				
幼稚園	総数	45	602	45	557	63	20	43	9,656	4,916	4,740
	公立	3	22	—	22	—	—	—	283	130	153
	私立	42	580	45	535	63	20	43	9,373	4,786	4,587
小学校	総数	67	1,725	649	1,076	251	49	202	33,224	17,213	16,011
	国立	1	36	25	11	9	2	7	570	285	285
	公立	65	1,679	619	1,060	239	47	192	32,515	16,857	15,658
	私立	1	10	5	5	3	—	3	139	71	68
中学校	総数	40	949	537	412	411	214	197	15,943	8,407	7,536
	公立	35	864	480	384	275	133	142	14,274	7,517	6,757
	私立	5	85	57	28	136	81	55	1,669	890	779
高等学校	総数	14	559	357	202	327	181	146	9,114	5,081	4,033
	公立	9	417	251	166	121	55	66	6,321	3,078	3,243
	私立	5	142	106	36	206	126	80	2,793	2,003	790
中等教育学校	国立	1	63	35	28	31	17	14	720	275	445
特別支援学校	総数	4	255	105	150	19	…	…	596	385	211
	公立	3	214	82	132	18	…	…	502	320	182
	私立	1	41	23	18	1	…	…	94	65	29
専修学校	私立	3	32	30	2	93	…	…	1,010	724	286
各種学校	私立	1	—	—	—	—	—	—	—	—	—
大学	私立	1	202	136	66	574	…	…	4,627	2,401	2,226

注：(1) 大学の学校数、学生数、教員数(本務者・兼務者)は大学本部が所在する地域に計上した。

(2) 大学の教員数および在学者数には、大学院における人数を含む。

資料：文部科学省生涯学習政策局政策課「平成28年度学校基本調査報告」、東京都総務局統計部人口統計課「平成28年度学校基本調査報告」

表140 幼稚園数、学級数、教員数および在園者数

(各年5月1日現在)

年	園数		学級数	教員数	在園者数			3歳児	4歳児	5歳児	教員 1人当たり 在園者数
	公立	私立			計	男	女				
平成19年	5	42	392	594	11,244	5,843	5,401	3,367	3,802	4,075	18.9
20	5	42	390	601	11,079	5,762	5,317	3,362	3,884	3,833	18.4
21	5	42	381	590	10,754	5,584	5,170	3,170	3,723	3,861	18.2
22	5	42	374	586	10,672	5,426	5,246	3,411	3,543	3,718	18.2
23	5	42	372	576	10,645	5,434	5,211	3,426	3,713	3,506	18.5
24	5	42	377	579	10,839	5,479	5,360	3,410	3,701	3,728	18.7
25	5	42	366	577	10,601	5,437	5,164	3,259	3,654	3,688	18.4
26	3	42	366	581	10,453	5,309	5,144	3,262	3,529	3,662	18.0
27	3	42	360	592	10,019	5,106	4,913	3,081	3,447	3,491	16.9
28	3	42	358	602	9,656	4,916	4,740	2,981	3,208	3,467	16.0

注：教員は本務者のみであり、教育補助員は含まない。

資料：東京都総務局統計部人口統計課「学校基本調査報告」

表141 練馬こども園数、定員数および年齢別在籍児数

(各年5月1日現在)

年	施設数	定員	在籍児数			
			計	3歳	4歳	5歳
平成28年	13	926	633	194	201	238
29	16	1,135	827	257	289	281

注：(1) 通年(夏・冬・春休みも含む)で11時間保育を実施する私立幼稚園(認定こども園を含む)を「練馬こども園」として認定している。

(2) 平成28年4月に区独自の制度として事業を開始した。

資料：こども家庭部こども施策企画課

表142 区立小学校数、学級数、教員数および児童数

(各年5月1日現在)

年	学校数	学級数	教員数			児童数		
			計	男	女	計	男	女
平成 20 年	69	1,091	1,591	527	1,064	34,493	17,804	16,689
21	69	1,089	1,604	553	1,051	34,397	17,776	16,621
22	65	1,082	1,582	550	1,032	34,325	17,759	16,566
23	65	1,081	1,588	585	1,003	33,825	17,493	16,332
24	65	1,089	1,599	568	1,031	33,155	17,111	16,044
25	65	1,079	1,590	569	1,021	32,840	17,005	15,835
26	65	1,077	1,601	575	1,026	32,560	16,901	15,659
27	65	1,076	1,613	584	1,029	32,637	16,944	15,693
28	65	1,077	1,619	596	1,023	32,515	16,857	15,658
29	65	1,090	1,648	604	1,044	32,859	17,062	15,797

年	児童数						教員1人 当たり児童数
	1学年	2学年	3学年	4学年	5学年	6学年	
平成 20 年	5,708	5,762	5,802	5,800	5,686	5,735	21.7
21	5,533	5,716	5,775	5,821	5,823	5,729	21.4
22	5,564	5,549	5,738	5,795	5,835	5,844	21.7
23	5,345	5,545	5,544	5,758	5,777	5,856	21.3
24	5,144	5,359	5,522	5,559	5,771	5,800	20.7
25	5,437	5,155	5,327	5,548	5,593	5,780	20.7
26	5,497	5,410	5,165	5,338	5,553	5,597	20.3
27	5,609	5,488	5,419	5,175	5,361	5,585	20.2
28	5,406	5,614	5,499	5,456	5,172	5,368	20.1
29	5,659	5,412	5,620	5,508	5,468	5,192	19.9

注：(1) 小中一貫教育校を含む。

(2) 平成22年4月に光が丘地区の小学校8校を4校に統合・再編した。

資料：教育振興部学務課、教育指導課

表143 区立中学校数、学級数、教員数および生徒数

(各年5月1日現在)

年	学校数	学級数	教員数		
			計	男	女
平成 20 年	34	409	771	444	327
21	34	416	780	447	333
22	34	412	781	449	332
23	34	420	800	464	336
24	34	424	819	470	349
25	34	432	833	470	363
26	34	434	838	476	362
27	34	436	836	468	368
28	34	428	829	466	363
29	34	413	812	460	352

年	生徒数			教員1人 当たり生徒数			
	計	男	女	1学年	2学年	3学年	
平成 20 年	13,727	7,375	6,352	4,487	4,768	4,472	17.8
21	14,000	7,478	6,522	4,686	4,507	4,807	17.9
22	13,788	7,371	6,417	4,556	4,704	4,528	17.7
23	14,086	7,412	6,674	4,790	4,575	4,721	17.6
24	14,047	7,452	6,595	4,647	4,816	4,584	17.2
25	14,279	7,498	6,781	4,767	4,657	4,855	17.1
26	14,215	7,527	6,688	4,764	4,765	4,686	17.0
27	14,178	7,439	6,739	4,617	4,770	4,791	17.0
28	13,914	7,348	6,566	4,489	4,625	4,800	16.8
29	13,574	7,117	6,457	4,404	4,522	4,648	16.7

注：小中一貫教育校を含む。

資料：教育振興部学務課、教育指導課

表144 学校別学級数、教員数、在学者数および校地面積

(1) 区立小学校[1/2]

(平成29年5月1日現在)

学 校 名	学 級 数	教 員 数			児 童 数			校 地 面 積 ㎡
		計	男	女	計	男	女	
総 数	1,039 (67)	1,648	604	1,044	32,859	17,062	15,797	794,232
旭 丘	6 (3)	21	5	16	157	83	74	15,902
小 竹	12	18	5	13	282	141	141	13,774
豊 玉	16	22	12	10	496	252	244	11,459
豊 玉 第 二	10 (5)	22	10	12	299	165	134	7,552
豊 玉 東	11	18	8	10	297	162	135	10,514
豊 玉 南	18	32	11	21	514	268	246	11,468
中 村	27	37	9	28	949	472	477	13,881
中 村 西	15 (1)	24	10	14	439	229	210	14,095
早 宮	17	24	7	17	502	257	245	12,565
開 進 第 一	19	28	10	18	627	317	310	14,318
開 進 第 二	15 (2)	25	9	16	456	229	227	10,385
開 進 第 三	20	27	11	16	646	317	329	8,394
開 進 第 四	17	24	10	14	501	280	221	13,248
仲 町	24	31	12	19	811	431	380	12,412
南 町	12 (3)	23	7	16	365	188	177	11,564
北 町	19 (3)	30	12	18	648	333	315	13,579
北 町 西	13 (3)	24	7	17	396	213	183	14,557
練 馬	13	21	7	14	364	195	169	12,243
練 馬 第 二	12	18	5	13	314	161	153	9,075
練 馬 第 三	12 (4)	30	12	18	410	222	188	9,106
練 馬 東	15 (3)	25	10	15	480	232	248	11,471
田 柄	16	25	9	16	517	272	245	15,836
田 柄 第 二	19	26	10	16	607	312	295	12,638
向 山	17	23	7	16	502	260	242	10,592
豊 溪	12	19	8	11	373	184	189	15,310
旭 町	12	18	7	11	305	166	139	12,716
高 松	21	29	9	20	718	355	363	11,067
春 日	11	18	5	13	267	143	124	10,705
光が丘四季の香	15	27	9	18	470	246	224	14,110
光が丘春の風	15 (3)	26	11	15	543	289	254	12,001
光が丘夏の雲	17	25	7	18	536	293	243	12,001
光が丘秋の陽	13	21	6	15	421	208	213	11,992
光が丘第八	7 (4)	18	8	10	238	130	108	13,000
石 神 井	18 (5)	36	13	23	579	326	253	12,207
石 神 井 東	13	24	12	12	396	216	180	12,455
石 神 井 西	12 (3)	22	8	14	390	193	197	9,530
石 神 井 台	18	25	10	15	591	285	306	9,846
上 石 神 井	20	27	9	18	633	320	313	11,662
上 石 神 井 北	19 (5)	34	13	21	660	360	300	13,757
下 石 神 井	23	32	12	20	764	392	372	9,322
光 和	24	33	13	20	849	419	430	16,210
谷 原	20 (2)	33	11	22	655	329	326	14,197
北 原	20	28	10	18	657	357	300	12,412
立 野	12	19	7	12	411	211	200	13,211
関 町	18	30	11	19	617	341	276	13,460
関 町 北	20	27	10	17	561	286	275	14,049
大 泉	14 (5)	32	11	21	459	232	227	14,460
大 泉 第 一	12	20	10	10	304	153	151	11,547
大 泉 第 二	23	31	11	20	739	388	351	12,229
大 泉 第 三	18 (2)	32	11	21	598	325	273	14,425
大 泉 第 四	20	27	9	18	643	319	324	15,393
大 泉 第 六	17	24	11	13	488	248	240	9,905
大 泉 東	20 (3)	33	12	21	715	380	335	15,274
大 泉 西	12	19	8	11	353	176	177	12,171
大 泉 南	18	26	8	18	561	304	257	12,403
大 泉 北	20	28	9	19	683	346	337	12,683
大 泉 学 園	12 (3)	24	8	16	403	227	176	9,210
大 泉 学 園 緑	18	26	13	13	613	315	298	11,104
大 泉 学 園 桜	14	23	9	14	459	238	221	16,076
大 泉 新	18	26	7	19	550	286	264	9,376

(1) 区立小学校【2/2】

学 校 名	学 級 数	教 員 数			児 童 数			校 地 面 積 ㎡
		計	男	女	計	男	女	
橋 戸	12	19	8	11	317	166	151	10,129
南 田 中	12 (5)	26	10	16	355	202	153	11,978
南 が 丘	12	18	7	11	336	168	168	9,894
富 士 見 台	16	23	8	15	568	285	283	9,453
八 坂	16	22	10	12	502	264	238	10,674

注：(1) ()内は、特別支援学級数(通級を含む)で、外数である。
 (2) 児童数は、特別支援学級(固定学級)の在籍者数を含む。
 (3) 区立学校適正配置第一次実施計画に基づき、平成22年4月に光が丘地区の小学校8校を4校に統合・再編した。

資料：教育振興部学務課、施設給食課、教育指導課

(2) 区立中学校

(平成29年5月1日現在)

学 校 名	学 級 数	教 員 数			生 徒 数			校 地 面 積 ㎡
		計	男	女	計	男	女	
総 数	390 (37)	812	460	352	13,574	7,117	6,457	544,298
旭 丘	6 (2)	18	11	7	185	103	82	12,417
豊 玉	9	19	11	8	259	129	130	15,463
豊 玉 第 二	6 (4)	22	10	12	187	99	88	11,373
中 村	15 (2)	32	22	10	524	296	228	24,378
開 進 第 一	14	25	15	10	524	297	227	24,736
開 進 第 二	13 (1)	26	14	12	434	229	205	25,889
開 進 第 三	11	21	12	9	372	184	188	16,499
開 進 第 四	11	21	13	8	367	198	169	14,491
北 町	9	18	10	8	309	171	138	15,086
練 馬	12 (2)	27	15	12	450	243	207	19,968
練 馬 東	13	25	16	9	452	248	204	15,999
貫 井	10	20	10	10	322	175	147	13,910
田 柄	13	23	13	10	475	271	204	18,363
豊 溪	6	15	9	6	152	81	71	10,818
光 が 丘 第 一	8	17	10	7	266	154	112	14,999
光 が 丘 第 二	9	20	12	8	284	142	142	14,957
光 が 丘 第 三	10 (4)	26	15	11	366	170	196	17,977
光 が 丘 第 四	3 (4)	19	8	11	67	35	32	15,001
石 神 井	18 (4)	36	23	13	674	364	310	16,874
石 神 井 東	14	26	15	11	543	275	268	11,595
石 神 井 西	18	32	17	15	661	335	326	15,920
石 神 井 南	11	20	12	8	350	167	183	11,296
上 石 神 井	12 (3)	28	15	13	438	209	229	13,559
南 が 丘	8 (2)	20	11	9	270	158	112	19,065
谷 原	12 (2)	28	17	11	423	199	224	14,650
三 原 台	16	29	18	11	551	288	263	13,058
大 泉	19 (5)	41	22	19	733	374	359	16,732
大 泉 第 二	14	25	13	12	524	275	249	18,919
大 泉 西	15	26	15	11	521	277	244	12,829
大 泉 北	13	24	14	10	453	218	235	14,598
大 泉 学 園	13	23	10	13	468	261	207	14,693
大 泉 学 園 桜	8	18	9	9	234	113	121	15,958
開 関	14	24	12	12	518	274	244	12,686
八 坂	7 (2)	18	11	7	218	105	113	19,542

注：(1) ()内は、特別支援学級数(通級を含む)で、外数である。
 (2) 生徒数は、特別支援学級(固定学級)の在学者数を含む。(3) 光が丘第四中学校は、平成30年度末で閉校する。

資料：教育振興部学務課、施設給食課、教育指導課

(3) 区立小中一貫教育校

(平成29年5月1日現在)

学 校 名	学 級 数	教 員 数			生 徒 数			校 地 面 積 ㎡
		計	男	女	計	男	女	
総 数	22	41	18	23	693	351	342	32,034
大 泉 桜 学 園	22	41	18	23	693	351	342	32,034

注：(1) 大泉桜学園は、大泉学園桜小学校と大泉学園桜中学校を対象として平成23年4月に開校した。
 (2) 数値は、大泉学園桜小学校と大泉学園桜中学校の合計で、区立小学校および区立中学校の再掲である。

資料：教育振興部学務課、施設給食課、教育指導課

表145 予測児童数および生徒数

(1) 区立小学校

(各年5月1日時点)

年	総数	1学年	2学年	3学年	4学年	5学年	6学年
平成 29 年	32,518	5,607	5,373	5,569	5,446	5,399	5,124
30	32,679	5,225	5,613	5,365	5,577	5,459	5,440
31	32,701	5,397	5,231	5,616	5,376	5,590	5,491
32	32,757	5,469	5,406	5,236	5,631	5,391	5,624
33	32,751	5,544	5,476	5,411	5,249	5,646	5,425
34	32,978	5,564	5,555	5,484	5,427	5,266	5,682

注：平成29年の数値は実数であり、特別支援学級の児童の数値は含まない。

資料：教育振興部学務課

(2) 区立中学校

(各年5月1日時点)

年	総数	1学年	2学年	3学年
平成 29 年	13,425	4,364	4,474	4,587
30	12,955	4,192	4,329	4,434
31	12,867	4,357	4,185	4,325
32	13,063	4,527	4,353	4,183
33	13,250	4,372	4,525	4,353
34	13,498	4,601	4,371	4,526

注：平成29年の数値は実数であり、特別支援学級の児童の数値は含まない。

資料：教育振興部学務課

表146 学校施設面積

(1) 区立小学校

(各年5月1日現在)

年	学校数	校地	校舎	運動場	体育館
		㎡	㎡	㎡	㎡
平成 25 年	65	789,586	331,114	420,992	54,400
26	65	790,251	329,435	421,550	53,760
27	65	793,280	328,980	421,542	53,302
28	65	794,588	328,968	415,990	53,259
29	65	794,232	329,053	415,990	53,259

資料：教育振興部施設給食課

(2) 区立中学校

(各年5月1日現在)

年	学校数	校地	校舎	運動場	体育館
		㎡	㎡	㎡	㎡
平成 25 年	34	538,155	188,236	310,367	34,320
26	34	538,155	190,166	304,218	34,314
27	34	541,793	192,207	304,246	34,314
28	34	544,393	192,472	306,017	34,323
29	34	544,298	192,562	309,500	34,323

資料：教育振興部施設給食課

(3) 区立小中一貫教育校

(各年5月1日現在)

年	学校数	校地	校舎	運動場	体育館
		㎡	㎡	㎡	㎡
平成 25 年	1	32,034	7,567	17,741	1,610
26	1	32,034	7,535	17,741	1,610
27	1	32,034	7,535	17,741	1,610
28	1	32,034	7,535	17,741	1,610
29	1	32,034	7,535	17,741	1,610

注：数値は小学校および中学校の再掲で、大泉学園桜小学校、大泉学園桜中学校の合計である。

資料：教育振興部施設給食課

表147 児童および生徒の平均体格

(1) 身長

区 分	男									
	小 学 校						中 学 校			
	1 学年	2 学年	3 学年	4 学年	5 学年	6 学年	1 学年	2 学年	3 学年	
平成 24 年 25 26 27 28	cm	cm	cm	cm	cm	cm	cm	cm	cm	cm
	116.7	122.7	128.4	133.8	139.0	145.1	152.4	160.2	165.9	
	116.7	122.7	128.5	133.8	139.3	145.1	152.7	159.8	166.0	
	116.8	122.7	128.3	133.9	139.3	145.4	152.6	160.1	165.4	
	116.6	122.6	128.4	134.2	139.4	145.7	153.2	160.0	165.4	
	116.8	122.7	128.4	133.8	139.0	145.6	152.9	160.6	165.6	

区 分	女								
	小 学 校						中 学 校		
	1 学年	2 学年	3 学年	4 学年	5 学年	6 学年	1 学年	2 学年	3 学年
平成 24 年 25 26 27 28	cm	cm	cm	cm	cm	cm	cm	cm	cm
	115.9	121.8	127.4	133.8	140.1	146.8	152.2	155.6	157.2
	115.6	121.7	127.6	133.6	140.7	146.9	152.2	155.3	157.3
	115.7	121.6	127.7	133.6	140.3	147.4	152.3	155.3	157.0
	115.7	121.6	127.4	133.7	140.2	146.9	152.5	155.5	156.8
	114.4	121.7	127.3	131.3	140.3	147.0	152.3	155.5	157.1

注：各年とも、4月1日～6月末日までに実施された、定期健康診断による数値である。
資料：教育振興部施設給食課

(2) 体重

区 分	男								
	小 学 校						中 学 校		
	1 学年	2 学年	3 学年	4 学年	5 学年	6 学年	1 学年	2 学年	3 学年
平成 24 年 25 26 27 28	kg	kg	kg	kg	kg	kg	kg	kg	kg
	21.3	23.9	27.1	30.4	33.9	37.9	43.7	49.5	54.4
	21.1	23.8	26.9	30.4	33.9	38.0	43.6	48.7	54.7
	21.2	23.8	26.7	30.3	33.9	38.1	43.3	48.5	53.8
	21.2	23.8	26.8	29.9	33.9	38.0	43.6	48.1	53.3
	21.2	23.8	27.2	30.1	33.5	38.4	43.5	48.8	53.6

区 分	女								
	小 学 校						中 学 校		
	1 学年	2 学年	3 学年	4 学年	5 学年	6 学年	1 学年	2 学年	3 学年
平成 24 年 25 26 27 28	kg	kg	kg	kg	kg	kg	kg	kg	kg
	20.7	23.4	26.2	29.9	33.6	38.4	43.3	47.1	49.8
	20.6	23.3	26.3	29.6	34.0	38.4	43.6	47.1	49.9
	20.7	23.2	26.2	29.6	33.7	38.9	43.5	47.2	48.9
	20.7	23.1	26.0	29.5	33.6	38.5	43.7	47.1	49.8
	20.9	23.2	26.0	29.3	33.6	38.6	43.5	47.2	49.9

注：各年とも、4月1日～6月末日に実施された、定期健康診断による数値である。
資料：教育振興部施設給食課

表148 中学校卒業後の進路状況

(平成28年5月1日現在)

区 分	計	男 女 別		学 校 別	
		男	女	区 立 中 学 校	私 立 中 学 校
		卒 業 者 総 数	5,479	2,849	2,630
高 等 学 校 等 進 学 者	5,436	2,822	2,614	4,879	557
高 等 学 校 本 科	5,361	2,774	2,587	4,804	557
高 等 専 門 学 校	20	16	4	20	—
特 別 支 援 学 校 高 等 部	55	32	23	55	—
専 修 学 校 (高 等 課 程) 進 学 者	6	4	2	6	—
専 修 学 校 (一 般 課 程) 等 入 学 者	7	1	6	7	—
公 共 職 業 能 力 開 発 施 設 等 入 学 者	—	—	—	—	—
就 職 者	3	3	—	3	—
上 記 以 外 の 者	26	18	8	25	1
死 亡 ・ 不 詳	1	1	—	1	—

注：平成27年度の練馬区内の中学校における卒業者数である。
資料：東京都総務局統計部人口統計課「平成28年度学校基本調査報告」

表149 高等学校数、学級数および生徒数

(平成28年5月1日現在)

区 分	総 数	都 立	私 立
学 校 数	14	9	5
学 級 数	…	168	…
生 徒 数	9,114	6,321	2,793
《 男 女 別 》			
男	5,081	3,078	2,003
女	4,033	3,243	790
《 学 年 別 》			
1 学 年	3,179	2,226	953
2 学 年	3,002	2,064	938
3 学 年	2,933	2,031	902

注：私立学校の学級数は調査されていない。

資料：東京都総務局統計部人口統計課「平成28年度学校基本調査報告」

表150 高等学校卒業後の進路状況

(平成28年5月1日現在)

区 分	総 数	男 女 別		学 校 別	
		男	女	都 立	私 立
卒 業 者 総 数	2,811	1,544	1,267	1,940	871
大 学 等 進 学 者	1,744	1,001	743	992	752
専修学校(専門課程)進学者	413	173	240	410	3
専修学校(一般課程)等入学者	142	117	25	56	86
公共職業能力開発施設等入学者	21	11	10	21	—
就 職 者	299	157	142	299	—
一時的な仕事に就いた者	15	5	10	15	—
上 記 以 外 の 者	173	79	94	143	30
死 亡 ・ 不 詳	4	1	3	4	—

注：平成27年度の練馬区内の高等学校における卒業者数である。

資料：東京都総務局統計部人口統計課「平成28年度学校基本調査報告」

表151 学校開放実施状況

年 度	学 校 図 書 館 開 放					校 庭 開 放				
	開 放 小学校数	延 べ 開放日数	利用人数	蔵書冊数	貸出冊数	開 放 小学校数	延 べ 開放日数	利 用 人 数		
								計	団 体	個 人
平成 24 年度	42	12,589	212,926	292,366	64,605	65	20,221	1,074,705	400,040	674,665
25	42	12,362	192,964	270,666	54,538	65	21,446	1,088,361	399,269	689,092
26	42	13,050	183,472	267,607	51,148	65	22,363	1,139,911	422,579	717,332
27	42	13,240	197,618	268,460	52,808	65	22,639	1,155,330	438,418	716,912
28	42	12,641	195,577	262,445	70,307	65	23,730	1,194,493	413,060	781,433

年 度	教 室 開 放			学 校 体 育 館 開 放				
	開 放 小学校数	利用件数	利用人数	開 放 学 校 数		利 用 人 数		
				小 学 校	中 学 校	計	団 体	個 人
平成 24 年度	19	3,221	61,564	33	4	232,282	191,956	40,326
25	19	3,168	61,832	34	4	218,581	179,895	38,686
26	19	2,957	58,387	34	4	224,054	183,682	40,372
27	19	2,798	58,913	34	4	228,976	184,252	44,724
28	19	2,369	44,934	34	4	236,119	193,478	42,641

年 度	学 校 プ ー ル 開 放		
	開 放 学 校 数		利 用 人 数
	小 学 校	中 学 校	
平成 24 年度	8	—	5,339
25	9	—	5,655
26	9	—	4,246
27	9	—	4,462
28	8	—	4,553

資料：子ども家庭部子育て支援課、地域文化部スポーツ振興課

11 衛 生 ・ 環 境

医療施設数、衛生監視対象施設数、主要死因別死亡数、ごみ収集量、公害など

練馬区勢
図表

土地・
気象・
人口

国勢調査

経済
センサス

商業統計
調査

工業統計
調査

農 業

行財政
・議会

区施設
利用状況
・区民相談

福祉・
教育・
社会保障

衛生・
環境

土木施設
・みどり

区民の
くらし
関連

警察・
消防・
防災

特別区勢
一覧

表152 医療施設数および病床数

(各年3月31日現在)

年	病 院		診 療 所				歯科診療所	助産施設
	施設数	病床数	施 設 数			病床数		
			計	有床	無床			
平成 25 年	19	3,129	555	23	532	255	459	25
26	19	3,127	553	22	531	260	460	27
27	19	3,087	557	21	536	250	465	29
28	19	3,087	558	21	537	250	465	29
29	20	3,180	563	18	545	223	456	29

注：病院については東京都が所管しており、病院の施設数・病床数は經由文書にて把握可能な数値および平成29年9月東京都福祉保健局発行の医療機関名簿平成29年による。
資料：健康部生活衛生課、東京都福祉保健局「医療機関名簿平成29年(平成29年9月)」

表153 町別病院数および診療所数

(平成29年3月31日現在)

町 名	計	病 院	一 般 診 療 所			歯 科 診 療 所	町 名	計	病 院	一 般 診 療 所			歯 科 診 療 所
			計	有床	無床					計	有床	無床	
総 数	1,039	20	563	18	545	456							
旭 丘	13	1	7	—	7	5	土 支 田	17	—	11	1	10	6
小 竹 町	17	—	10	—	10	7	富 士 見 台	13	—	7	—	7	6
栄 町	19	1	11	1	10	7	南 田 中	7	—	5	1	4	2
羽 沢	4	—	2	—	2	2	高 野 台	29	1	15	—	15	13
豊 玉 上	7	—	4	—	4	3	谷 原	12	—	7	—	7	5
豊 玉 中	9	—	5	—	5	4	三 原 台	6	—	4	—	4	2
豊 玉 南	7	1	3	—	3	3	石 神 井 町	73	—	37	1	36	36
豊 玉 北	59	—	36	1	35	23	石 神 井 台	28	—	15	—	15	13
中 村 村	9	—	5	1	4	4	上 石 神 井	36	—	19	—	19	17
中 村 南	6	—	5	—	5	1	上 石 神 井 南 町	—	—	—	—	—	—
中 村 北	25	1	14	—	14	10	下 石 神 井	13	—	7	—	7	6
桜 台	36	—	19	3	16	17	立 野 町	5	—	3	—	3	2
練 馬	29	1	18	1	17	10	関 町 東	6	—	3	—	3	3
向 山	7	—	1	—	1	6	関 町 北	41	2	20	—	20	19
貫 井	36	—	16	—	16	20	関 町 南	18	2	9	—	9	7
錦	4	—	3	—	3	1	東 大 泉	103	3	56	1	55	44
氷 川 台	14	—	9	—	9	5	西 大 泉 町	—	—	—	—	—	—
平 和 台	18	—	11	—	11	7	西 大 泉	17	—	11	—	11	6
早 宮	20	—	9	1	8	11	南 大 泉	31	1	13	—	13	17
春 日 町	37	—	19	1	18	18	大 泉 町	15	1	7	—	7	7
高 松	18	1	9	—	9	8	大 泉 学 園 町	57	2	33	1	32	22
北 町	37	1	20	2	18	16							
田 柄	46	—	24	1	23	22							
光 が 丘	24	1	16	—	16	7							
旭 町	11	—	5	1	4	6							

注：(1)「病院」とは患者20人以上の収容施設を有するものをいう。
(2)「診療所」とは患者の収容施設を有しないもの、または20人未満の収容施設を有するものをいう。
資料：健康部生活衛生課

表154 医療従事者数

(各年12月31日現在)

年		医 師	歯 科 医 師	保 健 師 等
平成	20 年	939	551	2,640
	22	1,022	551	2,952
	24	1,045	587	2,994
	26	1,089	606	3,307
	28	1,115	582	3,313

注：(1) 数値は、医師法第6条第3項、歯科医師法第6条第3項および保健師助産師看護師法第33条に基づく届出の人数である。また、調査は2年毎に実施される。

(2) 医師、歯科医師については原則住所に、医師、歯科医師以外については勤務地に届出を行う。

(3) 保健師等の欄は保健師、助産師、看護師、准看護師の従事者数の合計数である。

資料：健康部生活衛生課

表155 薬局数および薬剤師数

(各年3月31日現在)

年	薬 局 数			薬 剤 師 数	
	計	医 薬 品 製 造 を 行 う も の	医 薬 品 製 造 を 行 わ ない も の		
平成	25 年	285	21	264	...
	26	295	22	273	1,464
	27	298	21	277	...
	28	308	20	288	1,525
	29	313	20	293	...

注：薬剤師数は、厚生労働省薬剤師調査に基づく、隔年12月31日現在の区内在住者からの調査票届出数である。

資料：健康部生活衛生課

表156 医薬品販売業および医療機器販売業・賃貸業施設数

(各年3月31日現在)

年	医 薬 品 販 売 業		管 理 医 療 機 器 販 売 業		高 度 管 理 医 療 機 器 販 売 業	
	販 売 業	賃 貸 業	販 売 業	賃 貸 業	販 売 業	賃 貸 業
平成	25 年	102	1,179	461	-	-
	26	101	1,021	464	-	-
	27	96	1,065	473	-	-
	28	100	945	351	276	204
	29	95	957	407	276	202

注：医薬品販売業は、配置販売業および卸売販売業を含まない。

資料：健康部生活衛生課

表157 毒物劇物販売業施設数

(各年3月31日現在)

年	販 売 業			
	一 般	農 業 用 品 目	特 定 品 目	
平成	25 年	158	5	10
	26	153	5	10
	27	149	5	11
	28	151	5	11
	29	150	4	9

資料：健康部生活衛生課

表158 食品衛生関係施設数

(1) 食品衛生法第52条に規定する営業

(各年3月31日現在)

年	総数	飲食店								
		計	旅館、ホテル	バー、キャバレー	一般飲食店	すし屋	そば屋	仕出し屋	弁当屋	そうざい店
平成 25 年	8,139	4,736	4	105	3,386	176	184	78	248	219
26	8,217	4,784	4	127	3,393	173	173	76	252	223
27	8,011	4,725	4	161	3,240	143	181	93	278	248
28	7,892	4,659	4	159	3,201	120	177	83	277	250
29	7,803	4,657	4	167	3,182	117	170	80	271	253

年	飲食店 その他	喫茶店				菓子製造業				アイス クリーム 製造業
		計	店舗	自動販売機	自動車	計	パン製造業	生菓子製造業	その他	
平成 25 年	336	488	61	423	4	665	149	184	332	48
26	363	477	65	408	4	693	152	187	354	48
27	377	393	59	330	4	682	147	187	348	46
28	388	388	56	328	4	664	142	183	339	46
29	413	358	57	299	2	653	140	177	336	44

年	乳関係営業			食肉関係営業				魚介関係営業		
	計	乳類販売業	その他	計	食肉処理業	食肉販売業	食肉製品製造業	計	魚介類販売業	魚肉ねり製品製造業
平成 25 年	908	908	—	623	43	570	10	550	546	4
26	889	889	—	641	40	590	11	566	562	4
27	880	880	—	622	40	574	8	553	550	3
28	867	867	—	611	39	564	8	547	543	4
29	842	842	—	605	37	559	9	531	527	4

年	食品の冷凍または冷蔵業	氷雪販売業	食品油脂製造業	みそ製造業	ソース類製造業	豆腐製造業	清涼飲料水製造業	めん類製造業	そうざい製造業	添加物製造業
26	14	3	1	2	2	30	2	21	42	2
27	15	1	1	2	2	26	2	18	39	2
28	15	1	1	3	3	24	2	20	37	2
29	18	1	1	3	3	24	2	21	36	2

年	酒類製造業	あん類製造業
26	—	—
27	1	1
28	1	1
29	1	1

注：食品衛生法に規定する営業のうち、区内に該当施設がないものについては項目名を掲載していない。
資料：健康部生活衛生課

(2) 食品製造業等取締条例(東京都)に規定する営業

(各年3月31日現在)

年	総数	行商	つけもの 製造業	製菓材料等 製造業	粉末食品 製造業	そうざい等 半製品 製造業	調味料等 製造業
平成 25 年	1,321	2	24	2	4	7	8
26	1,344	2	26	2	4	7	9
27	1,357	3	26	2	4	5	11
28	1,347	2	26	2	5	5	10
29	1,354	3	26	2	5	5	10

年	魚介類加工業	食料品等販売業総数			卵選別包装業	給食	
		計	店舗	その他		計	学校・ 幼稚園
平成 25 年	15	857	838	19	11	391	110
26	12	874	855	19	11	397	110
27	11	867	851	16	10	418	107
28	11	842	823	19	9	435	106
29	9	836	813	23	9	449	106

年	給食					その他	給食 (届出以外)
	病院・診療所	工場・事業所	児童福祉施設	社会福祉施設	ボランティア 給食		
平成 25 年	17	5	139	60	6	9	45
26	17	4	144	63	5	10	44
27	16	4	165	64	5	8	49
28	15	4	174	67	5	9	55
29	16	4	182	65	6	10	60

資料：健康部生活衛生課

(3) 東京都ふぐの取扱規制条例に規定する営業

(各年3月31日現在)

年	総数	ふぐ取扱所	ふぐ加工製品取扱施設
平成 25 年		167	61
26		174	59
27		167	50
28		171	51
29		179	50

資料：健康部生活衛生課

(4) 練馬区食品衛生法施行規則第9条に規定する営業

(各年3月31日現在)

年	総数	許可を要しない 食品製造業	許可を要しない 食品販売業	食器具 容器包装	おもちゃ 製造・販売業	添加物販売業	乳さく取業
平成 25 年	3,816	109	3,538	85	60	23	1
26	3,816	109	3,538	85	60	23	1
27	3,817	110	3,538	85	60	23	1
28	3,818	111	3,538	85	60	23	1
29	3,818	111	3,538	85	60	23	1

注：練馬区食品衛生法施行規則第9条に規定する営業は、届出のみを要し、許可を要しない営業である。

資料：健康部生活衛生課

表159 環境衛生監視対象施設数

(各年3月31日現在)

年	総数	理容所	美容所	クリーニング	公衆浴場	旅館業
平成 25 年	10,875	423	810	486	93	7
26	10,766	420	835	486	90	7
27	10,688	416	845	480	89	7
28	10,574	411	862	471	86	7
29	10,498	408	879	448	86	8

年	興行場	プール	水道施設	墓地等	コインランドリー	小規模受水槽	その他
平成 25 年	11	155	918	140	69	7,683	80
26	11	156	893	140	75	7,568	85
27	10	155	873	140	74	7,509	90
28	10	152	855	141	74	7,414	91
29	10	153	834	141	80	7,358	93

資料：健康部生活衛生課

表160 主要死因別死亡数

年次	総数	悪性新生物（がん等）					
		計	食道	胃	結腸	直腸・ 直腸S状結腸 移行部	肝・肝内胆管
平成 24 年	5,503	1,696	85	203	161	63	127
25	5,593	1,717	70	207	143	84	123
26	5,501	1,681	62	200	161	72	115
27	5,685	1,725	54	223	158	71	115
28	5,829	1,751	54	222	144	74	110

年次	悪性新生物（がん等）						
	胆のう・ その他の胆道	膵	気管・ 気管支・ 肺	乳房	子宮	白血病	その他
平成 24 年	77	109	343	75	32	41	380
25	87	135	328	85	26	38	391
26	83	124	336	64	25	36	403
27	71	154	323	80	43	31	402
28	68	176	361	69	34	39	400

年次	結核	糖尿病	心疾患	高血圧性疾患	脳血管疾患	肺炎	喘息
平成 24 年	12	58	862	63	464	499	10
25	7	60	809	40	513	490	4
26	11	66	810	40	457	476	3
27	11	50	853	28	432	548	7
28	17	71	833	33	453	527	9

年次	肝疾患	腎不全	老衰	不慮の事故	自殺	その他の全死因
平成 24 年	96	92	205	130	119	1,197
25	83	90	305	151	129	1,195
26	78	64	295	142	139	1,239
27	72	80	352	171	107	1,249
28	85	97	439	134	112	1,268

資料：東京都福祉保健局「死亡原因一覧表(平成28年)」「人口動態統計(平成24年～28年)」、健康部保健予防課

表161 一、二、三類感染症発生件数

年次	総数	一類感染症	二類感染症		三類感染症				
			結核	その他	コレラ	細菌性赤痢	腸管出血性大腸菌感染症	腸チフス	パラチフス
平成 24 年	181	—	173	—	—	—	7	—	1
25	158	—	149	—	—	1	8	—	—
26	241	—	215	—	—	4	21	1	—
27	161	—	144	—	—	6	11	—	—
28	193	—	169	—	—	—	23	—	1

注：(1) 一類感染症の値は、エボラ出血熱、クリミア・コンゴ出血熱、痘そう(天然痘)、南米出血熱、ペスト、マールブルグ病、ラッサ熱の発生件数(疑似症患者も含む)の合計値である。
 (2) 結核の値には、疑似症患者も含む。
 (3) 二類感染症のうちその他の値は、急性灰白髄炎(ポリオ)、ジフテリア、重症急性呼吸器症候群(病原体がSARSコロナウイルスであるものに限る)、中東呼吸器症候群(病原体がベータコロナウイルス族MERSコロナウイルスであるものに限る)、鳥インフルエンザ(H5N1、H7N9)の発生件数(一部疑似症患者も含む)の合計値である。

資料：健康部保健予防課

表162 届出を要する疾病発生件数

年次	総数	全数届出四類・五類感染症(届出のあった疾病のみ)				
		E型肝炎	A型肝炎	デング熱	マラリア	レジオネラ症
平成 24 年	43	—	—	—	—	1
25	187	—	—	—	—	2
26	45	—	—	2	4	4
27	60	1	—	—	3	6
28	58	—	—	4	—	6

年次	全数届出四類・五類感染症(届出のあった疾病のみ)	アメーバ赤痢	ウイルス性肝炎(A型・E型を除く。)	カルバペネム耐性腸内細菌科細菌感染症	急性脳炎	クロイツフェルト・ヤコブ病	劇症型溶血性レンサ球菌感染症
25	3	—	—	—	2	1	
26	5	—	—	1	2	—	
27	11	—	—	—	—	1	
28	2	3	2	1	—	3	

年次	全数届出四類・五類感染症(届出のあった疾病のみ)	後天性免疫不全症候群	侵襲性インフルエンザ菌感染症	侵襲性肺炎球菌感染症	水痘(入院例に限る。)	梅毒	播種性クリプトコックス症
25	6	1	9	—	—	2	
26	3	1	13	—	—	1	
27	2	5	14	1	—	12	
28	3	3	11	—	18	1	

年次	全数届出四類・五類感染症(届出のあった疾病のみ)	破傷風	風しん	麻しん	薬剤耐性アシネクトバクター感染症
25	—	160	1	—	
26	1	6	1	—	
27	—	2	—	1	
28	—	1	—	—	

資料：健康部保健予防課

表163 生活習慣病予防

(1) 区民健康診査等受診者数

年度	30歳代健康診査	国民健康保険特定健康診査	医療保険未加入者健康診査	75歳健康診査	後期高齢者健康診査	国民健康保険特定保健指導	医療保険未加入者特定保健指導	一般胸部エックス線検査	肝炎ウイルス検診
平成 24 年度	9,146	47,494	3,167	3,793	38,548	1,030	11	73,864	16,310
25	9,510	46,503	3,231	3,203	38,902	1,102	8	71,286	14,533
26	9,434	46,834	3,478	3,415	40,172	1,155	11	73,192	12,953
27	9,551	46,647	3,856	3,623	41,307	1,146	15	73,140	11,552
28	9,459	43,333	3,907	3,736	42,222	509	15	71,464	11,833

資料：健康部健康推進課、区民部国保年金課

(2) がん検診受診者数

年 度	胃がん 検診	子宮がん検診		乳がん 検診	肺がん検診		大腸がん 検診	前立腺がん 検診
		頸がん	体がん		胸部エックス線	喀痰細胞診		
平成 24 年度	23,787	18,860	6,278	13,738	25,415	2,521	65,169	1,124
25	23,197	18,978	6,526	14,833	25,275	2,363	65,060	1,005
26	23,529	22,703	6,881	17,062	25,936	2,326	66,437	1,126
27	24,268	19,625	6,386	17,254	28,137	1,889	69,154	984
28	22,108	16,903	5,758	16,673	27,413	1,854	66,340	817

資料：健康部健康推進課

表164 予防接種実施状況

(1) 定期予防接種の実施数

年 度	D P T - I P V (四種混合)	D P T (三種混合)	D T (二種混合)	ポリオ(急性灰白髄炎)	
	接種回数 4 回	接種回数 4 回	接種回数 1 回	生ポリオ 接種回数 2 回	不活化ポリオ 接種回数 4 回
平成 24 年度	2,819	21,081	3,979	3,164	20,069
25	18,117	6,725	3,210	—	8,468
26	23,035	1,296	3,531	—	3,762
27	24,813	29	3,296	—	789
28	24,866	2	3,735	—	444
年 度	M R (麻しん風しん混合)	水 痘 (みずぼうそう)	日 本 脳 炎	B C G (結核)	子宮頸がん (HPV感染症)
	接種回数 2 回	接種回数 2 回	接種回数 4 回	接種回数 1 回	接種回数 3 回
平成 24 年度	20,987	—	27,817	5,819	—
25	11,081	—	18,846	5,867	1,055
26	11,452	8,910	19,156	6,179	61
27	11,243	11,827	17,526	5,475	49
28	11,768	11,988	20,184	6,043	61
年 度	ヒ ブ	小 児 用 肺炎球菌	B 型 肝 炎	高 齢 者 インフルエンザ	高 齢 者 用 肺炎球菌
	接種回数 4 回	接種回数 4 回	接種回数 3 回	接種回数 1 回	接種回数 1 回
平成 24 年度	—	—	—	64,695	—
25	26,059	26,030	—	66,465	—
26	24,573	24,687	—	70,980	9,299
27	24,513	24,542	—	70,688	7,304
28	24,346	24,366	10,054	71,672	8,344

注：(1) ヒブ、小児用肺炎球菌、子宮頸がんは平成25年度から、水痘、高齢者用肺炎球菌は平成26年度から、B型肝炎は平成28年度から定期予防接種を実施している。
 (2) 接種回数は標準的な接種回数である。
 (3) 子宮頸がんは平成25年6月14日付け厚生労働省通知により積極的勧奨を差し控えている。

資料：健康部保健予防課

(2) 任意予防接種の実施数

年 度	子宮頸がん (HPV感染症)※	ヒ ブ ※	小 児 用 肺炎球菌 ※	麻しん風しん混合 未接種者対策事業	風しん抗体検査
	接種回数 3 回	接種回数 4 回	接種回数 4 回	最大2回まで助成	1 回 助 成
平成 24 年度	23,663	19,997	10,650	313	—
25	—	—	—	407	—
26	—	—	—	336	1,701
27	—	—	—	215	1,191
28	—	—	—	254	1,225
年 度	予 防 接 種 定期化準備事業※	高 齢 者 用 肺炎球菌	水 痘 (みずぼうそう)※	おたふくかぜ	風しん予 防 ワクチン接種
	2 回 まで 助 成	接種回数 1 回	接種回数 2 回	接種回数 1 回	接種回数 1 回
平成 24 年度	8,663	10,181	—	—	99
25	1,974	12,313	5,062	3,530	6,483
26	—	6,029	2,803	4,945	759
27	—	2,907	—	5,951	570
28	—	3,007	—	5,991	632

注：(1) 本表の実施延人員は、区の助成により実施した任意予防接種の実績である。(全額自己負担による接種者は含まない)
 (2) ※の事業は、定期予防接種化に伴い、任意予防接種の助成を終了した。
 (3) 接種回数は標準的な接種回数である。

資料：健康部保健予防課

表165 犬の登録等件数

年 度	犬の鑑札交付・再交付・交換数	犬の予防接種件数	咬傷発生件数
平成 24 年度	2,377	19,776	18
25	2,343	19,764	19
26	2,232	19,761	18
27	2,304	19,454	15
28	2,224	18,917	18

資料：健康部生活衛生課

表166 休日急患診療事業等実施状況

年 度	練馬休日急患診療所			練馬つつじ歯科休日急患診療所			
	昼間(休日)	準夜間	練馬区夜間救急 子どもクリニック (再掲)	歯科休日 急患診療	心身障害者(児) ・要介護高齢者 歯科診療	心身障害者(児) 歯科相談	摂食・えん下 リハビリテーション 外来および訪問診療
平成 24 年度	5,721	5,519	4,674	516	2,730	116	285
25	5,526	5,217	4,611	501	2,723	109	281
26	5,777	5,111	4,511	518	2,842	102	272
27	5,031	5,022	4,305	512	2,709	116	256
28	4,871	4,852	4,077	528	2,781	81	288

年 度	練馬区休日・夜間薬局		石神井休日急患診療所		石神井歯科 休日急患 診療所	石神井休日夜間薬局	
	昼間(休日)	準夜間	昼間(休日)	準夜間 (土・休日)		昼間(休日)	準夜間 (土・休日)
平成 24 年度	5,336	4,875	4,672	2,528	553	4,595	2,308
25	5,090	4,647	4,877	2,439	511	4,645	2,220
26	5,231	4,577	5,372	2,761	473	5,029	2,586
27	4,661	4,410	4,599	2,514	497	4,388	2,299
28	4,639	4,266	4,840	2,615	-	4,418	2,401

年 度	小児初期救急医療事業			輪 番 制		
	順天堂 練馬病院	練馬 光が丘病院	島村 記念病院	医科 休日診療	歯科 休日診療	柔道整復 施術
平成 24 年度	1,250	1,663	480	5,562	123	526
25	1,129	1,823	449	5,165	165	516
26	1,116	1,751	520	5,880	110	522
27	1,194	2,212	501	5,001	88	510
28	1,151	1,999	264	5,034	141	436

注：(1) 練馬区夜間救急子どもクリニック(再掲)は、準夜間帯および年末年始昼間の0～15才の数値で、練馬休日急患診療所の昼間(休日)および準夜間の数値に含まれる。

(2) 石神井歯科休日急患診療所は平成28年3月31日をもって運営を終了した。

資料：地域医療担当部地域医療課

表167 リサイクル事業実施状況

(1) 事業状況

年 度	家庭用コンポスト化容器・電気式生ごみ処理機		リサイクルマーケット 開 催 (支援事業)	大型生活用品リサイクル情報掲示板 (リサイクル情報の提供件数)				集 団 回 収 登 録 団 体 数
	あっせん	購入費助成		譲 (渡)		譲 (受)		
				提 供	成 立	提 供	成 立	
平成 24 年度	26	81	115	399	208	79	7	503
25	10	80	96	406	186	62	5	533
26	10	85	115	432	245	41	3	557
27	13	80	108	297	146	46	8	571
28	6	87	123	284	136	37	5	592

注： 集団回収登録団体数は各年度末現在の、それ以外の項目は各年度における数値である。

資料： 環境部清掃リサイクル課

(2) 資源別回収量

年 度 お よ び 事 業 名	総 量	紙 類				古 布
		新 聞	雑 誌 ・ 雑 紙	ダンボール	紙 パ ッ ク	
平成 24 年度	kg	kg	kg	kg	kg	kg
24 年度	44,905,020	10,829,343	9,005,612	7,806,811	86,858	1,028,332
25	45,157,985	10,631,949	9,354,600	7,853,478	83,505	1,003,880
26	44,112,786	10,057,660	9,314,314	7,729,603	60,301	1,012,399
27	43,427,179	9,372,128	9,388,302	7,743,176	49,754	1,065,139
28	41,259,447	8,202,984	8,769,058	7,675,725	49,655	974,399
集 団 回 収	11,007,289	5,511,764	2,883,438	1,853,935	19,713	514,519
集 積 所 回 収	19,497,262	2,691,220	5,885,620	5,821,790	29,942	—
街 区 路 線 回 収	9,323,723	—	—	—	—	—
公 共 施 設 拠 点 回 収	507,668	—	—	—	—	459,880
販 売 店 回 収	69,630	—	—	—	—	—
粗 大 回 収	853,875	—	—	—	—	—

年 度 お よ び 事 業 名	缶		び ん		ペ ッ ト ボ ト ル	乾 電 池
	ス チ ール	ア ル ミ	リ タ ー ナ ブ ル	ワ ン ウ ェ イ		
平成 24 年度	kg	kg	kg	kg	kg	kg
24 年度	1,445,288	798,168	498,645	4,861,790	2,321,560	90,575
25	1,419,568	795,143	507,676	4,940,080	2,335,795	84,701
26	1,366,695	778,189	499,054	4,907,774	2,284,640	74,624
27	1,338,122	773,809	482,733	4,980,254	2,085,505	87,428
28	1,258,231	826,233	463,585	4,856,478	2,136,435	95,464
集 団 回 収	70,879	145,196	1,164	—	—	—
集 積 所 回 収	—	—	—	—	—	—
街 区 路 線 回 収	1,187,352	681,037	462,421	4,856,478	2,136,435	—
公 共 施 設 拠 点 回 収	—	—	—	—	—	25,834
販 売 店 回 収	—	—	—	—	—	69,630
粗 大 回 収	—	—	—	—	—	—

年 度 お よ び 事 業 名	容 器 包 装	廃 食 用 油	金 属 類	小 型 家 電	ふ と ん	蛍 光 管
	プ ラ ス チ ッ ク					
平成 24 年度	kg	kg	kg	kg	kg	kg
24 年度	5,274,965	18,995	738,461	1,620	96,950	1,047
25	5,219,125	17,995	798,184	3,040	108,590	676
26	5,156,315	18,160	758,691	2,769	90,810	788
27	5,166,100	19,147	748,144	2,688	123,845	905
28	5,068,690	18,340	762,466	2,814	98,090	800
集 団 回 収	—	—	6,681	—	—	—
集 積 所 回 収	5,068,690	—	—	—	—	—
街 区 路 線 回 収	—	—	—	—	—	—
公 共 施 設 拠 点 回 収	—	18,340	—	2,814	—	800
販 売 店 回 収	—	—	—	—	—	—
粗 大 回 収	—	—	755,785	—	98,090	—

注： ペットボトルの販売店回収は、平成27年3月で終了した。

資料： 環境部清掃リサイクル課

表168 ごみ量およびし尿収集量

年 度	ご み 量				し 尿	
	総 量	可 燃	不 燃	粗 大	対 象 戸 数	収 集 量
	t	t	t	t		t
平成 24 年度	136,811	127,110	5,790	3,912	143	182
25	134,917	125,352	5,600	3,965	134	167
26	132,586	123,381	5,247	3,958	118	154
27	131,596	122,212	5,190	4,195	116	134
28	128,391	119,037	4,882	4,472	115	119

注：(1) し尿の対象戸数は各年度末現在の、それ以外の項目は各年度における数値である。

(2) 粗大ごみの量は、資源化および再利用化分を除いた数値である。

資料：環境部清掃リサイクル課

図32 資源別回収量の推移【表167関連】



図33 ごみ量の推移【表168関連】



表169 そ族昆虫駆除等対策実施状況

年 度	苦情・ 相談件数	衛 生 害 虫 等			樹 木 害 虫 (駆 除 本 数)			蜂 駆 除 (除 去 巣 数)	
		駆除件数	駆除面積 ㎡	駆除 箇所数	チャドクガ	サクラムシ	その他の 樹木害虫	スズメバチ	アシナガ バチ他
平成 24 年度	2,594	20	8,938	...	474	9	96	204	177
25	1,592	10	...	2,202	—	—	—	269	10
26	1,628	10	...	1,720	—	—	—	428	63
27	1,939	10	...	1,720	—	—	—	545	50
28	1,008	10	...	1,720	—	—	—	894	70

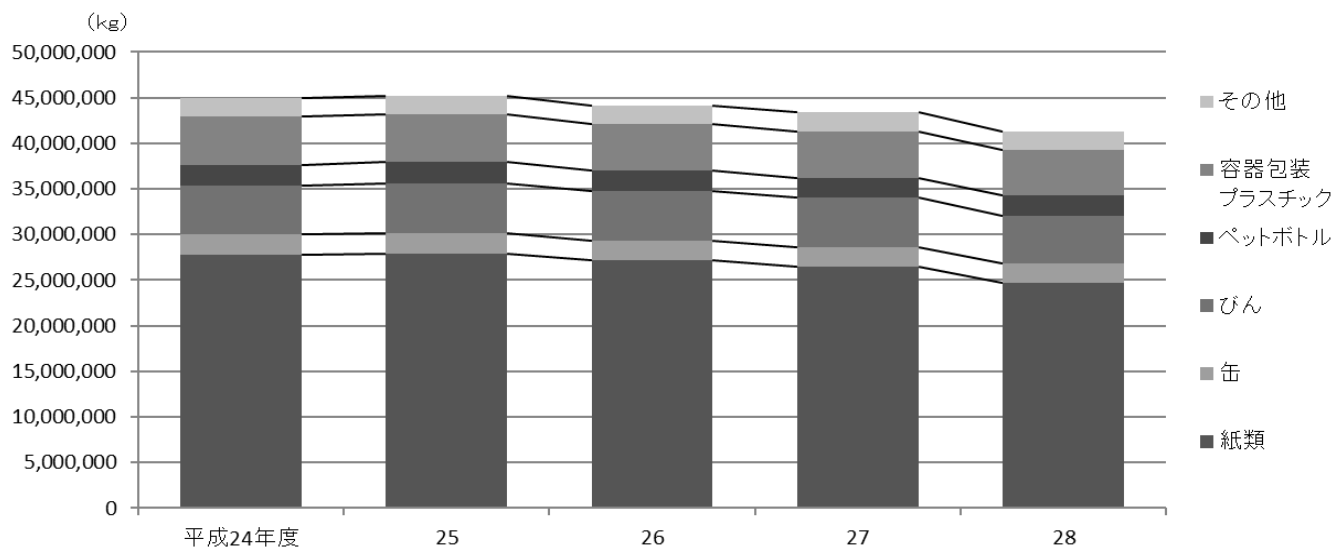
年 度	ユ ス リ カ 駆 除 (延 個 所 数)			ね ず み 駆 除		水 害 時 消 毒	
	調 査	卵 塊 除 去	薬 剤 散 布	殺 剤 配 布 数	殺 剤 配 布 戸 数	発 生 回 数	件 数
平成 24 年度	360	240	—	18,966	18,216	—	—
25	—	180	—	20,704	20,144	1	8
26	—	168	—	14,689	13,944	3	15
27	—	144	—	12,378	11,926	—	—
28	—	114	—	11,976	11,885	—	—

注：(1) 蜂駆除対策のアシナガバチ他には、ミツバチも含まれている。
 (2) 殺そ剤(袋)の数は、配布戸数に窓口での配布数を加えたものである。
 (3) 樹木害虫駆除は、平成24年度限りで廃止されている。

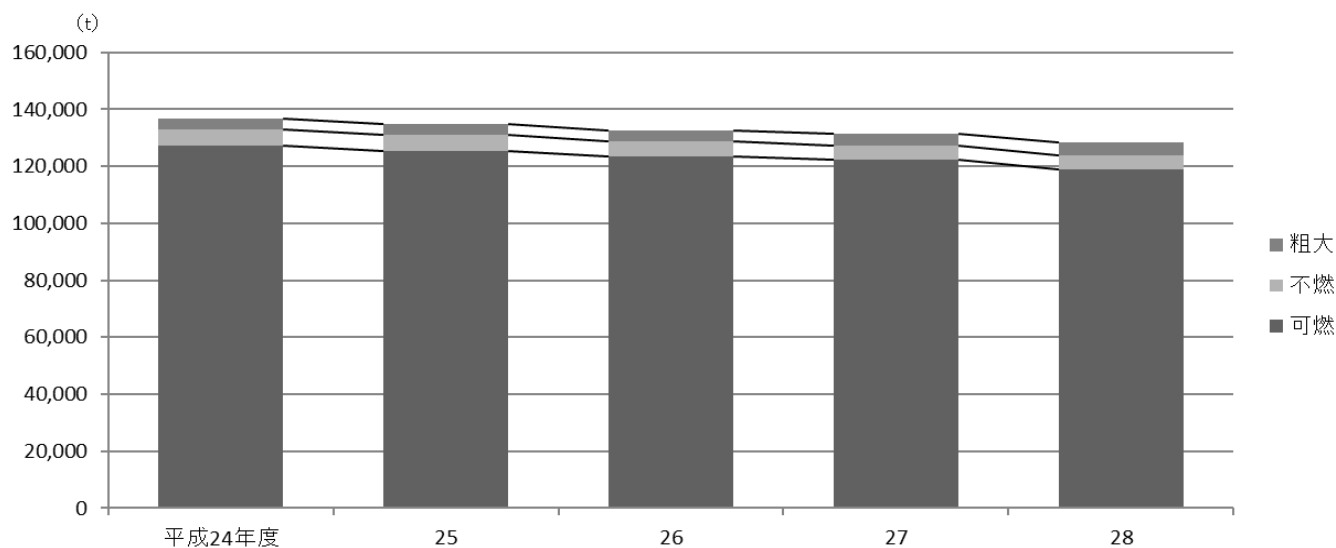
資料：健康部生活衛生課、土木部維持保全担当課

表170 大気汚染状況

年 度	オ キ シ ダ ン ト	二 酸 化 窒 素	浮 遊 性 粒 子 状 物 質 (粉 じ ん)
	ppm	ppm	mg/m ³
平成 24 年度	0.033	0.018	0.019
25	0.034	0.018	0.021
26	0.034	0.017	0.021
27	0.035	0.017	0.019
28	0.033	0.015	0.017

注：数値は練馬区豊玉北測定室で測定された年度平均値である。

資料：環境部環境課

表171 河川の水質測定結果

測定地点		年 度	水素イオン濃度 (p H)	溶 存 酸 素 量 (D O)	生 物 化 学 的 酸 素 要 求 量 (B O D)	化 学 的 酸 素 要 求 量 (C O D)	浮 遊 物 質 量 (S S)
石 神 井 川	溜 瀧 橋	平成 24 年度	6.7	9.4	2.2	2.9	16.8
		25	6.9	9.6	1.5	2.3	5.3
		26	7.4	10.6	0.7	1.0	1.0
		27	6.7	9.8	1.4	2.2	2.3
		28	7.2	11.2	0.7	1.5	2.8
	南 田 中 橋	平成 24 年度	6.9	10.5	1.2	1.3	4.8
		25	7.0	10.9	2.6	2.7	6.8
		26	7.5	10.1	4.7	3.4	9.5
		27	7.0	10.2	0.8	1.5	6.8
		28	7.5	11.6	0.8	1.8	8.3
	栗 原 橋	平成 24 年度	7.1	11.3	1.5	1.8	2.7
		25	7.9	11.2	1.0	1.8	4.0
26		7.3	10.8	0.9	1.6	3.0	
27		7.6	10.7	1.2	2.0	3.3	
28		7.8	11.1	4.3	5.6	8.3	
白 子 川	大 泉 氷 川 橋	平成 24 年度	7.3	10.7	1.3	3.6	115.5
		25	7.4	10.6	14.7	11.7	22.8
		26	8.0	11.1	0.9	1.2	8.3
		27	7.5	10.8	0.9	1.5	1.3
		28	7.8	11.4	2.4	3.6	6.5
	新 東 埼 橋	平成 24 年度	7.5	11.3	1.6	2.5	5.8
		25	8.2	11.5	1.1	1.9	1.5
		26	7.8	10.9	1.1	1.9	8.0
		27	7.8	10.7	1.0	2.0	1.8
		28	7.9	11.0	3.0	4.1	6.5

注：(1) 数値は年度平均値である。

(2) 大泉氷川橋上流では継続的に河川の改修工事を行っている。

資料：環境部みどり推進課

表172 光化学スモッグ発生回数および被害者数

年 度	警 報 発 令 回 数	注 意 報 発 令 回 数	学 校 情 報 発 令 回 数	被 害 者 数
平成 24 年度	—	3	9	—
25	—	8	16	—
26	—	3	11	—
27	—	11	18	—
28	—	2	6	—

資料：環境部環境課

表173 公害苦情受付件数

年 度	総 数	ば い 煙	粉 じ ん	有 害 ガ ス + 悪 臭	騒 音	振 動	水 質 汚 濁	そ の 他
平成 24 年度	190	44	14	16	105	28	—	2
25	192	35	21	23	108	51	—	1
26	224	38	18	23	107	35	—	3
27	192	22	31	15	120	43	1	—
28	160	14	19	22	92	40	—	6

注：1つの苦情が2つ以上の現象にまたがる場合、それぞれの現象ごとに1件として計上している。

資料：環境部環境課

12 土木施設・みどり

道路、橋、公園、緑被率など

練馬区勢
図表

土地・
気象・
人口

国勢調査

経済
センサス

商業統計
調査

工業統計
調査

農業

行財政
・議会

区施設
利用状況
・区民相談

福祉・
教育・
社会保障

衛生・
環境

土木施設
・みどり

区民の
暮らし
関連

警察・
消防・
防災

特別区勢
一覧

表174 道路の延長および面積

(各年4月1日現在)

年	総数		公道				
	延長	面積	計		一般国道		
			延長	面積	延長	面積	
		m	m ²	m	m ²	m	m ²
平成 25 年		1,454,069	8,511,564	1,126,992	7,333,844	2,522	77,085
26		1,456,624	8,536,023	1,129,246	7,357,076	2,522	77,085
27		1,457,675	8,556,095	1,130,445	7,377,422	2,522	77,085
28		1,459,088	8,579,736	1,132,000	7,402,808	2,522	77,085
29		1,463,930	8,621,638	1,136,916	7,444,742	2,522	77,085

年	公道						
	都道		自動車専用道		特別区道		
	延長	面積	延長	面積	延長	面積	
		m	m ²	m	m ²	m	m ²
平成 25 年		74,778	1,331,424	4,549	152,990	1,045,143	5,772,345
26		74,772	1,331,769	4,700	152,990	1,047,252	5,795,232
27		75,118	1,341,946	4,700	152,990	1,048,105	5,805,401
28		75,775	1,350,760	4,700	152,990	1,049,003	5,821,973
29		75,776	1,351,360	4,700	152,990	1,053,918	5,863,307

年	その他の道路						
	計		認定外道路		私道		
	延長	面積	延長	面積	延長	面積	
		m	m ²	m	m ²	m	m ²
平成 25 年		327,077	1,177,720	49,162	180,615	277,915	997,105
26		327,378	1,178,947	49,142	180,536	278,236	998,411
27		327,230	1,178,673	49,142	180,536	278,088	998,137
28		327,088	1,176,928	48,812	178,669	278,276	998,259
29		327,014	1,176,896	48,848	178,896	278,166	998,000

注：「認定外道路」は区有通路を含む。

資料：国土交通省関東地方整備局東京国道事務所万世橋出張所、東京都建設局道路管理部路政課、東京都総務局統計部調整課「東京都統計年鑑」、土木部管理課

表175 特別区道規格改良状況

(各年4月1日現在)

年	規格改良済		規格改良済内訳(延長)				
	延長	面積	車道19.5m以上		車道13.0m以上		
			車道5.5m以上	車道5.5m未満	延長	面積	
		m	m ²	m	m ²	m	m ²
平成 25 年		880,399	5,112,055	871	1,921	377,032	500,575
26		883,807	5,139,008	871	2,092	379,776	501,068
27		885,821	5,152,357	871	2,054	381,689	501,207
28		887,576	5,171,182	871	2,101	383,339	501,265
29		893,944	5,216,779	895	2,183	388,770	502,096

年	規格改良済内訳(面積)				未改良		
	車道19.5m以上		車道13.0m以上		延長	面積	
	車道5.5m以上	車道5.5m未満	延長	面積			
		m ²	m ²	m	m ²		
平成 25 年		26,210	30,196	2,747,068	2,308,581	164,744	660,291
26		26,210	32,789	2,768,174	2,311,835	163,445	656,224
27		26,210	32,328	2,780,709	2,313,110	162,284	653,044
28		26,210	37,244	2,794,002	2,313,726	161,427	650,790
29		26,729	40,959	2,830,122	2,318,969	160,064	646,467

資料：土木部管理課

表176 公道の舗装状況

年		総数		舗装道		砂利道	
		延長	面積	延長	面積	延長	面積
		m	m ²	m	m ²	m	m ²
平成	25年	1,122,443	7,180,854	1,121,448	7,176,888	995	3,966
	26	1,124,546	7,204,086	1,123,551	7,200,120	995	3,966
	27	1,125,745	7,224,432	1,124,750	7,220,466	995	3,966
	28	1,127,300	7,249,818	1,126,305	7,245,852	995	3,966
	29	1,132,216	7,291,752	1,131,221	7,287,786	995	3,966

注：(1)「舗装道」は「総数」から「砂利道」を除いた数値である。

(2)数値は自動車専用道を含まない。

資料：国土交通省関東地方整備局東京国道事務所万世橋出張所、東京都建設局道路管理部路政課、土木部管理課

表177 区橋

年		総数				鋼橋			
		延長		面積		延長		面積	
		m	m ²	m	m ²	m	m ²	m	m ²
平成	25年	123 (2)	2,851 (64)	21,694 (200)	26 (2)	1,466 (64)	12,175 (200)		
	26	123 (2)	2,851 (64)	21,694 (200)	26 (2)	1,466 (64)	12,175 (200)		
	27	123 (2)	2,851 (64)	21,694 (200)	26 (2)	1,466 (64)	12,175 (200)		
	28	124 (2)	2,939 (64)	22,618 (200)	27 (2)	1,554 (64)	13,099 (200)		
	29	124 (2)	2,958 (64)	22,968 (200)	27 (2)	1,555 (64)	13,099 (200)		

年		鉄筋コンクリート橋	
		延長	面積
		m	m ²
平成	25年	97	9,519
	26	97	9,519
	27	97	9,519
	28	97	9,519
	29	97	9,869

注：()内の数値は横断歩道橋で外数である。

資料：土木部管理課

表178 街路灯設置状況

年		総数	水銀灯				その他		
			蛍光灯		計		計	国道・都道	区道
			区道・私道	計	国道・都道	区道			
平成	25年	49,222	23,660	20,299	1,187	19,112	5,263	3,472	1,791
	26	49,386	24,436	19,477	1,182	18,295	5,473	3,518	1,955
	27	49,491	25,003	18,604	1,093	17,511	5,884	3,614	2,270
	28	49,206	25,165	16,605	409	16,196	7,436	3,866	3,570
	29	49,381	25,163	15,543	382	15,161	8,675	3,893	4,782

注：「その他」には、ナトリウム灯、セラミックメタルハライドランプ、LED照明、エバーライトを含む。

資料：国土交通省関東地方整備局東京国道事務所万世橋出張所、東京都第四建設事務所、土木部道路公園課

表179 公園数および面積

年		総 数		都 市 公 園		児 童 遊 園	
		数	面 積	数	面 積	数	面 積
			m ²		m ²		m ²
平成	25 年	647	2,004,264	429	1,913,910	218	90,354
	26	654	2,053,336	437	1,963,038	217	90,298
	27	663	2,063,601	445	1,973,032	218	90,569
	28	672	2,074,217	453	1,983,487	219	90,730
	29	679	2,095,140	460	2,004,290	219	90,850

注：都市公園には、都立公園・緑地・緑道を含む。
資料：土木部道路公園課

図34 公園数および面積の推移【表179関連】



表180 緑被地等の面積および比率

(1) 面積

年	自然面	緑被地		植生被覆地		農地		裸地	うち公園裸地	水面
		ha	ha	ha	うち樹木地	ha	うち普通畑			
平成 18 年	1,462.087	1,254.848	976.284	889.193	278.564	203.526	188.282	57.956	18.957	
23	1,441.007	1,221.921	964.945	844.248	256.975	189.791	202.279	57.913	16.807	
28	1,316.943	1,159.600	934.155	808.533	225.445	168.454	140.967	43.244	16.377	

注：農地面積はみどりの実態調査の調査基準により測定したものであり、農林業センサス等の数値とは一致しない。
資料：環境部みどり推進課「練馬区みどりの実態調査報告書」

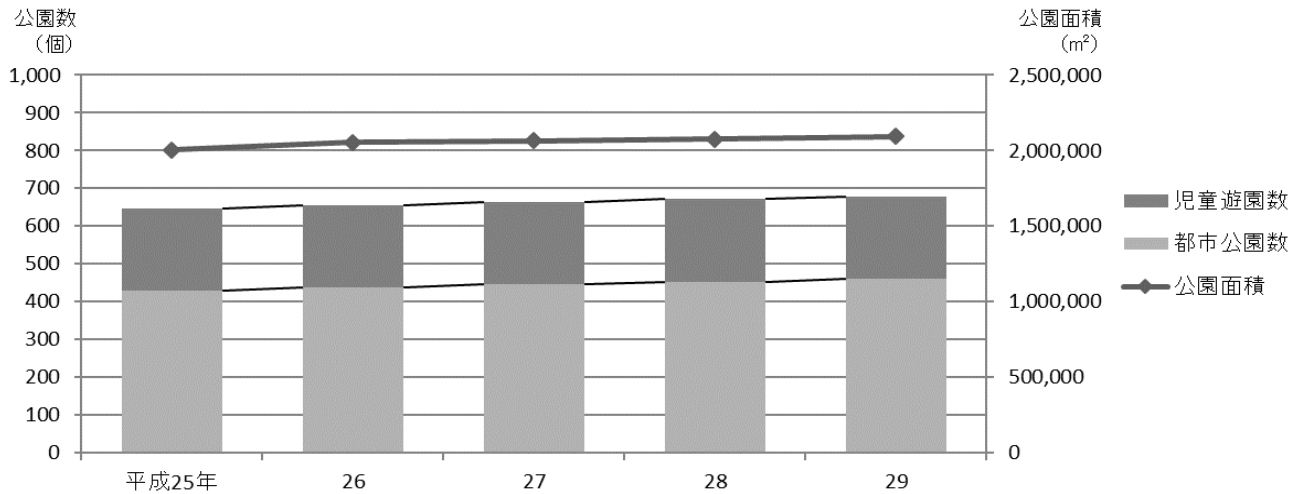
(2) 比率

年	自然面	緑被地 (緑被率)		植生被覆地		農地		裸地	うち公園裸地	水面	みどり率
		%	%	%	うち樹木地	%	うち普通畑				
平成 18 年	30.4	26.1	20.3	18.5	5.8	4.2	3.9	1.2	0.4	27.7	
23	29.9	25.4	20.1	17.5	5.3	3.9	4.2	1.2	0.3	26.9	
28	27.3	24.1	19.4	16.8	4.7	3.5	2.9	0.9	0.3	25.3	

注：(1) 調査時の練馬区全体の面積に占める割合を示したものである。
(2) 練馬区全体の面積は、平成28年は4,808ha、平成23年および平成18年は4,816haである(平成26年に国土地理院の計測方法変更による面積地の見直しが行われた)。
(3) みどり率は、緑被地、公園裸地、水面の合計面積が全体に占める割合である。
資料：環境部みどり推進課「練馬区みどりの実態調査報告書」

13 区民のくらし関連(住宅・ライフライン等)

住宅、ライフラインの状況、鉄道の乗降車人員、自転車駐車場など

練馬区勢
図表

土地・
気象・
人口

国勢調査

経済
センサス

商業統計
調査

工業統計
調査

農業

行財政
・議会

区施設
利用状況
・区民相談

福祉・
教育・
社会保障

衛生・
環境

土木施設
・みどり

区民の
くらし
関連

警察・
消防・
防災

特別区勢
一覧

住宅・土地統計調査（表181～187関連）

＝ 調査の沿革 ＝

従前実施されていた「住宅統計調査」の調査内容等を見直し、土地に関する調査項目を加えて、平成10年に創設された。以降、5年ごとに実施されている。なお、住宅についてのみの甲調査と、住宅および土地についての乙調査に分かれる。

＝ 調査の目的 ＝

わが国の住宅とそこに居住する世帯、世帯の保有する土地の状況に関する実態を調査し、それらに係る基礎資料とすることを目的とする。

＝ 調査の時期(調査期日) ＝

実施年の10月1日を調査期日として実施する。

＝ 調査の対象 ＝

国勢調査の調査区を基に抽出された調査単位区内の世帯を対象とする。

＝ 用語の説明 ＝

住宅 つぎの4要件を備えている建物。建築中でも戸締りが出来るものは含む。
 (1) 1つ以上の居住室
 (2) 専用の炊事用流し } 共用でも他の世帯の居住部分を通らず
 (3) 専用の便所 } いつでも使用できればよい。
 (4) 専用の出入口

住宅以外で人が居住している建物 宿泊所、下宿屋、旅館、寮、(入院設備のある)病院などをさす。

住居等の区分	
住宅	<ul style="list-style-type: none"> ・ 居住世帯のある住宅 ・ 居住世帯のない住宅 <ul style="list-style-type: none"> ・ 一時現在者のみの住宅(昼間だけ使用しているなど) ・ 空き家(空き家、別荘、賃貸・売却のため空き家となっているもの) ・ 建築中の建物
住宅以外で人が居住している建物	<ul style="list-style-type: none"> ・ 会社の寮・寄宿舎 ・ 学校の寮・寄宿舎 ・ 下宿屋 ・ 宿泊所・旅館、その他

＝ 注意事項 ＝

集計された結果数値は、標本調査による推計値であるため、10位または100位を四捨五入して、それぞれ100位または1000位までの結果数値を得ている。

また、集計結果には、不詳が含まれることがあり、結果集計表の個々の数値は、必ずしも総計と一致しない。

表181 住宅の種類別、構造別および建築の時期別住宅数

(平成25年10月1日現在)

建築の時期	総数	住宅の種類別						
		専用住宅	店舗 その他の 併用住宅	木造 (防火木造 を除く)	防火木造	鉄筋・鉄 骨コンク リート造	鉄骨造	その他
総数	342,170	338,710	3,450	8,690	148,820	154,500	30,100	60
昭和35年以前	5,470	5,340	130	1,170	3,930	140	240	—
昭和36年～45年	15,870	15,470	400	1,040	9,300	5,300	230	—
昭和46年～55年	43,670	43,020	660	1,590	20,360	19,020	2,700	—
昭和56年～平成2年	71,850	71,410	440	1,210	27,050	38,340	5,260	—
平成3年～7年	36,580	36,390	190	180	12,740	19,550	4,080	30
平成8年～12年	32,140	31,900	250	260	12,820	16,470	2,590	—
平成13年～17年	38,490	38,240	250	360	13,390	21,620	3,110	—
平成18年～22年	35,510	35,320	190	180	13,550	18,750	3,020	—
平成23年～25年	11,770	11,710	60	180	5,900	4,030	1,660	—

注：総数には、建築の時期が不詳のものを含む。
資料：総務省統計局「平成25年住宅・土地統計調査報告」

表182 住宅の種類別・家賃別借家数

(平成25年10月1日現在)

種類	総数	1か月当たりの家賃・間代				
		0円	1 9,999円	10,000～ 19,999円	20,000～ 39,999円	40,000～ 59,999円
借家総数	166,270	2,390	950	4,690	11,640	32,820
専用住宅	165,950	2,350	950	4,670	11,640	32,710
店舗その他の併用住宅	330	30	—	20	—	110
種類	総数	1か月当たりの家賃・間代				
		60,000～ 79,999円	80,000～ 99,999円	100,000～ 149,999円	150,000～ 199,999円	200,000円 以上
借家総数	46,690	21,360	36,270	3,730	380	5,350
専用住宅	46,650	21,300	36,270	3,700	380	5,320
店舗その他の併用住宅	40	60	—	30	—	30

資料：総務省統計局「平成25年住宅・土地統計調査報告」

表183 住宅の所有の関係別最寄りの交通機関までの距離

(平成25年10月1日現在)

住宅の所有関係	最寄りの交通機関までの距離											
	駅まで 200 m 未満	200 ～ 499 m	500 ～ 999 m	駅まで 1,000 ～ 1,999 m			駅まで 2,000 m 以上					
				バス停 まで 100 m 未満	100 ～ 199 m	200 ～ 499 m	500 m 以上	バス停 まで 100 m 未満	100 ～ 199 m	200 ～ 499 m	500 ～ 999 m	1,000 m 以上
住宅総数	35,510	99,090	139,090	23,120	16,770	20,690	1,250	3,260	1,170	2,210	—	—
持ち家	13,060	38,870	61,830	12,450	10,160	12,090	730	1,720	530	1,540	—	—
借家	21,150	53,230	67,230	9,480	5,670	6,610	400	1,330	630	540	—	—

注：住宅総数には、住宅の所有の関係が不詳のものを含む。
資料：総務省統計局「平成25年住宅・土地統計調査報告」

表184 建て方別・住宅の所有の関係別住宅数等

(平成25年10月1日現在)

建て方	総数	持ち家	借家	所有関係別			
				公営の借家	都市再生 機構 (UR) ・ 公社の借家	民営借家	給与住宅
住宅数	342,170	152,960	166,270	12,170	7,880	137,890	8,320
一戸建	106,740	92,190	5,550	—	—	5,250	290
長屋建	10,520	5,420	3,680	—	—	3,240	440
共同住宅	223,750	54,670	156,790	12,170	7,880	129,280	7,450
その他	1,150	680	260	—	—	120	130
世帯数	344,990	155,040	166,910	12,250	7,950	138,390	8,320
一戸建	108,850	94,080	5,760	—	—	5,460	290
長屋建	10,680	5,550	3,720	—	—	3,280	440
共同住宅	224,310	54,730	157,180	12,250	7,950	129,530	7,450
その他	1,150	680	260	—	—	120	130
世帯人員	708,520	376,500	295,600	24,770	17,270	233,370	20,180
一戸建	264,050	238,360	13,880	—	—	12,760	1,120
長屋建	28,300	15,450	10,150	—	—	8,490	1,650
共同住宅	413,460	120,750	271,110	24,770	17,270	211,850	17,220
その他	2,720	1,950	460	—	—	270	190

注：(1) 住宅数、世帯数および世帯人員の総数には、住宅の所有の関係不詳を含む。
(2) 給与住宅とは、会社等が所有または管理をして、その職員を職務の都合上または給与の一部として居住させている住宅を指し、具体的には社宅、公務員住宅などがある。
資料：総務省統計局「平成25年住宅・土地統計調査報告」

表185 種類別、建て方別および構造別空き家数

(平成25年10月1日現在)

空き家の種類	総数	一戸建			長屋建・共同住宅・その他		
		計	木造	非木造	計	木造	非木造
総数	36,150	4,650	4,490	160	31,500	11,680	19,820
二次的住宅	390	110	80	30	280	60	220
賃貸用の住宅	26,830	310	260	50	26,520	9,900	16,610
売却用の住宅	1,430	710	710	—	720	140	580
その他の住宅	7,500	3,510	3,450	70	3,980	1,580	2,400

注：二次的住宅とは、休暇時等に使用される住宅で普段は人が住んでいない別荘等を指す。
資料：総務省統計局「平成25年住宅・土地統計調査報告」

表186 建築の時期別最寄りの医療機関等までの距離

(平成25年10月1日現在)

建築の時期	総数	最寄りの医療機関までの距離				最寄りの緊急避難場所までの距離			
		250 m 未満	250 ~ 499 m	500 ~ 999 m	1,000 m 以上	250 m 未満	250 ~ 499 m	500 ~ 999 m	1,000 m 以上
住宅総数	342,170	245,020	91,080	6,070	—	108,020	187,460	46,690	—
昭和25年以前	2,420	1,540	880	—	—	520	1,580	320	—
昭和26年～35年	3,060	2,070	950	40	—	1,080	1,370	610	—
昭和36年～45年	15,870	10,060	5,240	570	—	5,310	9,110	1,450	—
昭和46年～55年	43,670	32,710	10,570	390	—	12,500	26,350	4,820	—
昭和56年～平成2年	71,850	49,170	21,120	1,560	—	22,640	37,800	11,410	—
平成3年～7年	36,580	26,690	9,090	800	—	11,670	19,330	5,590	—
平成8年～12年	32,140	23,740	8,100	310	—	11,700	16,480	3,970	—
平成13年～17年	38,490	26,840	11,410	240	—	9,560	23,800	5,120	—
平成18年～22年	35,510	27,820	6,830	860	—	12,180	19,010	4,320	—
平成23年～25年	11,770	7,870	3,870	40	—	3,140	6,630	2,000	—

建築の時期	総数	最寄りの公園までの距離				最寄りの公民館・集会所までの距離			
		250 m 未満	250 ~ 499 m	500 ~ 999 m	1,000 m 以上	250 m 未満	250 ~ 499 m	500 ~ 999 m	1,000 m 以上
住宅総数	74,520	115,140	131,470	21,030	76,170	146,780	119,220	—	
昭和25年以前	680	800	690	250	570	980	860	—	
昭和26年～35年	910	1,000	990	160	800	1,090	1,160	—	
昭和36年～45年	3,500	4,450	5,700	2,210	1,870	6,370	7,630	—	
昭和46年～55年	9,460	13,770	17,600	2,850	9,510	16,860	17,300	—	
昭和56年～平成2年	10,900	25,240	31,960	3,750	14,760	33,200	23,900	—	
平成3年～7年	8,770	12,760	13,530	1,520	7,160	16,040	13,380	—	
平成8年～12年	7,890	10,940	11,650	1,660	7,010	16,070	9,060	—	
平成13年～17年	7,330	12,740	15,710	2,700	8,940	15,230	14,320	—	
平成18年～22年	11,250	10,380	11,780	2,090	10,000	15,720	9,780	—	
平成23年～25年	1,950	4,240	4,130	1,440	2,940	5,570	3,250	—	

注：住宅総数には、建築の時期が不詳のものを含む。
資料：総務省統計局「平成25年住宅・土地統計調査報告」

表187 高齢者の住宅所有の関係別・子の居住地等別世帯数

(平成25年10月1日現在)

住宅の所有の関係	総数	子 が い る						子はいない
		計	一緒に居住 (同じ建物 または同じ 敷地に居住)	徒歩で 5分程度の 場所に居住	片道 15分未満の 場所に居住	片道1時間 未満の場所 に居住	片道1時間 以上の場所 に居住	
65歳以上の単身								
普通世帯総数	41,810	15,940	1,890	1,910	2,240	5,640	4,250	4,930
持ち家	27,070	12,080	1,770	1,650	1,420	4,010	3,230	2,430
借家	14,700	3,860	120	260	820	1,630	1,030	2,490
65歳以上の夫婦								
普通世帯総数	26,420	18,940	2,300	1,590	3,080	7,160	4,820	2,490
持ち家	20,710	16,100	2,010	1,420	2,670	5,910	4,080	1,750
借家	5,420	2,660	110	160	400	1,240	740	680
一方が65歳以上の夫婦	4,980	3,230	370	420	400	1,260	780	970
持ち家	3,890	2,740	270	370	330	1,010	760	710
借家	1,010	470	70	50	70	250	30	200
夫婦とも65歳以上	21,440	15,700	1,930	1,160	2,670	5,900	4,040	1,520
持ち家	16,820	13,360	1,750	1,050	2,340	4,900	3,320	1,040
借家	4,410	2,190	40	110	340	1,000	710	480

注：(1) 総数には、子の居住地が不詳のものを含む。
 (2) 各世帯の総数には、住宅の所有の関係が不詳のものを含む。
 資料：総務省統計局「平成25年住宅・土地統計調査報告」

表188 着工新設住宅数

年次	総数		持家		貸家		給与住宅		分譲住宅	
	戸数	総床面積	戸数	総床面積	戸数	総床面積	戸数	総床面積	戸数	総床面積
		m ²		m ²		m ²		m ²		m ²
平成 23 年	6,388	436,391	959	113,819	2,361	102,482	2	159	3,066	219,931
24	5,067	377,711	1,038	121,252	1,974	87,803	34	1,687	2,021	166,969
25	6,253	450,979	1,200	139,068	2,625	108,613	22	2,177	2,406	201,121
26	7,403	498,157	984	116,737	3,402	140,048	198	11,733	2,819	229,639
27	6,913	446,780	829	96,345	2,723	111,083	6	654	3,355	238,698

注：給与住宅とは、会社等が所有または管理をして、その職員を職務の都合上または給与の一部として居住させている住宅を指し、具体的には社宅、公務員住宅などがある。
 資料：東京都総務局統計部調整課「東京都統計年鑑」

表189 着工建築物数

年次	総数		木造		鉄骨鉄筋コンクリート造		鉄筋コンクリート造	
	棟数	総床面積	棟数	総床面積	棟数	総床面積	棟数	総床面積
平成 23 年	2,820	519,559	2,155	234,764	2	3,087	118	167,751
24	2,651	528,337	2,010	216,718	3	30,044	132	158,788
25	3,180	594,833	2,497	269,511	2	1,739	106	176,298
26	3,144	618,311	2,359	263,730	5	583	166	224,899
27	2,833	567,471	2,188	243,841	1	625	114	196,564

年次	鉄骨造		コンクリートブロック造		その他	
	棟数	総床面積	棟数	総床面積	棟数	総床面積
平成 23 年	541	113,360	—	—	4	597
24	505	122,775	—	—	1	12
25	567	146,756	—	—	8	529
26	584	128,052	—	—	30	1,047
27	523	126,175	1	11	6	255

資料：東京都総務局統計部調整課「東京都統計年鑑」

表190 滅失建築物数

年次	除却			災害		
	建築物の 数	床面積の 合計	建築物の 評価額	建築物の 数	床面積の 合計	建築物 損害見積額
平成 23 年	511	58,935	82,550	18	1,052	10,299
24	592	122,561	404,703	21	825	16,821
25	626	74,590	69,341	6	584	10,957
26	602	92,064	132,374	12	805	7,683
27	495	85,909	68,573	12	964	5,832

注：床面積の合計が10㎡を超える建築物についての数値である。

資料：東京都総務局統計部調整課「東京都統計年鑑」

表191 建築確認申請受付件数

年 度	総 数	建 築 物 の 構 造				
		計	木 造	鉄 骨 鉄 筋	鉄 筋	鉄 骨
平成 24 年度	4,745 (4)	2,933 (1)	2,298	4 (-)	107 (1)	522 (-)
25	4,551 (4)	2,746 (1)	2,165	2 (-)	125 (-)	449 (1)
26	4,498 (6)	2,814 (3)	2,232	2 (1)	121 (-)	456 (2)
27	4,319 (3)	2,719 (1)	2,167	1 (1)	133 (-)	413 (-)
28	4,686 (-)	2,900 (-)	2,362	3 (-)	108 (-)	425 (-)

年 度	建 築 物 の 構 造		工 作 物	設 備		許 可 等 申 請
	ブ ロ ッ ク	そ の 他		昇 降 機		
平成 24 年度	—	2	31 (-)	155 (3)	1,626 (-)	
25	—	5	28 (-)	154 (3)	1,623 (-)	
26	—	3	27 (-)	166 (3)	1,491 (-)	
27	—	5	31 (-)	177 (2)	1,392 (-)	
28	—	2	19 (-)	170 (-)	1,597 (-)	

注：()内の数値は、東京都の扱い分を区で受けた件数(外数)である。

(2) 件数は、計画通知・指定確認検査機関を含み、各計画変更は含まない。

(3) 許可は都市計画法53条申請のみであり、他法令許可を除く。

資料：都市整備部建築課

表192 構造別・種類別建築物数

区 分		(各年1月1日現在)					
		平成 27 年		平成 28 年		平成 29 年	
		棟 数	総床面積	棟 数	総床面積	棟 数	総床面積
総 数			m ²		m ²		m ²
木 造 家 屋		149,012	26,686,869	149,754	26,968,375	153,049	27,166,240
専 用 住 宅	住宅	112,672	11,997,813	113,124	12,078,012	116,113	12,134,580
専 用 住 宅	住宅	93,946	9,254,676	94,816	9,350,117	95,006	9,417,069
ア パ ー ト	住宅	3,901	671,821	3,557	655,470	5,869	641,913
そ の 他	住宅	12,288	1,884,070	12,281	1,890,385	11,964	1,894,468
そ の 他	住宅	2,537	187,246	2,470	182,041	3,274	181,130
非 木 造 家 屋		36,340	14,689,056	36,630	14,890,363	36,936	15,031,660
《 種類別 》							
事務所、店舗、百貨店		1,962	1,408,058	1,954	1,410,768	2,019	1,462,302
住宅、アパート		31,952	12,487,437	32,281	12,688,895	30,529	12,772,031
病院、ホテル		99	166,905	101	172,775	102	175,203
劇場、娯楽場等		11	31,708	11	31,708	7	27,173
銀行		39	33,029	37	33,250	38	34,768
工場、倉庫、市場		1,815	552,764	1,791	543,996	3,252	492,708
その他		462	9,155	455	8,971	989	67,475
《 構造別 》							
鉄骨鉄筋コンクリート造		1,061	1,963,737	1,060	1,962,059	515	1,948,407
鉄筋コンクリート造		13,375	8,234,882	13,423	8,363,083	13,738	8,455,821
鉄骨造		8,273	2,548,014	8,357	2,594,046	8,621	2,629,381
軽量鉄骨造		12,702	1,905,520	12,879	1,934,023	13,162	1,961,886
れんが造、コンクリート・ブロック造		931	37,633	911	37,151	900	36,165

注：(1) 数値は、固定資産課税台帳に登録されている家屋の棟数および総床面積で、法定免税点未満の家屋も含む。
ただし、非課税家屋を除く。

(2) 「非木造家屋」の「棟数」および「総床面積」の合計欄の数値と、「種類別」に挙げられた各項目の数値の合計とが一致しない場合がある。

資料：東京都主税局資産税部固定資産税課

表193 4階以上および地階を有する建築物数

年次 管轄	および 消防署	4 階 以 上 の 建 築 物							
		計	4 階	5 階	6 階	7 階	8 階	9 階	10 階
平成 24 年		4,678	1,815	1,236	549	372	259	114	117
		4,798	1,860	1,271	569	382	262	116	120
		4,912	1,919	1,298	575	389	271	117	122
		4,080	1,757	870	443	339	226	109	114
	28	4,883	1,889	1,280	580	395	270	121	125
練馬消防署		2,272	908	505	282	207	130	68	73
光が丘消防署		977	330	262	126	71	51	21	25
石神井消防署		1,634	651	513	172	117	89	32	27
年次 管轄	および 消防署	4 階 以 上 の 建 築 物				地 階 を 有 す る 建 築 物			
		11 階	12 階	13 階以上	計	地下1階	地下2階	地下3階以下	
平成 24 年		47	35	134	1,507	1,442	57	8	
		47	35	136	1,836	1,745	77	13	
		47	36	138	1,850	1,760	75	15	
		44	35	143	1,579	1,499	66	14	
	28	48	36	139	1,806	1,720	73	13	
練馬消防署		22	19	58	818	776	34	8	
光が丘消防署		14	11	66	351	333	14	4	
石神井消防署		12	6	15	637	611	25	1	

資料：練馬消防署、光が丘消防署、石神井消防署

表194 都市ガス

(1) 需要状況

年 度	需 要 家 件 数	使 用 量	使用メーター1個当たりの 年 間 使 用 量
		千 ³ m	m ³
平成 24 年度	354,434	152,665	430.7
25	357,694	148,579	415.4
26	360,735	149,514	414.5
27	363,823	144,056	396.0
28	366,938	149,280	406.8

注：需要家件数はガスメーターの個数であり、各年度末日現在の数値である。
資料：東京ガス(株)北部支店

(2) 施設状況

年 度	総 数	中 圧 管	低 圧 管		
			計	本 管	支 管
	m	m	m	m	m
平成 24 年度	1,448,855	104,552	1,344,303	434,785	909,518
25	1,454,047	104,563	1,349,484	436,838	912,646
26	1,459,657	104,589	1,355,067	438,202	916,865
27	1,464,080	105,008	1,359,071	439,817	919,254
28	1,468,162	105,042	1,363,119	442,234	920,885

資料：東京ガス(株)北部支店

(3) 月別使用量

年 度	総 数	4 月	5 月	6 月	7 月	8 月	9 月
	千 ³ m	千 ³ m	千 ³ m	千 ³ m	千 ³ m	千 ³ m	千 ³ m
平成 24 年度	152,665	16,177	12,200	9,242	8,226	7,061	6,312
25	148,579	14,115	12,266	8,628	7,465	6,765	6,310
26	149,514	14,974	11,699	8,546	8,098	6,952	6,691
27	144,056	15,064	11,235	7,912	8,085	7,004	6,979
28	149,280	15,482	11,290	8,525	7,520	6,949	6,744

年 度	10 月	11 月	12 月	1 月	2 月	3 月
	千 ³ m	千 ³ m	千 ³ m	千 ³ m	千 ³ m	千 ³ m
平成 24 年度	7,387	10,992	16,446	22,437	18,666	17,519
25	7,787	11,010	14,464	21,548	19,741	18,480
26	8,227	11,111	13,968	21,865	19,385	17,997
27	8,431	10,081	13,118	19,423	18,611	18,112
28	8,284	11,027	15,774	20,932	17,975	18,777

資料：東京ガス(株)北部支店

(4) 用途別使用量

年 度	総 数			家 庭 用			商 業 用		
	需要家 件 数	年 間 使 用 量	月間1件当たり ガス使用量	需要家 件 数	年 間 使 用 量	月間1件当たり ガス使用量	需要家 件 数	年 間 使 用 量	月間1件当たり ガス使用量
		千 ³ m	m ³		千 ³ m	m ³		千 ³ m	m ³
平成 24 年度	354,434	152,665	35.89	341,292	117,574	28.70	10,193	15,956	130.45
25	357,694	148,579	34.62	344,111	113,423	27.47	10,313	16,007	129.34
26	360,735	149,514	34.54	346,967	114,325	27.46	10,278	16,786	136.10
27	363,823	144,056	33.00	350,373	108,873	25.89	10,206	16,826	137.38
28	366,938	149,280	33.90	353,524	112,247	26.46	10,191	18,143	148.36

年 度	公 用			医 療 用			工 業 用		
	需要家 件 数	年 間 使 用 量	月間1件当たり ガス使用量	需要家 件 数	年 間 使 用 量	月間1件当たり ガス使用量	需要家 件 数	年 間 使 用 量	月間1件当たり ガス使用量
		千 ³ m	m ³		千 ³ m	m ³		千 ³ m	m ³
平成 24 年度	1,537	12,503	677.89	1,021	3,282	267.87	391	3,350	713.98
25	1,795	12,291	570.61	1,072	3,347	260.18	388	3,511	754.08
26	2,028	11,978	492.17	1,073	3,113	241.78	373	3,313	740.20
27	1,859	12,097	542.27	1,026	2,974	241.51	359	3,287	763.07
28	1,891	12,643	557.15	1,025	2,938	238.83	307	3,309	898.34

注：需要家件数はガスメーターの個数であり、各年度末日現在の数値である。
資料：東京ガス(株)北部支店

表195 上水道

(1) 使用水量

年 度	総 数	口 径 別 料 金 適 用 の も の		共 同 住 宅	公 衆 浴 場	局 施 設 用
		一 般 用	公 衆 用			
	m ³	m ³	m ³	m ³	m ³	m ³
平成 24 年度	67,323,408	66,253,182	32,488	1,026,815	10,923	5,203
25	67,163,820	66,074,810	32,191	1,050,162	6,657	4,956
26	66,553,271	65,478,724	32,956	1,035,207	6,384	4,656
27	66,826,611	65,771,516	31,814	1,019,391	3,890	4,444
28	66,991,722	65,897,565	32,066	1,058,478	3,613	4,296

注：局施設用水量は、総数に含まない。

資料：東京都水道局サービス推進部業務課

(2) 配水管延長

(各年3月31日現在)

年	配 水 管 総 延 長	配 水 本 管	配 水 小 管
	m	m	m
平成 25 年	1,270,854	105,175	1,165,679
26	1,276,581	105,184	1,171,397
27	1,282,389	105,183	1,177,205
28	1,288,273	105,103	1,183,170
29	1,295,487	105,106	1,190,380

資料：東京都水道局給水部配水課

(3) 上水道施設および附属設備

(各年3月31日現在)

年	給 水 所 数	支 所 ・ 営 業 所	震 災 時 用 応 急 給 水 槽	消 火 栓 数	制 水 弁 数	空 気 弁 数	排 水 弁 数
平成 25 年	1	1	4	7,232	17,730	479	346
26	1	1	4	7,266	17,999	474	344
27	1	1	4	7,294	18,307	474	341
28	1	1	4	7,302	18,569	474	340
29	1	1	4	7,309	18,896	474	345

資料：東京都水道局給水部配水課

表196 下水道

(1) 普及状況

(各年3月31日現在)

年	下 水 道 必 要 人 口	普 及 人 口	使 用 件 数
平成 25 年	709,609	709,376	363,957
26	712,407	712,173	367,948
27	716,377	716,142	371,734
28	720,915	720,679	375,441
29	725,608	725,370	380,564

資料：東京都下水道局

(2) 下水道施設および附属設備

(各年3月31日現在)

年	下 水 道 管 管 理 延 長			マンホール数	汚 水 樹 数
	計	幹 線	枝 線		
	m	m	m		
平成 25 年	1,270,350	64,182	1,206,168	42,607	156,223
26	1,273,352	64,182	1,209,170	42,696	157,050
27	1,275,074	64,182	1,210,892	42,743	157,838
28	1,279,509	64,182	1,215,327	42,885	158,516
29	1,285,900	65,256	1,220,644	43,066	159,429

資料：東京都下水道局

表197 乗降車人員(1日平均)

(平成28年度)

駅名	乗車人員			降車人員		
	計	定期	普通	計	定期	普通
《西武鉄道》						
池袋線						
池袋	244,972	160,850	84,122	239,979	160,850	79,129
東長崎	14,027	8,691	5,336	14,086	8,691	5,395
江古田	16,544	9,448	7,096	16,589	9,448	7,141
桜台	7,098	3,432	3,666	7,064	3,432	3,632
練馬	63,280	36,128	27,152	64,538	36,128	28,410
中村橋	19,767	12,491	7,276	19,645	12,491	7,154
富士見台	13,618	7,967	5,651	13,406	7,967	5,439
練馬高野台	13,635	7,470	6,165	13,432	7,470	5,962
石神井公園	39,552	25,292	14,260	39,496	25,292	14,204
大泉学園	43,480	26,485	16,995	43,279	26,485	16,794
保谷	30,375	20,385	9,990	30,297	20,385	9,912
西武有楽町線						
小竹向原	63,496	42,973	20,523	68,711	42,973	25,738
新桜台	4,511	2,411	2,100	4,264	2,411	1,853
豊島線						
豊島園	7,028	3,667	3,361	6,952	3,667	3,285
新宿線						
西武新宿	92,793	57,778	35,015	84,318	57,778	26,540
高田馬場	145,157	98,518	46,639	156,040	98,518	57,522
野方	12,252	7,019	5,233	12,189	7,019	5,170
都立家政	9,306	6,101	3,205	9,178	6,101	3,077
鷺ノ宮	16,074	10,212	5,862	15,597	10,212	5,385
下井草	12,327	8,263	4,064	12,216	8,263	3,953
井荻	10,133	6,200	3,933	9,972	6,200	3,772
上井草	10,398	6,818	3,580	10,435	6,818	3,617
上石神井	22,147	15,124	7,023	22,055	15,124	6,931
武蔵関	15,375	9,937	5,438	15,029	9,937	5,092
東伏見	12,399	8,119	4,280	12,306	8,119	4,187
所沢	49,941	23,430	26,511	50,053	23,430	26,623
《東武鉄道》						
東上線						
池袋	239,921	162,091	77,830	239,948	162,091	77,857
上板橋	25,662	16,096	9,566	25,521	16,096	9,425
東武練馬	30,107	18,704	11,403	30,139	18,704	11,435
下赤塚	8,181	3,946	4,235	8,305	3,946	4,359
成増	29,475	16,877	12,598	29,672	16,877	12,795
《東京地下鉄》						
有楽町線						
池袋	85,721	47,411	38,310	90,037	47,411	42,626
小竹向原	48,535	32,009	16,526	45,988	32,009	13,979
氷川台	19,724	13,238	6,486	19,534	13,238	6,296
平和台	21,241	14,674	6,567	21,267	14,674	6,593
地下鉄赤塚	18,608	12,308	6,300	18,305	12,308	5,997
地下鉄成増	25,246	17,208	8,038	25,581	17,208	8,373
副都心線						
池袋	53,995	31,954	22,041	60,134	31,954	28,180
小竹向原	40,389	25,863	14,526	37,828	25,863	11,965
《都営》						
大江戸線						
新宿前	68,002	37,218	30,784	71,792	37,218	34,574
都庁前	23,449	11,722	11,727	25,024	11,722	13,301
落合南長崎	13,160	8,069	5,091	12,871	8,069	4,802
新江古田	13,623	8,665	4,959	13,422	8,665	4,757
練馬	39,212	24,028	15,184	39,313	24,028	15,285
豊島園	5,822	3,260	2,562	5,778	3,260	2,518
練馬春日町	10,794	7,097	3,697	10,741	7,097	3,644
光が丘	30,739	21,876	8,863	30,725	21,876	8,849

注：(1) 小竹向原駅は直通連絡客(小竹向原駅で鉄道会社が変わる乗り入れ電車に乗車し、小竹向原駅で降車せずにそのまま通過する客)を含む。
 (2) 有楽町線池袋駅は丸ノ内線・副都心線からの乗換旅客を、小竹向原駅は副都心線からの乗換旅客を除く。
 (3) 副都心線池袋駅は丸ノ内線・有楽町線からの乗換旅客を、小竹向原駅は有楽町線からの乗換旅客を除く。
 (4) 大江戸線の計は端数処理をしているため、定期・普通の合計と一部異なる場合がある。

資料：西武鉄道(株)、東武鉄道(株)、東京地下鉄(株)、東京都交通局電車部営業課

表198 自動車台数

(各年3月31日現在)

区 分	平成 25 年		平成 26 年		平成 27 年		平成 28 年		平成 29 年	
	台 数	増加率 %	台 数	増加率 %	台 数	増加率 %	台 数	増加率 %	台 数	増加率 %
総 数	245,793	△ 0.7	244,122	△ 0.7	240,918	△ 1.3	238,656	△ 0.9	236,186	△ 1.0
登 録 自 動 車	167,231	△ 1.0	165,677	△ 0.9	163,220	△ 1.5	162,113	△ 0.7	160,946	△ 0.7
貨物自動車										
普通車	5,337	△ 1.1	5,334	△ 0.1	5,224	△ 2.1	5,170	△ 1.0	5,093	△ 1.5
小型車	12,470	△ 1.4	12,362	△ 0.9	12,159	△ 1.6	12,004	△ 1.3	11,762	△ 2.0
被牽引車	27	△ 6.9	33	22.2	35	6.1	32	△ 8.6	35	9.4
乗用車										
普通車	79,399	0.0	79,469	0.1	78,869	△ 0.8	79,336	0.6	79,742	0.5
小型車	65,658	△ 2.1	64,092	△ 2.4	62,472	△ 2.5	61,048	△ 2.3	59,746	△ 2.1
乗合自動車	800	0.4	813	1.6	821	1.0	820	△ 0.1	828	1.0
特種用途車	3,320	0.0	3,352	1.0	3,420	2.0	3,487	2.0	3,524	1.1
特殊車	220	△ 1.8	222	0.9	220	△ 0.9	216	△ 1.8	216	-
届 出 自 動 車	78,562	△ 0.2	78,445	△ 0.1	77,698	△ 1.0	76,543	△ 1.5	75,240	△ 1.7
原動機付自転車										
50cc以下	21,342	△ 3.7	20,437	△ 4.2	19,196	△ 6.1	18,010	△ 6.2	16,700	△ 7.3
90cc以下	2,356	△ 5.7	2,216	△ 5.9	2,068	△ 6.7	1,882	△ 9.0	1,775	△ 5.7
125cc以下	8,475	4.1	8,824	4.1	8,942	1.3	9,055	1.3	9,168	1.2
ミニカー	334	5.7	349	4.5	344	△ 1.4	365	6.1	368	0.8
軽自動車										
二輪(うち被牽引車)	9,100 (74)	△ 3.0 (5.7)	8,933 (77)	△ 1.8 (4.1)	8,717 (87)	△ 2.4 (13.0)	8,509 (89)	△ 2.4 (2.3)	8,300 (87)	△ 2.5 (△ 2.3)
三輪	3	△ 25.0	3	-	3	-	9	200.0	3	△ 66.7
四輪(乗用)	16,244	7.5	17,344	6.8	18,488	6.6	18,858	2.0	19,255	2.1
四輪(貨物)	12,078	△ 1.6	12,072	△ 0.0	11,905	△ 1.4	11,811	△ 0.8	11,775	△ 0.3
雪上車	1	-	1	-	1	-	1	-	1	-
小型特殊自動車										
農耕作業用	140	△ 0.7	144	2.9	142	△ 1.4	139	△ 2.1	136	△ 2.2
その他	335	△ 5.6	325	△ 3.0	318	△ 2.2	328	3.1	209	△ 36.3
二輪の小型自動	8,154	△ 1.7	7,797	△ 4.4	7,574	△ 2.9	7,576	0.0	7,550	△ 0.3

注：各年度の増加率は対前年比増加率を指す。
資料：練馬自動車検査登録事務所、区民部税務課

表199 主要交差点交通量(12時間)

年	豊 玉 陸 橋			練 馬 中 央 陸 橋			谷 原			練 馬 北 町 陸 橋		
	四輪車	二輪車	自転車	四輪車	二輪車	自転車	四輪車	二輪車	自転車	四輪車	二輪車	自転車
平成 24 年	61,939	2,714	1,877	55,554	2,095	1,677	76,428	2,340	1,601	56,397	2,568	1,864
25	62,141	4,076	3,298	54,849	3,173	4,842	66,620	3,235	1,974	57,478	4,112	3,715
26	62,159	4,153	3,276	56,113	3,194	3,168	76,924	3,409	3,183	57,344	4,132	4,045
27	61,727	4,075	3,049	55,165	3,205	3,440	74,190	3,630	3,482	56,993	4,073	4,091
28	60,957	3,810	2,931	54,466	3,052	3,321	71,915	3,476	3,430	55,411	3,960	4,157

注：(1) 調査は、各年秋季の平日に12時間実施した。
(2) 四輪車とは、大型乗用車、大型貨物車、普通乗用車および普通貨物車の合計を指す。
(3) 二輪車とは、自動二輪車および原動機付自転車の合計を指す。
資料：警視庁交通部交通規制課「交通量統計表」

表200 駅周辺等の自転車・バイク利用台数および撤去状況

(1) 利用台数

(各年5月)

年	総 数	駐 車 場 利 用 台 数			路 上 放 置 台 数
		計	公 営	民 営	
平成 25 年	37,342	36,436	29,000	7,436	906
26	37,191	36,512	27,217	9,295	679
27	41,283	40,652	29,761	10,891	631
28	41,954	41,174	29,916	11,258	780
29	42,187	41,492	29,151	12,341	695

注：(1) 利用台数、放置台数の調査は、各年5月中、晴天の平日のうち任意の一日、概ね午前11時頃に行っている。
 (2) 「公営」とは、区立自転車駐車場、(公財)練馬区環境まちづくり公社および(公財)自転車駐車場整備センターが運営するものをさす。
 (3) 民営駐車場の利用台数は推定である。
 (4) (公財)練馬区環境まちづくり公社の運営している「ねりまタウンサイクル」はこの表に含まない。

資料：土木部交通安全課

(2) 撤去状況

年 度	撤 去 台 数	返 還 台 数
平成 24 年度	22,579	11,544
25	19,419	10,331
26	18,250	10,042
27	14,933	8,157
28	13,944	7,735

注：撤去台数については機能喪失車を含む。

資料：土木部交通安全課

表201 ねりまタウンサイクル利用状況

年 お よ び 名 称	貸 付 台 数	会 員 数	正 利 用 台 数	逆 利 用 台 数	当 日 利 用 台 数
平成 25 年	2,700	2,562	1,849	713	3,949
26	2,700	2,581	1,862	719	3,950
27	2,700	2,569	1,847	722	3,714
28	2,700	2,450	1,773	677	3,568
29	2,700	2,442	1,808	634	3,510
練 馬	400	316	173	143	946
東 武 練 馬	200	142	98	44	351
大 泉 学 園 駅 北 口	600	688	495	193	355
上 石 神 井	400	296	239	57	308
石 神 井 公 園	400	347	259	88	761
練 馬 春 日 町	200	122	99	23	342
大 泉 学 園 駅 南 口	500	531	445	86	447

注：(1) 正利用台数は、駅(施設)と自宅との間を利用する台数である。
 (2) 逆利用台数は、駅(施設)と会社・学校等との間を利用する台数である。
 (3) 当日利用台数は、月間の延べ台数である。
 (4) 貸付台数は、各施設が現に所有している台数である。
 (5) 大泉学園駅北口、上石神井、石神井公園、大泉学園駅南口は、シェアサイクル事業の効果検証を行うため平成29年10月から当日利用を休止している。

資料：公益財団法人練馬区環境まちづくり公社

表202 駅周辺等の自転車駐車場設置数、収容台数、利用台数および放置台数

(各年5月)

年および駅名・バス停名	設置数		適収台 正容数	利用状況		
	公 営	民 営		総 台 数	利 用 台 数	放 置 台 数
平成 25 年	80	65	49,982	37,342	36,436	906
26	80	62	54,412	37,191	36,512	679
27	84	66	55,832	41,283	40,652	631
28	84	73	56,332	41,954	41,174	780
29	84	81	56,752	42,187	41,492	695
江古田	4	4	1,295	584	522	62
桜台	2	4	921	472	379	93
練馬	3	3	3,945	3,176	3,114	62
豊島園	3	3	856	588	567	21
中村橋	2	3	2,481	1,505	1,415	90
富士見台	2	4	1,312	1,172	1,153	19
練馬高野台	1	5	1,775	1,466	1,455	11
石神井公園	5	13	8,569	6,282	6,254	28
大泉学園	14	7	8,353	6,674	6,632	42
大泉バス停	5	—	1,111	512	486	26
保谷	1	8	3,427	2,169	2,167	2
上井草	—	—	—	7	—	7
上石神井	8	7	3,108	1,969	1,949	20
武蔵関	7	5	2,474	1,493	1,447	46
東武練馬	1	4	452	235	185	50
小竹向原	1	—	849	738	726	12
氷川台	8	1	2,538	1,920	1,913	7
平和台	7	4	3,722	2,934	2,927	7
地下鉄赤塚	1	2	1,092	894	856	38
新桜台	1	—	231	71	67	4
光が丘	6	2	6,905	6,246	6,212	34
練馬春日町	1	2	1,150	887	878	9
新江古田	1	—	186	193	188	5

注：(1) 利用台数、放置台数の調査は、各年5月中、晴天の平日のうち任意の一日、概ね午前11時頃に行っている。また、設置数、適収容台数は、各年調査日現在の値である。
 (2) 各台数には50ccバイクを含む。
 (3) 大泉バス停は、大泉北出張所、大泉風致地区、都民農園のバス停である。
 (4) 「公営」とは、区立自転車駐車場、(公財)練馬区環境まちづくり公社および(公財)自転車駐車場整備センターが運営するものを指す。
 (5) 民営駐車場利用台数は推定である。また、平成26年度から設置数の集計を一部変更した。
 (6) (公財)練馬区環境まちづくり公社の運営している「ねりまタウンサイクル」はこの表に含まない。
 (7) 適収容台数、総台数、駐車場利用台数には民営駐車場利用台数を含む。

資料：土木部交通安全課

図35 駅周辺等の自転車駐車場設置数および放置台数の推移【表202関連】



表203 産業別労働組合数および組合員数

産 業	(各年6月30日現在)									
	平成 24 年		平成 25 年		平成 26 年		平成 27 年		平成 28 年	
	組合数	組合員数	組合数	組合員数	組合数	組合員数	組合数	組合員数	組合数	組合員数
総 数	103	21,714	100	20,901	105	21,274	105	22,390	103	22,006
農 業	—	—	—	—	—	—	—	—	—	—
鉱 業	—	—	—	—	—	—	—	—	—	—
建 設 業	4	8,359	4	8,177	4	8,306	4	8,284	4	8,510
製 造 業	4	1,022	4	908	5	900	5	890	5	851
電 気 ・ ガ ス ・ 熱 供 給 ・ 水 道 業	3	208	3	153	4	266	4	247	4	241
情 報 通 信 業	5	57	5	64	5	57	5	57	5	57
運 輸 業 , 郵 便 業	22	2,643	21	2,471	20	2,415	20	2,424	20	2,306
卸 売 業 , 小 売 業	13	1,001	13	1,013	16	1,192	17	2,547	15	2,230
金 融 業 , 保 険 業	2	259	2	266	2	269	2	259	2	276
不 動 産 業 , 物 品 賃 貸 業	1	123	1	125	1	127	1	127	1	128
学 術 研 究 , 専 門 ・ 技 術 サ ー ビ ス 業	2	120	2	123	2	120	2	120	2	118
宿 泊 業 , 飲 食 サ ー ビ ス 業	1	35	1	35	1	35	1	35	1	35
生 活 関 連 サ ー ビ ス 業 , 娯 楽 業	—	—	—	—	—	—	—	—	—	—
教 育 , 学 習 支 援 業	9	1,461	9	1,410	9	1,293	9	1,264	10	1,136
医 療 , 福 祉	15	1,008	15	987	15	1,086	15	1,117	15	1,085
複 合 サ ー ビ ス 業	4	50	4	40	4	34	4	31	4	33
サ ー ビ ス 業	10	576	8	427	9	500	8	356	7	379
公 務	6	4,735	6	4,645	6	4,615	6	4,571	6	4,560
分 類 不 能	2	57	2	57	2	59	2	61	2	61

注：組合員数不詳の組合については、組合(総)数には含むが、組合員(総)数には含まない。
資料：東京都労働相談情報センター池袋事務所

表204 東京信用保証協会事業

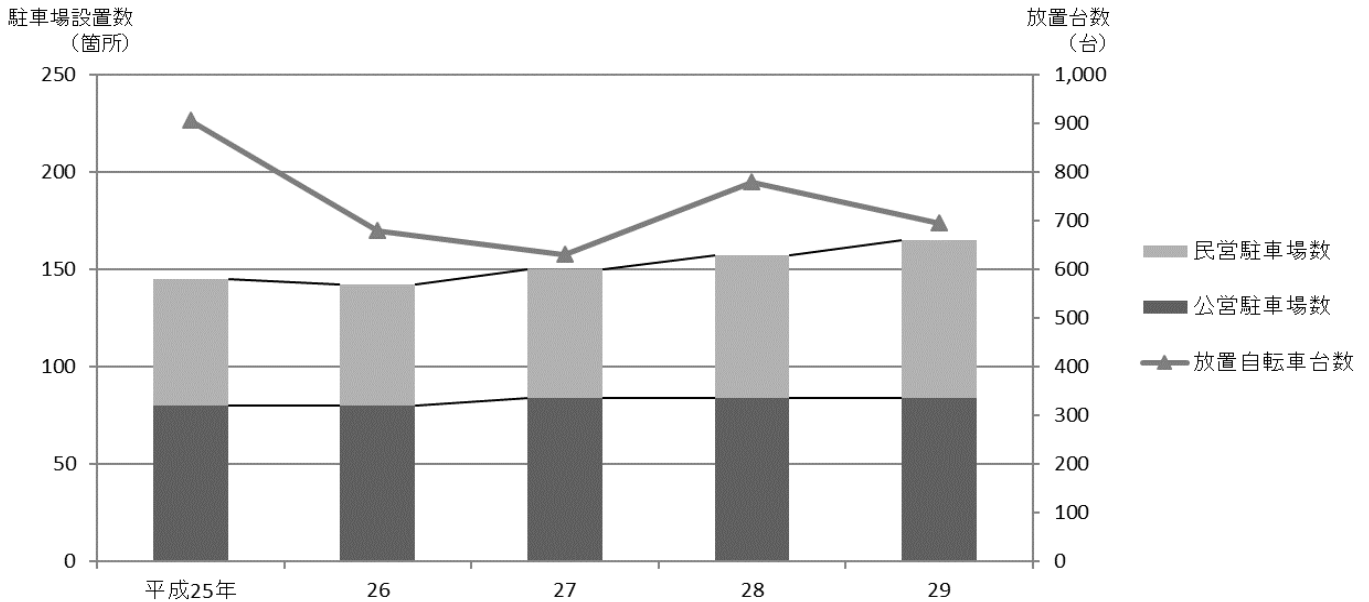
年 度	保 証 承 諾		代 位 弁 済		対 前 年 度 比 増 加 率	
	件 数	金 額	件 数	金 額	保証承諾件数	代位弁済件数
		百万円		百万円	%	%
平成 24 年度	3,153	33,415	424	3,560	△ 13.5	0.5
25	3,148	33,815	360	3,145	△ 0.2	△ 15.1
26	3,047	31,467	231	1,784	△ 3.2	△ 35.8
27	2,736	30,495	217	1,822	△ 10.2	△ 6.1
28	2,634	28,013	181	1,504	△ 3.7	△ 16.6

資料：東京信用保証協会

表205 練馬区産業融資資金貸付状況

年度および産業	件 数	対前年度比増加率	金 額	対前年度比増加率
		%	千円	%
平成 24 年度	2,158	△ 4.2	13,027,410	△ 9.7
25	2,271	5.2	13,600,420	4.4
26	1,941	△ 14.5	11,601,720	△ 14.7
27	1,937	△ 0.2	12,458,090	7.4
28	2,006	3.6	12,980,220	4.2
建設業	651	5.5	4,846,440	9.3
製造業	133	△ 10.7	847,760	△ 20.3
運輸業	79	△ 4.8	546,960	△ 11.9
卸売・小売業 (飲食業を含む)	481	2.6	3,112,820	12.3
サービス業	389	4.6	1,990,040	△ 6.9
その他	273	10.5	1,636,200	14.3

資料：産業経済部経済課

表206 町会および自治会

(各年7月1日現在)

年	町 会 ・ 自 治 会 数	加 入 世 帯 数	加 入 率
			%
平成 25 年	253	139,919	40.3
26	252	139,552	39.8
27	251	138,646	39.1
28	251	137,860	38.3
29	252	137,220	37.6

資料：地域文化部地域振興課

表207 商店会

(各年7月1日現在)

年	商 店 会 数	会 員 数
平成 25 年	107	4,423
26	104	4,365
27	103	4,296
28	101	4,234
29	100	4,181

資料：産業経済部商工観光課

表208 指定文化財および登録文化財

年 度	国 指 定 文 化 財			国 登 録 文 化 財			都 指 定 文 化 財			
	計	天 然 記 念 物	重 要 有 形 民 俗 文 化 財	計	有 形 文 化 財	登 録 記 念 物	計	史 跡	旧 跡	有 形 文 化 財
平成 24 年度	3	2	1	3	2	1	8	3	2	3
25	3	2	1	3	2	1	8	3	2	3
26	3	2	1	3	2	1	8	3	2	3
27	3	2	1	3	2	1	8	3	2	3
28	3	2	1	3	2	1	8	3	2	3

年 度	練 馬 区 登 録 文 化 財 (指 定 文 化 財)								
	計	有 形 文 化 財	無 形 文 化 財	有 形 民 俗 文 化 財	無 形 民 俗 文 化 財	史 跡	名 勝	天 然 記 念 物	
平成 24 年度	197 (44)	106 (31)	1	42 (9)	23 (1)	13	1	11 (3)	
25	203 (44)	110 (31)	1	44 (9)	23 (1)	13	1	11 (3)	
26	204 (45)	111 (32)	1	44 (9)	23 (1)	13	1	11 (3)	
27	209 (45)	114 (32)	1	46 (9)	23 (1)	13	1	11 (3)	
28	209 (46)	114 (33)	1	46 (9)	23 (1)	13	1	11 (3)	

注：(1) 文化財の数は各年度末現在の値である。

(2) 「練馬区登録文化財」の()内の値は「練馬区指定文化財」の数で、内数である。

資料：地域文化部文化・生涯学習課

表209 練馬こぶしハーフマラソン

(1) 性別・年齢別エントリー数

開 催 日	総 数	男 子						女 子					
		計	30歳未満	30歳代	40歳代	50歳代	60歳以上	計	30歳未満	30歳代	40歳代	50歳代	60歳以上
平成27年3月29日	5,194	3,924	350	1,025	1,426	807	316	1,270	158	322	491	232	67
平成28年3月27日	5,227	4,067	383	956	1,461	930	337	1,160	120	275	450	260	55
平成29年3月26日	5,228	4,104	358	948	1,521	938	339	1,124	136	252	412	272	52

注：ゲストランナー等を除く。

資料：地域文化部シティマラソン担当課

(2) 居住地別エントリー数

開 催 日	総 数	北 海 道 ・ 東 北	関 東 (東京都以外)	東 京 都 (練馬区以外)	練馬区	中 部	近 畿	中 国・四 国・ 九 州・沖 縄
平成27年3月29日	5,194	18	743	1,276	3,105	21	18	13
平成28年3月27日	5,227	14	739	1,321	3,104	25	15	9
平成29年3月26日	5,228	16	766	1,324	3,079	24	10	9

注：ゲストランナー等を除く。

資料：地域文化部シティマラソン担当課

表210 各種スポーツ事業参加人数

年 度	区民体育大会	城 北 地 区 対 抗 競 技	わ ん ぱ く キ ャ ン プ	ス ポ ー ツ 教 室 他	生 涯 学 習 団 体 (届 出 数)	生 涯 学 習 団 体 (人 数)	ス ポ ー ツ リ ー ダ ー 数
平成 24 年度	22,396	307	69	21,600	1,295	29,282	706
25	21,540	319	70	20,963	1,081	35,239	699
26	21,654	295	68	23,838	1,146	36,860	682
27	22,585	312	70	12,643	1,178	37,408	681
28	19,954	306	68	11,526	1,064	27,598	674

注：「スポーツ教室他」の数値は平成26年度までは延べ数、平成27年度からは実数である。

資料：地域文化部スポーツ振興課

14 警察・消防・防災

刑法犯、交通事故、火災の発生状況、消防団の状況など

練馬区勢
図表

土地・
気象・
人口

国勢調査

経済
センサス

商業統計
調査

工業統計
調査

農業

行財政
・議会

区施設
利用状況
・区民相談

福祉・
教育・
社会保障

衛生・
環境

土木施設
・みどり

区民の
暮らし
関連

警察・
消防・
防災

特別区勢
一覧

表211 刑法犯の罪種別認知件数

年次 警察	および 署	総数	凶悪犯				
			計	殺人	強盗	放火	強姦
平成	24年	7,467	29	3	20	2	4
	25	6,974	38	2	25	5	6
	26	7,643	26	4	13	3	6
	27	6,353	22	5	10	4	3
	28	5,354	23	7	11	3	2
	練馬警察署	1,802	8	4	2	1	1
	光が丘警察署	1,421	7	1	4	2	—
	石神井警察署	2,131	8	2	5	—	1

年次 警察	および 署	粗暴犯						
		計	凶器準備集合	暴行	傷害	傷害致死	脅迫	恐喝
平成	24年	238	—	101	106	—	11	20
	25	215	—	100	90	—	12	13
	26	231	—	111	87	—	22	11
	27	223	—	116	79	—	20	8
	28	207	—	96	90	—	12	9
	練馬警察署	78	—	49	24	—	4	1
	光が丘警察署	45	—	24	15	—	1	5
	石神井警察署	84	—	23	51	—	7	3

年次 警察	および 署	窃盗犯				知能犯		
		計	侵入窃盗	非侵入窃盗	計	詐欺	横領	
平成	24年	5,870	281	5,589	258	238	5	
	25	5,378	342	5,036	272	260	4	
	26	6,093	300	5,793	273	252	5	
	27	4,950	299	4,651	216	200	6	
	28	4,110	220	3,890	261	238	6	
	練馬警察署	1,341	83	1,258	109	98	3	
	光が丘警察署	1,089	31	1,058	82	78	1	
	石神井警察署	1,680	106	1,574	70	62	2	

年次 警察	および 署	知能犯			風俗犯			その他
		偽造	汚職	背任	計	賭博	わいせつ	
平成	24年	15	—	—	51	1	50	1,021
	25	8	—	—	45	—	45	1,026
	26	15	—	1	66	—	66	954
	27	10	—	—	57	1	56	885
	28	17	—	—	57	—	57	696
	練馬警察署	8	—	—	24	—	24	242
	光が丘警察署	3	—	—	9	—	9	189
	石神井警察署	6	—	—	24	—	24	265

注：(1) 業務上等過失致死傷(交通関係)事件は含まない。

(2) 警察署ごとの数値を計上しており、区の境界内での数値と一致しない場合がある。

(3) その他には、公務執行妨害、住居侵入、器物損壊等が含まれる。

資料：警視庁総務部文書課「警視庁の統計」

表212 泥酔者および迷い子等保護取扱者数

年次	警察署	総数	泥酔者	酩酊者	迷い子(人)	精神錯乱者	自殺企図者	負傷者・病人	その他
平成	24年	1,283	257	25	734	117	40	42	68
	25	1,359	255	33	797	95	39	59	81
	26	1,450	265	42	805	159	52	38	89
	27	1,629	314	54	865	142	83	74	97
	28	1,622	275	51	912	155	82	73	74
	練馬警察署	571	103	18	294	58	27	31	40
	光が丘警察署	451	68	14	294	30	17	20	8
	石神井警察署	600	104	19	324	67	38	22	26

注：警察署ごとの数値を計上しており、区の境界内での数値と一致しない場合がある。
資料：警視庁総務部文書課「警視庁の統計」

表213 交通事故発生件数および年齢層別死傷者数

年次	警察署	発生件数		死傷者数											
				計		死者		重傷者		軽傷者					
平成	24年	1,853		2,139		8		20		2,111					
	25	1,558		1,782		9		8		1,765					
	26	1,435		1,652		7		7		1,638					
	27	1,233		1,393		8		11		1,374					
	28	1,348		1,571		10		15		1,546					
	練馬警察署	463		540		2		3		535					
	光が丘警察署	366		444		6		10		428					
	石神井警察署	519		587		2		2		583					
年次	幼児		小学生		中学生		中卒～19歳		20～24歳		25～29歳		30歳代		
	死者	負傷者	死者	負傷者	死者	負傷者	死者	負傷者	死者	負傷者	死者	負傷者	死者	負傷者	
平成	24年	—	35	—	90	—	33	—	119	1	159	—	162	2	434
	25	—	27	1	96	—	32	1	80	2	130	1	135	—	359
	26	—	31	—	67	—	23	1	82	—	100	—	155	1	307
	27	—	27	—	61	—	21	—	57	—	100	1	102	1	244
	28	—	34	—	58	—	15	—	49	—	90	—	135	2	273
年次	40歳代		50歳代		60～64歳		65～69歳		70～74歳		75～79歳		80歳以上		
	死者	負傷者	死者	負傷者	死者	負傷者	死者	負傷者	死者	負傷者	死者	負傷者	死者	負傷者	
平成	24年	1	444	1	276	—	131	1	82	—	70	1	60	1	36
	25	—	363	1	221	—	90	—	89	—	64	1	50	2	37
	26	1	354	—	216	—	83	—	79	1	50	2	47	1	51
	27	—	283	—	201	—	63	2	72	1	56	1	49	2	49
	28	1	346	1	224	—	92	1	99	2	59	—	37	3	50

注：(1) 警察署ごとの数値を計上しており、区の境界内での数値と一致しない場合がある。
(2) 死者とは、交通事故発生から24時間以内に死亡した人を指す。
(3) 重傷者とは、交通事故によって負傷し加療日数が30日以上の人を指す。
(4) 軽傷者とは、交通事故によって負傷し加療日数が30日未満の人を指す。
(5) 負傷者とは、重傷者と軽傷者の合計を指す。

資料：警視庁交通部交通総務課「警視庁交通年鑑」

表214 子どもの交通事故発生件数および死傷者数

年次	警察署	発生件数				死者数				負傷者数			
		計	幼児	小学生	中学生	計	幼児	小学生	中学生	計	幼児	小学生	中学生
平成	24年	110	6	78	26	—	—	—	—	158	35	90	33
	25	123	6	88	29	1	—	1	—	155	27	96	32
	26	85	6	60	19	—	—	—	—	121	31	67	23
	27	81	4	57	20	—	—	—	—	109	27	61	21
	28	65	6	47	12	—	—	—	—	107	34	58	15
	練馬警察署	23	1	19	3	—	—	—	—	37	12	21	4
	光が丘警察署	13	—	8	5	—	—	—	—	30	11	13	6
	石神井警察署	29	5	20	4	—	—	—	—	40	11	24	5

注：(1) 警察署ごとの数値を計上しており、区の境界内での数値と一致しない場合がある。
(2) 発生件数とは、事故の当事者が子どもであった交通事故の件数を指し、事故に関係した車両等に子どもが同乗していただけの場合は計上しない。
(3) 死傷者数には、車両同乗者等を含む子どもの被害者数を計上する。

資料：警視庁交通部交通総務課「警視庁交通年鑑」

表215 火災発生状況

年次 消防署	火災発生件数									り災人員	死者	負傷者
	総数	建物					車両	その他				
		計	全焼	半焼	部分焼	ぼや						
平成 24 年	191	127	4	11	21	91	6	58	240	7	27	
25	186	106	3	3	18	82	13	67	181	5	23	
26	174	106	6	4	18	78	20	48	267	2	38	
27	154	105	4	2	18	81	11	38	221	6	29	
28	164	113	1	3	18	91	9	42	218	2	44	
練馬消防署	53	39	—	1	6	32	2	12	63	1	20	
光が丘消防署	42	29	—	—	3	26	2	11	38	—	6	
石神井消防署	69	45	1	2	9	33	5	19	117	1	18	

年次 消防署	り災世帯数				焼損棟数					焼損床面積 m ²	損害額 千円
	計	全損	半損	小損	計	全焼	半焼	部分焼	ぼや		
平成 24 年	121	7	19	95	149	4	13	26	106	1,135	165,399
25	100	6	6	88	106	3	3	18	82	689	137,571
26	128	13	6	109	122	6	5	27	84	1,187	295,879
27	116	9	10	97	136	5	2	21	108	836	114,748
28	120	4	5	111	123	1	2	22	98	498	116,657
練馬消防署	47	2	2	43	42	—	1	7	34	163	14,286
光が丘消防署	18	—	—	18	29	—	—	3	26	6	18,115
石神井消防署	55	2	3	50	52	1	1	12	8	329	84,256

注：消防署別は、それぞれの管轄区域内の数値である。
資料：練馬消防署、光が丘消防署、石神井消防署

表216 原因別・月別火災件数

年次・原因 および消防署	総数	1月	2月	3月	4月	5月	6月	7月	8月	9月	10月	11月	12月
平成 24 年	191	19	20	17	16	9	19	14	17	9	17	13	21
25	186	17	18	20	15	22	13	17	14	10	14	16	10
26	174	16	17	14	10	17	12	14	11	14	17	14	18
27	154	15	11	19	10	13	6	13	7	15	16	8	21
28	164	19	11	14	13	15	14	8	13	10	14	19	14
放火(疑い含む)	52	6	1	4	8	6	4	4	5	2	2	3	7
電気関係	38	9	5	3	1	1	4	—	3	1	2	5	4
たばこ	22	1	1	2	1	4	2	1	—	1	5	3	1
ガス器具	27	1	3	2	3	1	3	2	2	5	1	3	1
火遊び	1	—	—	—	—	—	—	—	—	—	1	—	—
石油ストーブ	—	—	—	—	—	—	—	—	—	—	—	—	—
たき火	—	—	—	—	—	—	—	—	—	—	—	—	—
その他	24	2	1	3	—	3	1	1	3	1	3	5	1
練馬消防署	53	3	3	2	5	8	7	2	2	3	5	7	6
光が丘消防署	42	6	2	5	2	1	2	4	5	2	2	4	7
石神井消防署	69	10	6	7	6	6	5	2	6	5	7	8	1

資料：練馬消防署、光が丘消防署、石神井消防署

表217 災害活動状況

年次消防	および署	出場件数	出場車両数	出場人員	従事車両数	従事人員	救助人員	誘導人員
平成	24年	1,444	4,299	17,851	2,375	9,675	774	1
	25	1,400	3,599	15,084	1,820	7,473	646	—
	26	1,445	3,737	15,578	1,973	8,057	711	6
	27	1,396	3,978	16,587	2,039	8,306	689	10
	28	1,458	5,081	19,160	2,460	9,865	744	12
	練馬消防署	321	996	4,052	603	2,426	260	9
	光が丘消防署	468	1,814	5,545	714	2,505	185	—
	石神井消防署	669	2,271	9,563	1,143	4,934	299	3

注：「救助人員」「誘導人員」とは、消防署員によって救助、誘導された人の数である。
資料：練馬消防署、光が丘消防署、石神井消防署

表218 消防団

(各年度末現在)

年 度	団 数	分 団 数	定 員	現 員	防災資機材格納庫	消防団用可搬ポンプ	ホ ー ス	防 火 服
平成 24 年度	3	23	790	749 (103)	45	45	1,030	790
25	3	23	790	739 (99)	46	45	1,030	790
26	3	23	790	716 (91)	47	47	900	790
27	3	23	790	727 (93)	47	47	1,105	750
28	3	23	790	711 (97)	47	45	1,122	790

注：()内の数値は女性消防団員数で、内数である。
資料：練馬消防署、光が丘消防署、石神井消防署

表219 消防水利数

(各年度末現在)

年 度	総 数	消 火 栓			防 火 水 槽		
		計	公 設	私 設	計	所 管 内	所 管 外
平成 24 年度	9,126	7,397	7,377	20	1,353	952	401
25	9,209	7,466	7,451	15	1,362	952	410
26	9,148	7,476	7,459	17	1,333	913	420
27	9,120	7,450	7,434	16	1,328	873	455
28	9,104	7,431	7,415	16	1,337	874	463

年 度	貯 水 池			受 水 槽	プ ー ル	河 川 ・ み ぞ	池 ・ ほ り
	計	所 管 内	所 管 外				
平成 24 年度	1	—	1	130	143	92	10
25	1	—	1	137	141	92	10
26	1	—	1	104	135	90	9
27	1	—	1	103	139	91	8
28	1	—	1	97	139	91	8

資料：練馬消防署、光が丘消防署、石神井消防署

表220 防災施設

(各年度末現在)

年 度	地 下 貯 水 槽				備 蓄 倉 庫	
	設 置 数		規 模		設 置 数	延 面 積
	計	40トﾝ槽	5トﾝ槽	m ³		
平成 24 年度	197	93	104	4,240	12	1,444
25	196	93	103	4,235	12	1,444
26	196	93	103	4,235	12	1,444
27	196	93	103	4,235	14	1,524
28	195	93	102	4,230	17	1,698

年 度	避 難 場 所		無 線 塔 設 置 数	ミニ防災井戸 設 置 数	備 蓄 倉 庫	
	指 定 数	避 難 有 効 面 積			設 置 数	延 面 積
平成 24 年度	13	2,450,100	191	515	103	3,181
25	13	2,450,100	191	515	103	3,181
26	13	2,456,641	192	536	103	3,244
27	13	2,456,641	204	537	103	3,264
28	13	2,456,641	207	536	103	3,341

資料：危機管理室防災計画課

表221 防災資器材等の備蓄状況

(各年度末現在)

年 度	非 常 食 糧 (クラッカー、アルファ米)	毛 布	軽 可 搬 ポ ン プ	寝 袋
平成 24 年度	食 枚 266,930	134,260	台 220	枚 —
25	296,110	134,260	220	—
26	322,680	134,260	220	26,000
27	344,250	134,260	220	52,000
28	367,590	131,260	224	77,000

資料：危機管理室防災計画課

表222 救急出場件数

年 次	計	交通事故	火災事故	運動競技 事 故	労働災害 事 故	一般負傷	自損行為	急 病	転院搬送	そ の 他
平成 24 年	32,993	2,746	143	175	141	5,122	271	21,547	2,097	751
25	32,971	2,497	109	165	138	5,359	260	21,728	2,031	784
26	34,241	2,434	121	178	138	5,612	264	22,439	2,329	726
27	34,465	2,382	135	214	126	5,819	247	22,627	2,223	692
28	35,043	2,257	139	182	113	5,937	243	23,483	2,030	659

資料：練馬消防署、光が丘消防署、石神井消防署

表223 救護人員数

年 次	計	交通事故	火災事故	運動競技 事 故	労働災害 事 故	一般負傷	自損行為	急 病	転院搬送	そ の 他
平成 24 年	29,390	2,618	32	174	137	4,646	196	19,278	2,086	223
25	29,454	2,329	20	167	135	4,862	186	19,482	2,018	255
26	30,696	2,288	28	177	137	5,096	197	20,225	2,322	226
27	31,077	2,268	29	208	124	5,356	186	20,471	2,211	224
28	31,852	2,144	34	178	109	5,445	166	21,538	2,025	213

資料：練馬消防署、光が丘消防署、石神井消防署

15 特別区勢一覧

各区の面積、人口等の一覧

練馬区勢
図表

土地・
気象・
人口

国勢調査

経済
センサス

商業統計
調査

工業統計
調査

農業

行財政
・議会

区施設
利用状況
・区民相談

福祉・
教育・
社会保障

衛生・
環境

土木施設
・みどり

区民の
暮らし
関連

警察・
消防・
防災

特別区勢
一覧

表224 特別区勢一覧【1/4】

区名	面積	住民基本台帳による世帯数		住民基本台帳による人口		
		平成28年 10月1日現在	平成29年 10月1日現在	平成29年10月1日現在		外国人
	計	日本人		外国人		
男		女				
総数	626.70 ^{km²}	5,071,054	9,384,987	4,405,173	4,547,273	432,541
千代田区	11.66	34,273	60,985	28,970	29,203	2,812
中央区	10.21	88,404	155,295	70,536	77,927	6,832
港区	20.37	144,047	253,407	108,936	124,877	19,594
新宿区	18.22	216,495	341,831	149,744	149,785	① 42,302
文京区	11.29	118,342	216,697	98,328	108,711	9,658
台東区	10.11	115,635	195,649	92,732	88,180	14,737
墨田区	13.77	147,472	268,153	128,056	128,261	11,836
江東区	40.16	262,486	512,061	240,423	244,224	27,414
品川区	22.84	215,249	386,905	183,922	190,806	12,177
目黒区	14.67	154,637	276,564	126,310	141,831	8,423
大田区	① 60.66	② 385,405	③ 723,267	② 349,799	③ 350,924	22,544
世田谷区	② 58.05	① 473,265	① 899,507	① 416,885	① 462,969	19,653
渋谷区	15.11	136,347	224,529	102,273	111,977	10,279
中野区	15.59	201,466	328,315	156,849	154,097	17,369
杉並区	34.06	317,818	563,974	262,773	285,390	15,811
豊島区	13.01	177,505	286,824	129,942	128,484	28,398
北区	20.61	193,183	347,908	162,467	164,782	20,659
荒川区	10.16	113,963	214,239	97,810	98,106	18,323
板橋区	32.22	302,613	561,324	265,575	271,653	24,096
練馬区	⑤ 48.08	③ 365,184	② 727,865	③ 346,707	② 363,386	⑬ 17,772
足立区	③ 53.25	339,868	684,694	330,250	325,313	③ 29,131
葛飾区	34.80	229,133	459,591	220,246	219,252	20,093
江戸川区	49.90	338,264	695,403	335,640	327,135	② 32,628
資料	「全国都道府県市区町村別面積調」	「住民基本台帳による世帯と人口」				

注：(1) 面積の総数には、境界未定の地域等も含む。

(2) 住民基本台帳による世帯数には外国人を含む。

(3) ○の数字は、23区中の順位である。(上位3区と練馬区の順位のみ表示した)

表224 特別区勢一覽【2/4】

区名	国勢調査による人口 平成27年10月1日現在			事業所数 平成26年 7月1日現在	従業者数 平成26年 7月1日現在	商店数 (卸・小売業 事業所数) 平成26年 7月1日現在	年間商品 販売額 (卸・小売業) 平成26年 7月1日現在
	計	男	女				
総数	9,272,740	4,567,247	4,705,493	526,748	8,066,791	84,067	161,407,706
	百万円						
千代田区	58,406	29,343	29,063	③ 34,250	① 1,038,143	③ 5,212	① 51,703,904
中央区	141,183	67,536	73,647	② 37,869	③ 756,052	① 6,903	③ 28,157,180
港区	243,283	114,717	128,566	① 39,375	② 1,014,842	④ 4,551	② 32,572,152
新宿区	333,560	167,258	166,302	33,602	693,036	3,982	5,205,669
文京区	219,724	105,990	113,734	14,316	226,335	2,194	2,227,804
台東区	198,073	101,982	96,091	24,446	246,917	② 5,972	4,336,775
墨田区	256,274	127,925	128,349	16,884	179,072	3,079	2,795,276
江東区	498,109	246,750	251,359	19,112	375,745	3,151	3,362,636
品川区	386,855	191,090	195,765	21,609	412,700	3,222	8,663,859
目黒区	277,622	130,947	146,675	12,211	141,132	2,002	1,017,765
大田区	③ 717,082	② 359,753	③ 357,329	31,432	375,194	5,069	5,735,742
世田谷区	① 903,346	① 428,874	① 474,472	28,994	288,580	4,568	1,178,210
渋谷区	224,533	107,986	116,547	28,613	503,767	3,992	4,773,407
中野区	328,215	165,382	162,833	12,917	128,078	1,881	744,953
杉並区	563,997	271,737	292,260	20,592	173,874	3,102	945,432
豊島区	291,167	146,827	144,340	19,938	279,586	3,081	1,856,287
北区	341,076	169,829	171,247	13,701	142,168	2,402	846,405
荒川区	212,264	105,113	107,151	9,899	85,115	1,816	495,660
板橋区	561,916	276,592	285,324	19,343	213,374	2,968	1,050,245
練馬区	② 721,722	③ 351,609	② 370,113	⑫ 21,426	⑮ 195,639	⑪ 3,364	⑱ 882,162
足立区	670,122	334,922	335,200	25,887	236,348	4,649	1,284,195
葛飾区	442,913	221,621	221,292	17,953	142,902	3,153	605,120
江戸川区	681,298	343,464	337,834	21,840	196,949	3,634	924,121
資料	「国勢調査報告」			「経済センサス-基礎調査報告」		「商業統計調査報告」	

注：(1)「経済センサス-基礎調査報告」、「商業統計調査報告」の総数は、境界未定地域の数値を含む。
(2)○の数字は、23区中の順位である。(上位3区と練馬区の順位のみ表示した)

工場数 平成26年 12月31日現在	製造品 出荷額等 平成26年 12月31日現在	平成29年度普通会計 予算額(当初)	平成28年度普通会計 歳入歳出決算額		区名
			歳入	歳出	
	百万円	千円	千円	千円	
9,415	3,209,634	3,674,888,013	3,728,106,714	3,602,554,731	総数
107	45,626	54,581,636	59,887,247	57,708,758	千代田区
166	52,949	94,238,873	98,580,357	95,745,348	中央区
128	45,537	166,008,617	135,352,780	128,423,868	港区
292	209,994	144,458,787	143,502,150	139,650,738	新宿区
296	110,972	88,545,445	86,383,977	83,213,220	文京区
449	72,941	98,283,767	98,001,492	95,631,979	台東区
③ 828	273,562	110,846,717	115,163,601	112,200,562	墨田区
567 ③	284,279	197,866,082	190,724,029	186,084,694	江東区
397	91,838	165,653,115	164,543,367	159,246,900	品川区
141	49,710	91,176,819	93,336,308	89,781,232	目黒区
① 1,413 ②	411,029 ③	261,362,677	257,274,693	250,187,395	大田区
178	39,633 ①	296,575,660	① 296,894,481 ①	286,323,855	世田谷区
58	17,735	87,615,757	92,878,783	83,361,624	渋谷区
78	12,244	130,824,609	126,519,153	122,999,658	中野区
95	17,534	176,588,805	186,736,492	179,405,697	杉並区
161	57,205	114,557,032	128,122,453	125,520,457	豊島区
285	240,567	146,281,982	147,003,118	143,111,565	北区
505	94,078	94,740,876	99,878,321	97,394,161	荒川区
668 ①	425,828	205,109,881	204,806,845	200,476,870	板橋区
⑭ 193 ⑭	61,637 ④	249,745,541 ③	262,200,867 ③	254,958,186	練馬区
② 883	226,894 ②	273,550,185	② 287,024,513 ②	278,881,815	足立区
770	168,936	187,130,413	195,785,596	187,080,353	葛飾区
757	198,906	239,144,737	257,506,091	245,165,796	江戸川区
「工業統計調査報告」		企画部 財政課			資料

表224 特別区勢一覧【3/4】

区名	特別区税 収 入 額	区議会議員数 (条例定数)	選挙人名簿 登 録 者 数	職 員 数	公立小学校数および児童数 平成29年5月1日現在	
	平成28年度	平成29年 7月1日現在	平成29年 9月1日現在	平成29年 4月1日現在	小学校数	児 童 数
総 数	千円 1,040,543,998	902	7,760,446	58,637	823	365,755
千代田区	18,441,614	25	49,447	1,042	8	2,673
中央区	26,440,630	30	126,468	1,429	16	6,240
港区	② 76,826,393	34	199,075	2,049	18	8,603
新宿区	45,583,128	38	268,698	2,602	29	8,826
文京区	32,006,231	34	177,688	1,707	20	8,454
台東区	20,961,615	32	161,198	1,633	19	6,684
墨田区	23,272,719	32	223,958	1,838	25	9,829
江東区	49,986,372	44	412,715	2,640	45	23,656
品川区	46,953,652	40	326,047	2,482	31	11,566
目黒区	43,460,809	36	234,526	1,946	22	9,202
大田区	③ 73,006,451	① 50	② 609,511	③ 4,007	59	28,843
世田谷区	① 119,444,765	① 50	① 758,067	① 4,951	62	① 35,410
渋谷区	48,785,053	34	189,986	1,785	18	6,048
中野区	33,158,639	42	279,587	1,985	23	9,215
杉並区	63,341,296	48	482,499	3,303	41	19,868
豊島区	31,468,147	36	231,807	1,924	22	8,141
北区	28,067,049	40	288,221	2,454	35	12,063
荒川区	16,724,726	32	168,943	1,556	24	8,686
板橋区	44,973,474	46	467,158	3,417	52	22,433
練馬区	④ 64,892,591	① 50	③ 606,878	② 4,267	③ 65	③ 32,859
足立区	47,203,112	45	562,224	3,218	② 69	31,393
葛飾区	33,003,364	40	377,636	2,889	49	20,322
江戸川区	52,542,168	44	558,109	3,513	① 71	② 34,741
資 料	区民部税務課	区議会事務局	選挙管理委員会 事務局	人事戦略担当部 職員課	教 育 振 興 部	

注：○の数字は、23区中の順位である。(上位3区と練馬区の順位のみ表示した)

公立中学校数および生徒数 平成29年5月1日現在		国民健康保険 加入世帯数	介護保険 第1号 被保険者数	国民年金 (拠出年金) 加入者数	医療施設数 平成26年10月1日現在			区名
中学校数	生徒数				平成29年 3月31日現在	平成29年 3月31日現在	平成29年 3月31日現在	
376	134,036	1,565,739	2,032,979	1,956,229	420	9,769	8,280	総数
2	615	7,975	10,932	15,049	14	468	346	千代田区
4	1,323	21,596	24,167	31,013	4	476	431	中央区
10	1,973	42,792	43,858	62,577	14 ②	699 ②	583	港区
10	2,677	78,700	68,436	74,663	15 ③	591	427	新宿区
10	2,062	32,453	43,005	45,790	11	250	238	文京区
8	2,769	38,348	46,514	40,453	8	218	235	台東区
11	4,342	43,771	61,003	49,899	14	214	188	墨田区
23	7,966	74,992	110,030	94,235	17	387	290	江東区
9	2,863	58,593	81,819	70,000	14	417	346	品川区
9	2,600	46,009	55,459	61,275	9	307	282	目黒区
28	11,024	106,664 ③	164,513	136,341	③ 28	581 ③	556	大田区
29	10,640 ①	141,951 ①	181,652 ①	206,242	25 ①	850 ①	742	世田谷区
8	1,790	44,698	43,302	52,855	16	513	418	渋谷区
12	3,463	65,549	68,289	71,785	9	321	254	中野区
23	6,418	97,411	118,971	121,594	19	489	428	杉並区
8	2,537	63,156	58,155	60,423	15	429	314	豊島区
12	4,505	62,027	88,677	64,663	20	267	245	北区
10	3,266	38,920	50,335	42,949	14	171	140	荒川区
23	9,047	94,252	128,832	114,712	② 41	382	350	板橋区
① 35 ② 13,934 ③ 109,543 ④ 158,154 ② 157,393 ⑧ 19 ⑤ 547 ④ 459								練馬区
① 35 ③ 13,750 ② 116,108 ② 169,075				142,666	① 52	414	379	足立区
24	8,643	75,840	112,454	90,586	20	349	268	葛飾区
③ 33 ① 15,829		104,391	145,347 ③	149,066	22	429	361	江戸川区
学務課	区民部 国保年金課	高齢施策 担当部 介護保険課	区民部 国保年金課	「東京都統計年鑑」				資料

表224 特別区勢一覽【4/4】

区名	都市公園数	公道の延長	公共賃貸住宅数	着工新設住宅数	火災発生件数	交通事故発生件数
	平成28年 3月31日現在	平成28年 4月1日現在	平成28年 3月31日現在	平成27年	平成28年	平成28年
総数	4,238	11,897,638^m	342,711	107,524	3,010	21,111
千代田区	23	175,628	1,474	1,686	132	697
中央区	55	194,805	8,652	3,927	117	785
港区	51	304,796	10,650	3,839	① 217	③ 1,469
新宿区	177	355,745	10,275	6,021	③ 186	916
文京区	47	207,442	2,282	2,334	71	428
台東区	52	258,408	1,987	2,463	76	659
墨田区	143	295,664	11,921	3,649	58	554
江東区	174	393,275	② 45,112	4,102	132	941
品川区	150	388,417	10,338	4,207	132	691
目黒区	80	358,968	2,833	3,732	72	556
大田区	① 500	852,497	14,817	② 9,264	176	1,245
世田谷区	③ 414	① 1,185,969	20,033	① 9,711	164	① 1,940
渋谷区	127	272,576	4,143	2,736	149	759
中野区	163	367,825	5,669	4,146	91	493
杉並区	275	688,925	6,533	5,972	145	1,332
豊島区	88	308,260	3,679	3,257	121	560
北区	85	372,240	③ 29,050	4,423	82	478
荒川区	35	215,084	6,685	1,890	53	331
板橋区	346	740,258	27,160	6,453	164	1,098
練馬区	② 453	② 1,132,000	⑥ 23,378	④ 6,913	⑥ 164	④ 1,348
足立区	338	1,049,103	① 47,901	③ 8,081	② 188	② 1,718
葛飾区	147	703,780	20,741	4,167	143	925
江戸川区	315	③ 1,075,973	27,398	4,551	177	1,188
資料	「東京都統計年鑑」				練馬消防署	「警視庁の統計」

注：(1) 交通事故発生件数は、警察署ごとの件数を計上しており、各区の境域内での件数と一致しない場合がある。
(2) ○の数字は、23区中の順位である。(上位3区と練馬区の順位のみ表示した)

練馬区統計書 平成29年版
(2017年版)

平成30年3月発行 定価900円

発行	練馬区
編集	総務部総務課統計係 〒176-8501 練馬区豊玉北6-12-1
印刷	有限会社 関本印刷 〒176-0014 練馬区豊玉南1-1-6