記事のタイトルをクリックすると、当該記事のホームページに遷移します。※ページがない場合は、遷移しません。



**11/14(金)**

男女共同参画の集い ねりまフォーラム2025

# 「ずっと独身でいるつもり？」上映会 &ふくだももこ監督トークライブ

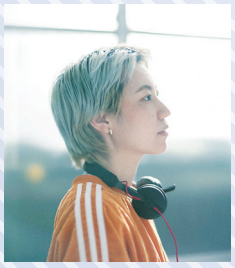

ふくだももこ監督

4人の異なる境遇の女性たちが、迷いながらも自分にとっての幸せを見つけようとする姿が描かれている作品です。上映後、ふくだももこ監督のトークライブを行います。

日11月14日(金)午後6時20分～8時40分 場日本大学芸術学部 定100名(先着順)

申区HPまたは電話で人権・男女共同参画課☎5984-4518

©2021日活

# ねりまの地名物語

郷土史研究家で練馬区文化財保護推進員を務めた桑島新一さんが執筆した「ねりまの地名今むかし」(昭和59年6月～60年8月区報連載記事)を再構成し、地名の歴史と由来、その地域のイチ推しスポットなどを紹介します。

## 第7話 西大泉・西大泉町

江戸時代は「小榑村(こぐれむら)」と呼ばれていた地域の一部でした。明治22年に橋戸村と合併して「榑橋村(くれはしむら)」となり、24年に東京府に編入された後は「大泉村」、昭和7年には東大泉町・西大泉町・南大泉町・北大泉町・大泉学園町と町名が分かれ、56年に現在の住居表示となりました。「榑橋」の名は、北大泉くれはし公園(大泉町5-25-5)に残されています。

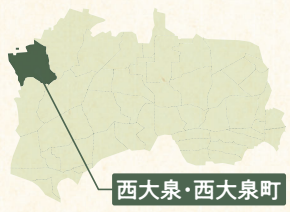


### もっと知りたい方へ

ウェブサイト「練馬わがまち資料館」では、区の歴史・文化などの情報をご覧になれます。

問情報公開担当係☎5984-4513

### イチ推しスポット

**四面塔憩いの森**(西大泉4-12)

四国から運ばれた大きな岩と、樹齢約120年の松の木が組み合わさった美しい植栽があります。また、敷地内の石橋には、成人の日や七五三などの記念日に多くの人が集まります。自然に囲まれた静かな空間で、家族や友人とゆっくり過ごしてみてください。

▶**開園時間**:午前9時～午後4時30分

## 区民のひろば

- この欄は、区民の方のサークル活動などを紹介しています。内容などの確認は当事者間でお願いします。
- 掲載を希望する方は、区HPをご覧ください。
- 場所は施設の予約状況により変更になる場合があります。
- (要予約)がないものは、予約不要です。

**フォトクラブ大泉第16回写真展** 11月3日～9日午前10時～午後6時(3日は午後1時から。9日は午後4時まで)大泉学園ゆめりあギャラリー　入場無料　例会…一眼レフカメラの経験者対象　第4水曜午前8時～午後6時に野外撮影　講師　久原利之　入会金2,000円　月会費1,000円　交通費など実費　伊藤☎5935-1333 Eメール i-kazuko07@asahi.email.ne.jp

**上映会「雪道」** 15歳以上の方対象　10月30日①午後2時②午後6時開演　生涯学習センター　参加費1,000円　エシカル練馬・ドイ☎090-9328-9454 Eメール retsunerima@gmail.com

**練馬区合気道連盟合同稽古** 11月8日午後6時30分～8時　総合体育館　参加費無料　合気道練馬総合体育館道場・小林☎090-7632-0240

**家事家計講習会** ①10月30日②11月8日午前10時～11時30分　①ココネリ3階②文化交流ひろば　①②とも参加費300円　お子さん連れ可　東京第一友の会・岩戸☎3577-3436(要予約)

**はつらつ太極拳** 月3回金曜午前10時～11時45分　東大泉地区区民館など　年会費1,000円　会費3カ月6,000円　初めの1カ月は無料体験可　庭田☎090-7235-6003(午前9時～午後5時) Eメール kyon2boo195921@gmail.com(要予約)

**リンパケア・やさしいヨガ** 60歳以上の初心者対象　月4回木曜午前9時30分～10時40分　関町地域集会所など　入会金1,000円　会費1回800円　初回は500円で体験可　丸山☎080-7477-9239(午後1時～6時) Eメール divade5go@gmail.com(要予約)

**ストレッチ・筋トレ・リズム体操つづけて元気の会** 中高年齢者対象　主に第2・4月曜午前10時30分～11時45分　関区民センター　講師　古関美保子ほか　入会金1,000円　月会費1,000円　初回は無料体験可　年1回体操フェスティバルに参加　清水☎3594-8180(要予約)

**ワイケレウクレレサークル** 中高年齢者対象　第2・4火曜午前10時～正午　土支田地域集会所　月会費3,000円　初回は無料体験可　年1回発表会あり　大瀧☎090-1653-6453(要予約)

**NLCハロウィーンパーティー** 3歳児～小学生対象　10月27日午後4時～4時45分　大泉北地域集会所　参加費500円　例会(英語学習)…①小学生②3～5歳児対象　月3回①月曜②火曜午後4時～4時45分　大泉北地域集会所　①②とも入会金2,000円、月会費3,000円　長谷川☎090-9340-7948 Eメール nlc3oizumi@gmail.com(要予約)

**英会話　ティールーム** 60～70代の方対象　月3回月曜午前9時50分～10時50分　石神井庁舎5階　講師　クリス・フォックス　入会金1,000円　月会費4,200円　梅澤☎080-6890-3728(要予約)

**卓球　スマイルEクラブ** 60歳以上の経験者対象　月3・4回木曜①午前9時～正午②午後0時30分～3時30分　中村南スポーツ交流センター　①②とも入会金1,000円、月会費1,000円　星☎080-3452-3562(要予約)

**ねりま体操ヨガ(筋リリース・股関節ヨガ)** 40～60代の方対象　月2回金曜午前10時30分～11時30分　ココネリ3階　月会費2,500円　初回は500円で体験可　加藤☎090-7724-9197 Eメール ru.yum.1016-963@yahoo.ne.jp(要予約)

**表千家茶道　きぬがさ会** 初心者の女性対象　主に第2・4日曜午後1時～5時　向山庭園　月会費3,000円　水屋料実費　初回は200円で体験可　関☎3923-6216(要予約)

**硬式テニス　土支田陽気テニスクラブ** 初心者対象　毎月曜午後1時～3時　土支田庭球場　入会金500円　年会費200円　会費1回500円　野村☎080-3093-1948(要予約。午後5時～8時)

**練連協による学童クラブ入会説明会** 11月9日午前10時～正午　区役所本庁舎19階　参加費無料　練馬学童保育連絡協議会・柳沢☎ FAX 3920-8519 Eメール nerirenkyo@yahoo.co.jp(要予約)

**俳句　ふうの木句会** 初心者～初級者対象　第4金曜午後1時～4時30分　サンライフ練馬など　講師「繪硝子」主宰／和田順子　月会費1,000円　倉橋☎ FAX 3999-0018 Eメール 0348290401@jcom.home.ne.jp(要予約)

**着付け教室** 女性対象　第2・4火曜午前10時～正午　都営練馬関町北三丁目第3アパート集会所　月会費2,000円　折居☎3928-7545(要予約)

広告　広告の内容については、各広告主にお問い合わせください。　※広告掲載のお問い合わせは広報係☎5984-2690。

第21回市民無料相談会

弁護士・税理士・司法書士・不動産鑑定士・社会保険労務士・社会福祉士等、専門家による合同の無料相談会です！
相続・税務・労務・不動産等の相談、「遺言書の書き方」や「後見制度」等、専門家が対応しますので、ぜひこの機会にご相談ください。

開催日 2025年11月8日(土)13:00～17:00(各30分)
開催場所 練馬・市民と子ども法律事務所
住所:練馬区豊玉北6－14－1 川上ハイツ1F
(西武池袋線練馬駅西口より徒歩4分)
相談枠に限りがありますため、ご予約をお願いいたします。
お問合わせ(予約) 03－5946－9989
主催:練馬士業懇談会　練馬・市民と子ども法律事務所内

小さなお庭OK! 1本から大歓迎!!
見積無料
剪定は1本(3m未満) 3,300円(税込)
※ゴミ処分別途、3m以上の木、伐採、マツ、マキなどの特殊な木、仕立て物は別途お見積となります
ねりま区報　読者限定
すべての作業料金から 10%引き
さらに11月21日以降の作業で +10%引き(先着20名様)
株式会社大和グリーン
練馬支店　練馬区練馬1丁目20-8
受付時間　9:00～18:00 無休
板橋・赤羽・上野・川口・戸田・さいたまにも支店あり！
若さ溢れる有資格者の「プロ」が対応！
剪定・伐採・生垣・雑草対策
消毒・植栽も承ります!!
お気軽にご相談ください♪
フリーダイヤル 0120－187－394(イーハナ サクヨ)

広告　相続・遺言の相談窓口　東京都練馬区豊玉北4-26-13 EAST506 《練馬駅5分》 ☎ 03-4330-0229　ねりま司法書士事務所