

「令和6年能登半島
地震災害義援金」を
受け付けています

詳しくは、2面をご覧ください



第36回 ねりま漬物物産展

日程 2/9(金)・10(土)

時間 10:00～19:00

場所 ココネリ3階

問合せ 練馬漬物事業組合(株)雅香岡田内 ☎3995-6601
中小企業振興係 ☎5984-1483 FAX 5984-1902

練馬大根を塩と米ぬかで漬け込んだ「ねりま本干沢庵」のほか、べったら漬け、奈良漬け、はりはり漬けなど、さまざまな漬物を販売します。



ねり漬.com

おいしい漬物を
ご賞味ください!



交通: 練馬駅下車中央北口徒歩1分

5階の窓から



はじめに、能登半島地震により犠牲となられた方々に哀悼の意を表しますとともに、被災された皆様に心からお見舞いを申し上げます。首都直下地震は、何時発生してもおかしくないと言われて久しくなりません。日頃から有事への備えを怠ってはならない。公務を担う者の責任の重さが改めて身に迫りました。

新年早々、お詫びを申し上げなければなりません。源泉所得税の納付遅延についてです。納期限の誤認により、区は国から約三千七百万円の加算税等を課されました。行政として決してあってはならない事務処理ミスでした。

この損失を誰が負担すべきか。区が区民の税金で支出することはあり得ません。地方自治法の定めにより支出権者である担当課長が賠償責任を負いました。公務員は国民の税金で行政を執行しています。一銭たりとも無駄にしてはならない。公務員は身分が保障されている反面、一人一人が負う責任が極めて重いのです。

公務に従事して以来心に刻んでいる箴言があります。江戸期の二本松藩主丹羽高寛の言です。「爾俸爾禄 民膏民脂 下民易虐 上天難欺」汝の給与は民の血税である。民を虐げることが容易いが、天の目は欺けないぞ。という意味です。私も30代で課長に昇格した時覚悟を決めました。部下の挙動を全て掌握する事は出来ないが、責任は全て自分が負うしかない。

公務員は全体の奉仕者であり、区の職員も皆誇りを持って仕事をしています。日本が欧米以外で唯一近代化に成功したのは、公務員が清潔で汚職をしなかった事も大きいのです。

これは永い日本の歴史に根差しています。私達区の職員の中にも、外国人の賄賂を拒絶し胸を張った明治新政府の若い税関職員の誇りは、今も息づいています。改めて身に沁みだした出来事でした。

練馬区長 前川輝男

1面の
答えは

練馬大根の たくあん漬け

練馬大根の起源は江戸時代にさかのぼり、5代将軍徳川綱吉に献上したという伝説が残っています。その頃から、干した大根を塩と米ぬか^{ぬか}で漬けるたくあん漬けが作られるようになりました。

昭和初期には大樽^{おほづ}で一度に4,000本以上を漬けていました。戦後は生産量が減っていきましたが、技術と伝統は受け継がれ、今でも良質な漬物が作られています。



これであなたもたくあん博士! / クイズに挑戦!

答えは下!

Q1 練馬大根の特徴は?

- ①水分が少ない ②丸い ③赤い

Q2 昔、練馬大根を洗う時に使っていたものは?

- ①木の皮 ②ミカンの皮 ③サメの皮

Q3 練馬大根のたくあん漬けの伝統的な干し方は?

- ①たち編み ②よこ編み ③まるごと編み



大樽は石神井公園ふるさと文化館にあるよ! 練馬大根についてたくさん学べるよ!

Q4 練馬大根のたくあん漬けの漬け込み期間は?

- ①2週間 ②2カ月 ③2年

Q5 春日町の愛染院の参道にあるのは練馬大根の何?

- ①灯ろう ②鐘 ③石碑

練馬大根のたくあん漬けはここで買える!

ねりま漬物物産展 1面参照

- ▶日時:2月9日(金)・10日(土)午前10時~午後7時
▶場所:ココネリ3階



物産展とオンライン販売では、いろんな漬物を買う!

1本
650円!

オンライン販売



ねり漬.com

※郵送・ファクスでも申し込めます。区民事務所(練馬を除く)やココネリ3階、石神井観光案内所、経済課(区役所本庁舎9階)などにある注文用紙を、1月27日(消印有効)までに練馬漬物事業組合へ。

申し込みは
1/31(水)
まで

JA東京あおば

2/13(火)
販売開始

販売場所・問合せ

練馬地区アグリセンター(春日町1-17-34) ☎3999-7851
とれたて村石神井(石神井町5-11-7) ☎3995-3132
ふれあいの里(桜台3-35-18) ☎3991-8711 ※14(水)販売開始。
こぐれ村(大泉学園町2-12-17) ☎3925-3113
にりん草(板橋区高島平3-12-21) ☎3975-2189

※なくなり次第終了。 ※営業日時はJA東京あおばホームページをご覧ください。

クイズの答え

- ①…水分が少なく、繊維がしっかりしていて、皮が薄いので、たくあん作りに最適です。
- ③…大根の葉に近い部分は皮が硬いため、表面の粗いサメの皮で削っていました。現在は洗浄機や硬めのブラシで洗っています。
- ①…たくさんの大根が干せる、練馬特有の干し方です(=写真左)。
- ②…塩分を下げるため、ステンレスの重しを載せて冷蔵庫で2カ月間熟成しています。昔は木樽に漬物石を載せて漬け込み、日陰で熟成しました。
- ③…昭和15年に「練馬大根を後世に残そう」と石碑が建立されました。基台となっているのは漬物石です(=写真右)。



「令和6年能登半島地震災害義援金」を受け付けています

能登半島で発生した地震により甚大な被害が発生しています。被災された方々に心よりお見舞いを申し上げます。区は、救援活動・復興支援のため、義援金を受け付けています。区職員と区議会からの義援金100万円を第一次分として、石川県へ振り込みました。▶問合せ:総務係 ☎5984-2600

募金箱の設置場所 12/13(金)まで

区役所庁舎案内(本庁舎1階)、石神井庁舎1階案内、区民事務所(練馬・石神井を除く)
※義援金は、被災地全域への寄付として振り込みます。

日本赤十字社でも義援金を受け付けています

ゆうちょ銀行・郵便局

口座番号:00150-7-325411

口座名義:日赤令和6年能登半島地震災害義援金

※窓口では振込手数料が免除されます。

12/27(金)
まで

4月からの会計年度任用職員を募集

任用期間は4月から1年間です。申し込み方法など詳しくは、区ホームページをご覧ください。お問い合わせください。



	職・内容	対象(資格など)	日時	報酬(※1)	採用予定数	申込期限(必着)・問合せ
子ども・教育	保育補助員 (区立保育園での朝夕保育の補助など)	保育士の有資格者、保育園などで勤務経験がある方	月～土曜①午前7時15分～10時30分の間の2～2時間30分②午後3時30分～7時45分の間の2～3時間30分③前記①②を合わせた時間の間の4～5時間(いずれも月22日程度)	時給1,434円	若干名	2/9までに 保育課管理係 ☎5984-5839
	保育補佐員 (区立保育園での保育の補助)	保育士の有資格者、幼稚園の教諭免許がある方で、保育園などで勤務経験がある方	月～土曜午前8時30分～午後5時15分(月16日)	時給1,599円	各若干名	2/9までに 保育課管理係 ☎5984-5839
	保育補佐員 (区立幼稚園での預かり保育)		月～金曜①午前11時15分～午後5時②午後2時～5時(月16日以内)			2/2までに 学務課幼稚園係 ☎5984-1347
	学童クラブ育成協力員 (障害児の保育、学童クラブの運営など)	保育士・児童指導員などの有資格者、学童保育などに関する知識・経験がある方	月～土曜午前8時30分～午後6時15分の間の①6時間②7時間45分(月16日)	時給1,434円	若干名	1/31までに 子育て支援課児童館係 ☎5984-5827
	医療生活支援員 (区立保育園の児童への医療的ケアなど)	看護師の有資格者	月～土曜午前7時15分～午後6時45分の間の7時間45分以内(月20日以内)	時給1,843円	各若干名	2/9までに 保育課管理係 ☎5984-5839
	医療生活支援員 (学童クラブの児童への医療的ケアなど)		月～土曜午前8時～午後7時の間の7時間45分以内(月20日以内)			1/31までに 子育て支援課児童館係 ☎5984-5827
	医療生活支援員 (区立小中学校の児童・生徒への医療的ケアなど)		月～金曜午前8時～午後5時の間の7時間45分以内(月20日以内)			2/9までに 学務課就学相談係 ☎5984-5664
	心理相談員 (乳幼児の成長発達に関する相談対応、助言・指導など)	公認心理師・臨床心理士・臨床発達心理士の有資格者で、地方自治体などで乳幼児の心理相談業務の経験がある方	月～金曜午前8時30分～午後5時15分(月16日)	月額24万1426円	1名	2/5までに 石神井保健相談所 管理係 ☎3996-0634
	心理教育相談員 (児童・生徒・保護者への心理面談など)	心理学修士課程を修了した方(修了見込みも可)で、公認心理師・臨床心理士などの有資格者、教育相談に関する知識・経験がある方	月～土曜午前8時30分～午後6時15分の間の7時間45分(月16日)	月額24万1426円	若干名	2/5までに 学校教育支援センター 教育相談係 ☎6385-9911
	就学心理相談員 (就学相談に伴う児童・生徒への発達検査など)	心理学修士課程を修了した方(修了見込みも可)で、公認心理師・臨床心理士・臨床発達心理士などの有資格者、同程度の知識・経験がある方	月～金曜午前8時30分～午後5時15分(月16日)	月額24万1426円	各若干名	2/9までに 学務課就学相談係 ☎5984-5664
特別支援教育相談員 (特別支援学級などへの就学・転学相談)	学校教育の経験がある方、特別支援教育に関する知識・経験がある方など	月額20万568円				
青少年育成地区指導員 (青少年育成地区委員会の事業に関する事務・調整など)	教育に関わる職や青少年に関わる事務従事者の経験・青少年育成活動に直接携わった経験が3年以上ある方	午前8時30分～午後5時15分(月11日。早朝、夜間勤務あり)	月額13万4077円	若干名	1/31までに 青少年課青少年係 ☎5984-4691	
福祉	精神保健福祉支援員 (精神障害者の処遇方針に関する助言、医療機関との連携支援など)	保健師・精神保健福祉士の有資格者で、精神障害者社会福祉施設などで実務経験がある方など	月～金曜午前8時30分～午後5時15分(月16日)	月額22万6218円(※2)	2名	2/5までに 生活福祉課医療事務係 ☎5984-1607
	地域精神保健相談員 (精神障害者への訪問支援、障害支援区分認定調査など)	精神保健福祉士の有資格者で、医療機関などで実務経験がある方		月額24万6567円	各1名	2/5までに 北保健相談所管理係 ☎3931-1347 大泉保健相談所管理係 ☎3921-0217
	障害者施設支援補助員 (福祉園での利用者への支援の補助)	社会福祉士・保育士・児童指導員の有資格者		月額20万8988円	各1名	2/2までに 氷川台福祉園 ☎3931-0167
	高齢者支援調査員 (介護保険の認定調査・申請受け付けなど)	介護支援専門員の有資格者		月額20万8226円(※2)		2/5までに 石神井総合福祉事務所 管理係 ☎5393-2801
	高齢者保健指導専門員 (高齢者の栄養・運動に関する訪問相談、健康教育など)	看護師・保健師・管理栄養士・歯科衛生士などの有資格者で、実務経験が1年以上ある方など		月額20万6595円	各1名	2/5までに 高齢者支援課管理係 ☎5984-4582
	保健福祉サービス専門相談員 (保健福祉サービスなどに関する相談や苦情の受け付け・調査など)	社会福祉士・精神保健福祉士・介護福祉士などの有資格者、相談業務の経験がある方		月額22万4144円	各1名	2/5までに 福祉部管理課地域福祉係 ☎5984-2716
	債権調査専門員 (生活保護受給者などの債権管理・回収)	国税・地方税の収納実務経験が5年以上ある方など		月額22万6218円(※2)		2/5までに 大泉総合福祉事務所 管理係 ☎5905-5262
	母子・父子自立支援員兼女性相談支援員 (母子・父子家庭や女性の相談対応、助言・指導など)	社会福祉士の有資格者など		月～金曜午前8時30分～午後5時15分(月16日)	月額22万6218円(※2)	各1名
家庭相談員 (家庭における人間関係や相続、債務などに関する相談・助言)	月～金曜午前8時30分～午後5時15分(月13日)		月額18万7158円(※2)			
その他	行政事務補佐員 (窓口対応、文書作成、経理事務など)	行政実務などの経験が1年以上ある方、事務に生かせる資格がある方	月～金曜午前8時30分～午後5時15分(月16日)	日額1万467円	各若干名	1/26までに 職員課採用係 ☎5984-4153
	情報処理専門技術員 (情報処理システムに関する技術的支援など)	情報処理システムの設計や運用などに関する資格・知識・経験がある方		月額30万9686円		2/6までに 情報政策課管理係 ☎3825-0211

※1 交通費支給。勤務条件により、期末手当・社会保険あり。 ※2 特殊勤務手当を含む。

お知らせ

皆さまからの寄付(11月分) =ありがとうございました=

いただいた寄付は次の通りです。
※寄付はインターネットからも受け付けています。▶**問合せ**:管財係 ☎5984-2807

練馬区のため	6万5000円(2件)
練馬みどりの葉っぱい基金	62万7799円(23件)
ユニバーサルデザインの推進のため	2万円(3件)
障害者福祉のため	10万6000円(2件)
視覚障害者のため	3万円(1件)
高齢者福祉のため	65万7800円(5件)
地域住民の健康増進のため	57万4200円(1件)
人も動物も幸せに生きられるまち実現のため	3万6000円(10件)
まちづくりのため	230万円(1件)
図書館サービスの充実のため	4,000円(2件)
心豊かで健康な子どもを育てるため	1万4000円(3件)
子育て支援のため	8,000円(2件)
練馬区社会福祉協議会へ	568万4341円(10件)

不動産売却を実施

入札には、保証金の納付が必要です。詳しくは、区ホームページをご覧ください。 ※予告なく公売を中止する場合があります。▶**対象物件**:土地付き建物(埼玉県飯能市)▶**保証金納付期間**:2月8日(木)まで▶**入札期間**:2月1日(木)~8日(木)▶**問合せ**:債権回収支援係 ☎5984-1291

国民健康保険・後期高齢者医療制度

葬祭費を支給します

国民健康保険・後期高齢者医療制

度の加入者が亡くなったとき、葬儀を行った方(喪主)に7万円を支給します。詳しくは、お問い合わせください。▶**申請期間**:葬儀の翌日から2年間▶**問合せ**:国民健康保険…こくほ給付係 ☎5984-4553、後期高齢者医療制度…後期高齢者資格係 ☎5984-4587

交通事故などでケガをしたときは届け出を

交通事故や傷害など第三者の行為によって受けた傷病の治療費は、相手方が過失割合に応じて負担するのが原則です。ただし、相手方からの賠償が遅れる場合などは、一時的に国民健康保険や後期高齢者医療制度の保険証を使用して治療を受けられます。そのようなときは必ず事前にご連絡ください。▶**問合せ**:国民健康保険…こくほ給付係 ☎5984-4553、後期高齢者医療制度…後期高齢者資格係 ☎5984-4587

国民年金

65歳になったら老齢基礎年金の受給手続きを

国民年金(老齢基礎年金)は、原則として受給資格期間が10年以上ある方が、65歳から受け取れます。受給資格がある方は、受給開始年齢を60~64歳に繰り上げたり、66~75歳に繰り下げたりできます。

受給には請求手続きが必要です。手続きの時期や場所、必要書類などは事前にお問い合わせください。 ※特別支給の老齢厚生年金や退職共済年金を受給中の方が、65歳になって老齢基礎年金を請求する場合は、誕生月に送付される年金請求書のハガキを日本年金機構へ郵送してください。▶**問合せ**:練馬年金事務所 ☎3904-5491 ※国民年金第1号被

保険者(自営業者など)期間のみで受給資格期間を満たした方は国民年金係 ☎5984-4561。

税

特別区民税・都民税(第4期)納期限は1/31(水)

コンビニやモバイルレジ、ペイジー、auPAY・d払い・PayPay・LINE Payの請求書払いなどで納付できます。 ※納付が困難な方はご相談ください。▶**問合せ**:納付案内センター ☎5984-4547

事業者向け

有料広告を募集

申し込み方法など詳しくは、区ホームページをご覧ください。

●**区ホームページ**
自社のホームページがない場合は掲載できません。▶**料金(月額)**:①②2万円③1万円▶**掲載期間**:4月1日(月)~来年3月31日(月) ※月単位での申し込み可。▶**形式**:GIF形式(アニメーションGIF、透過GIFは不可)▶**問合せ**:広聴広報課庶務係 ☎5984-2694

掲載位置	広告サイズ(縦×横(ピクセル))・容量
①トップページ画面下部	60×120(10キロバイト以内)
②くらし・手続き、子育て・教育、保健・福祉、観光・催し	120×180(100キロバイト以内)
③区政情報、事業者向け	

●公設掲示板

区内に約890基ある公設掲示板に掲載します。広告は、塩化ビニールシートを使って広告主負担で作成していただきます。▶**掲載位置**:下図参照▶**広告サイズ(縦mm×横mm)**:250×1,120▶**料金(1基)**:年3万円▶**刷色**:4色カラー▶**掲載期間**:1年間(更新可)▶**募集期間**:随時 ※掲載は申し込みから1~2カ月後。▶**問合せ**:地域コミュニティ支援係 ☎5984-1039



ビジネス講座「補助金の知識と活用のコツ」

▶**対象**:経営者、創業を考えている方▶**日時**:2月21日(水)午後7時~9時▶**場所**:ココネリ3階▶**講師**:中小企業

診断士/盛澤陽一郎▶**定員**:30名(先着順)▶**費用**:500円▶**申込**:2月13日(火)までに練馬ビジネスサポートセンターホームページまたは電話で同センター ☎6757-2020 ※オンラインでも配信します。詳しくは、同ホームページをご覧ください。

食に関する介護予防活動を行う事業者に補助金を支給~食のほっとサロン事業

月2回以上、会食の場の提供とお口の体操などの介護予防活動を行う事業者に、補助金を支給します。応募する事業者は、区ホームページや高齢社会対策課(区役所西庁舎3階)にある手引きをご覧ください。▶**問合せ**:高齢社会対策課介護予防係 ☎5984-2094

ボランティア

リサイクルセンターの運営など

環境やリサイクルに関する講座の企画・運営やリサイクルセンターの運営補助を行います。 ※交通費相当額の支給あり。▶**場所**:豊玉・春日町・関町・大泉の各リサイクルセンター▶**募集人数**:各10名程度(選考)▶**申込**:リサイクルセンターホームページや同センターにある応募用紙を、各リサイクルセンター【豊玉 ☎5999-3196、春日町 ☎3926-2501、関町 ☎3594-5351、大泉 ☎3978-4030】

高齢者支え合いサポーターの活動紹介・相談会

高齢者支え合いサポーターは、地域で高齢者を支える人材です。地域でボランティア活動を考えている方を対象に活動紹介と相談会を行います。▶**日時**:2月5日(月)午後2時~4時▶**場所**:光が丘ボランティア・地域福祉推進コーナー(光が丘区民センター6階)▶**定員**:10名(先着順)▶**申込**:電話で同所 ☎5997-7721

乳幼児向けおはなし会ボランティアの講習会

図書館の乳幼児向けおはなし会で活動するボランティアになるための講習会です。詳しくは、図書館ホームページをご覧ください。▶**日時**:2月27日(火)、3月5日(火)午後1時30分~4時30分【2日制】▶**場所**:光が丘図書館▶**内容**:講義、実技など▶**定員**:20名(先着順)▶**申込**:2月16日(金)までに電話で同所 ☎5383-6500

第一回区議会定例会を開催

▶**日程(予定)**:2月8日(木)~3月15日(金) ※会議の日程や傍聴については、お問い合わせください。▶**問合せ**:議会事務局 ☎5984-4732

マルシェで練馬産農産物を味わおう!

▶**区の担当**:農業振興係 ※なくなり次第終了。

2/18(日) 大泉みどりのマルシェ

▶**日時**:2月18日(日)午前10時~午後2時(雨天決行)▶**場所**:中里郷土の森▶**問合せ**:チームねりまde女子マルシェ・白石 ☎080-6510-6022

同時開催 ワークショップ「押し葉しおり作り」

園内の自然物を使って作ります。農と自然のクイズなども楽しめます。

▶**問合せ**:中里郷土の森 ☎3922-3021

2/20(火) 区役所マルシェ

▶**日時**:2月20日(火)午前10時~午後2時▶**場所**:区役所アトリウム▶**問合せ**:JA東京あおば練馬地区アグリセンター ☎3999-7851(平日午前9時~午後4時30分)

ジュニアリーダー養成講習会に参加しませんか

野外活動などを通してグループ活動の楽しさやルール、レクリエーションの知識や技術などを学びます。

▶**対象**:区内在住の新小学5年~中学生▶**申込**:区ホームページや区立小中学校

で配布する募集案内をご覧ください。2月6日(必着)までに青少年係 ☎5984-4691



キャンプでの飯ごうの様子(埼玉県秩父市)

世帯と人口(1月1日現在)

※()内は前月比。 ※住民基本台帳による人口。

世帯数	総人口	741,540(-280)	日本人	718,345(-314)	外国人	23,195(+34)	年齢別人口		
389,715(-96)	男	358,739	男	347,707	男	11,032	14歳以下	15~64歳	65歳以上
	女	382,801	女	370,638	女	12,163	84,978(-149)	493,408(-218)	163,154(+87)

働く

①短時間保育②保育③調理④用務【会計年度任用職員(サポートスタッフ(登録制))】

▶期間:3月まで(再任する場合あり)▶勤務日:月~土曜(月20日程度)▶時間:①朝...午前7時30分から、夕...午後4時15分から(それぞれ2~3時間程度)②~④原則として午前8時30分~午後5時15分の間の4~7時間45分▶場所:区立保育園▶報酬(時給):①1,434円②1,228円③④1,173円 ※交通費支給。 ※勤務条件により社会保険あり。▶申込:区ホームページや保育課(区役所本庁舎10階)にある申込書を、保育課管理係☎5984-5839

(公財)練馬区環境まちづくり公社契約社員(資源循環推進員)

▶対象:ごみ収集ができる体力のある方▶採用予定日:4月1日(月)または5月1日(水)▶日時:週5日午前7時40分~午後4時25分 ※土・日曜、祝休日勤務あり。▶場所:資源循環センターなど▶内容:ごみの収集など▶採用予定数:20名程度(書類選考・面接・体力測定)▶報酬:月額20万100円(年齢に応じて加算あり) ※交通費支給。 ※賞与・社会保険・正社員登用制度あり。▶申込:履歴書(写真貼付)を、2月5日(必着)までに持参または郵送で〒177-0032 谷原1-2-20 資源循環センター☎3995-6710

健康・衛生

チームオレンジパネル展

認知症になっても安心して過ごせる地域を目指す「チームオレンジ」の取り組みを紹介します。▶日時:1月24日(水)~2月5日(月)午前8時45分~午後8時(24日は正午から)▶場所:区役所アトリウム▶問合せ:在宅介護支援係☎5984-4597

女性のためのセルフケア講座「笑顔で過ごす更年期！」

▶対象:30~50代の女性▶日時:3月5日(火)午前10時~正午▶場所:男女共同参画センターえーる▶講師:NPO法人ちえぶら認定更年期ライフデザインファシリテーター/知久朋美▶定員:30名(先着順)▶申込:電話またはファクス、電子メールで①講座名②氏名(ふりがな)③年齢④電話番号を、同所☎3996-9007 FAX 3996-9010 Eメール oubo@nerima-yell.com ※保育室(6カ月以上の未就学児対象。定員6名)を利用したい方は、お子さんの氏名

(ふりがな)・年齢も、手話通訳を希望する方はその旨も、2月19日(月)までにお知らせください。

高齢者

2月の練馬区スマホ教室

▶対象:区内在住の60歳以上の方 ※いずれも2日制で先着順。▶申込:電話で練馬区スマートフォン事業コールセンター☎6700-5133(平日午前9時~午後5時)

Table with 2 columns: 場所(敬老館) and 日時. Lists locations like 栄町, 南田中, 高野台, etc., and their respective dates and times.

●入門編(基本操作)

Table with 2 columns: 場所 and 日時など. Lists locations like 街かど、さくら、つつじ, etc., and their respective dates and times.

子ども・教育

2月の1歳児子育て相談・1歳からの食事講習会

▶対象:おおむね10カ月~1歳4カ月児▶内容:歯磨き・育児・食事相談▶持ち物:母子健康手帳▶申込:区ホームページ ※参加者には歯ブラシを差し上げます。

Table with 4 columns: 場所(保健相談所)・問合せ, 日程, 定員(先着順). Lists locations like 豊玉, 北, 光が丘, etc., and their respective dates and times.

講演会「発達障害 子育てと社会への働きかけ~英国で学んだことを原点に」

英国でお子さんを自閉症と診断され、支援プログラムを体験した板橋区発達障害児者親の会代表の鈴木正子さんから発達障害児の子育てに大切なことを伺います。▶日時:

2月17日(土)午前10時~11時45分▶定員:100名(先着順)▶申込:2月9日(金)までに区ホームページまたは電話でこども発達支援センター☎3975-6251 ※オンラインでも配信します。詳しくは、区ホームページをご覧ください。

講演会「不登校やひきこもりがちな子どもたちに家族ができること」

▶対象:小中学生の保護者▶日時:2月17日(土)午前10時~正午▶場所:学校教育支援センター▶講師:埼玉県立大学教授/東宏行▶定員:30名(先着順)▶申込:電話または電子メールで①講演会名②氏名③お子さんの学年④電話番号⑤参加人数を、同センター☎6385-9911 Eメール oubo@city.nerima.tokyo.jp

ひとり親家庭のための「簡単!親子でハーバリウムづくり!交流会」

▶対象:ひとり親家庭の20歳未満の

お子さんと保護者 ※保護者のみの参加も可。▶日時:2月17日(土)午前10時~正午▶場所:男女共同参画センターえーる▶定員:45名(先着順)▶区の担当:ひとり親家庭支援係▶申込:2月16日(金)までにひとり親家庭支援ナビまたは電話で運営事務局☎0120-992-432 ※保育室(1歳以上の未就学児対象。定員6名)を利用したい方は、併せて申し込んでください。

スポーツ

区民体育大会 軟式学童野球

▶日程:4月7日~5月19日の日曜・祝日▶場所:練馬総合運動場公園など▶申込:区ホームページや体育館、スポーツ振興課(区役所本庁舎8階)にある実施要項をご覧ください。3月1日(金)までに練馬区体育協会へ ※申し込みは1団体1チームに限ります。▶問合せ:スポーツ振興課事業係☎5984-1947

大切な人の命を守る

ゲートキーパーとして活躍しませんか

ゲートキーパーは、悩んでいる方に気づき、話を聴いて、必要な支援につなぎ見守る方です。

申込先・問合せ 精神保健係☎5984-4764

養成講座「命を守るゲートキーパーとは」

▶日時:2月15日(木)午後7時~8時45分▶場所:区役所アトリウム地下多目的会議室▶講師:NPO法人ゲートキーパーTONARINO/菊池達樹▶定員:100名(先着順)▶申込:2月7日(水)までに区ホームページまたは電話で精神保健係へ ※オンラインでも配信します。詳しくは、区ホームページをご覧ください。

フォローアップ講座「傾聴・相談のスキルアップのために」

▶対象:ゲートキーパー養成講座を受講した方▶日時:2月19日(月)午後1時30分~4時30分▶場所:区役所本庁舎20階▶講師:NPO法人メンタルケア協議会理事/西村由紀▶定員:40名(先着順)▶申込:2月13日(火)までに区ホームページまたは電話で精神保健係へ

2月の健康相談などの日程(無料)

事前に予約が必要です。

Table with 3 columns: 内容, 場所, 日程・受付時間. Lists various health consultation services like 健康・禁煙相談, 心身障害者(児)歯科相談, etc., with their locations and times.

豊玉保健相談所 ☎3999-2118 北保健相談所 ☎3993-1347 光が丘保健相談所 ☎3999-7772 石神井保健相談所 ☎3996-0673 大泉保健相談所 ☎3921-0217 関保健相談所 ☎3929-5381 練馬つじ歯科診療所 ☎3996-9956

1/29(月) 図書館のサービスを休止します

ホームページ 8:00~12:00 図書館情報ボックス(自動音声応答システム) 8:00~12:00 豊玉受取窓口 9:00~12:00 システムメンテナンスのため、本やCDの貸し出し・検索・予約などができません。▶問合せ:光が丘図書館☎5383-6500

休日急患診療所

小児科 ①練馬区夜間救急こどもクリニック(区役所東庁舎2階)☎3994-2238 ②練馬休日急患診療所(区役所東庁舎2階)☎3994-2238 内科・小児科 ③石神井休日急患診療所(石神井庁舎地下1階)☎3996-3404 歯科 ④練馬歯科休日急患診療所(区役所東庁舎3階)☎3993-9956 ▶受付時間:①平日20:00~22:30、土・日曜・祝休日18:00~21:30②③土曜18:00~21:30、日曜・祝休日10:00~11:30、13:00~16:30、18:00~21:30④日曜・祝休日10:00~11:30、13:00~16:30

講座・催し

1月26日は文化財防火デー 文化財を火災から守ろう!

文化財防火デーに合わせて行われる消防署の消防演習を見学できます。▶日時:1月26日(金)午前10時~10時30分▶場所:八幡神社(高松1-16-2)▶申込:当日会場へ▶問合せ:伝統文化係 ☎5984-2442

ふるさと文化講座「江戸の食事情~食料生産と流通」

▶日時:2月23日(祝)午後2時~4時▶場所:石神井公園ふるさと文化館▶講師:東洋大学講師/青木直己▶定員:90名(抽選)▶申込:同館ホームページまたは往復ハガキで①講座名②代表者の住所・氏名(ふりがな)・電話番号③参加者全員(2名まで)の氏名(ふりがな)を、1月31日(必着)までに〒177-0041石神井町

5-12-16 石神井公園ふるさと文化館 ☎3996-4060

消費者講座 「スパイスマダム直伝! チャイからスパイスを学ぶ」

▶日時:2月8日(木)午前10時~正午▶場所:石神井公園区民交流センター▶講師:東京スパイスハウスオーナー/川久保美希▶定員:30名(先着順)▶申込:電話または電子メールで①講座名②住所③氏名(ふりがな)④電話番号を、2月1日(木)までに消費生活係 ☎5910-3089 **Eメール** syohi@city.nerima.tokyo.jp ※保育室(1歳以上の未就学児対象)を利用したい方は、お子さんの氏名(ふりがな)・年齢も、1月26日(金)までにお知らせください。

2月18日(日)午後2時~3時▶場所:貫井図書館▶定員:40名(先着順)▶申込:電話で同所 ☎3577-1831

消費者教室「お墓を知る~ 私のお墓、どうする?」

▶日時:2月15日(木)午前10時~正午▶場所:石神井公園区民交流センター▶定員:50名(先着順)▶申込:電話または電子メールで①教室名②住所③氏名(ふりがな)④年齢⑤電話番号を、1月26日(金)までに消費生活係 ☎5910-3089 **Eメール** syohi@city.nerima.tokyo.jp ※保育室(1歳以上の未就学児対象)を利用したい方は、お子さんの氏名(ふりがな)・年齢もお知らせください。

春節とんぶーコンサート

中国残留邦人の方の語りや中国伝統楽器の演奏などを行います。▶日時:2月10日(土)午後1時~4時▶場所:生涯学習センター▶定員:200名(先着順)▶区担当:援護係▶申込:2月1日(木)までに電話で中国「帰国者」・家族とともに歩む練馬の会 ☎090-2435-4823

1/27(土)・28(日) **ねりまのじどうかん展**

テーマ 魔法~ファンタジーの世界

区内の児童館・児童室の事業を紹介するほか、作品の展示やぬり絵、工作などの体験コーナーがあります。

▶日時:1月27日(土)・28日(日) 午前10時~午後6時

▶場所:練馬区立美術館

▶問合せ:北町児童館 ☎3931-5481



講演会「出版社トップが語る ここだけの話~本が売れない 時代をどう克服するのか」

平凡社代表取締役会長の下中美都さんと筑摩書房顧問の菊池明郎さん、柏書房代表取締役社長の富澤凡子さんに、出版業界のリアルなお話を伺います。▶対象:中学生以上▶日時:

区の友好都市は魅力がいっぱい!

問合せ 国際・都市交流担当係 ☎5984-1302

区役所アトリウムで魅力を紹介

1/22(月)~29(月) 友好都市紹介パネル展

中国・北京市海淀区やオーストラリア・イプスウィッチ市、長野県上田市をパネルなどで紹介します。

▶日時:1月22日(月)~29日(月)午前8時45分~午後8時(22日は正午から。29日は正午まで)



オーストラリア・イプスウィッチ市

1/25(木) 上田市物産販売会~新酒フェア

お酒や野菜、みそなどの名産品を販売します。

▶日時:1月25日(木)午前11時~午後3時



上田市「稲倉の棚田」のオーナーを募集

日本の棚田百選に選ばれた「稲倉の棚田」で田植えや稲刈りなどを体験できます(水の管理や草刈りなどの日常的な農作業は保全委員会が行います)。

▶申込:4月21日(日)までに稲倉の棚田保全委員会ホームページ▶問合せ:同事務局 ☎0268-21-0053



コース	年会費	特典(稲倉の棚田産)
棚田エリアオーナー	11万円	コシヒカリ60kg
棚田サポーター	3万8500円	コシヒカリ30kg
棚田ファン	1万1000円	コシヒカリ12合
酒米オーナー	6万6000円	日本酒「信州亀齢」(4合瓶×12本)

※募集区画数がなくなり次第終了。

区民のひろば

●この欄は、区民の方のサークル活動などを紹介しています。内容などの確認は当事者間でお願いします。
●掲載を希望する方は、区ホームページをご覧ください。
●場所は施設の予約状況により変更になる場合があります。

▶パソコン(ワード) ワクワク7色会 月2回水曜午前9時30分~11時30分 勤労福祉会館 入会金500円 会費1回500円 藤岡 ☎090-8437-9606 (要予約)

▶絵画体験会 初心者対象 2月25日午後1時~3時 CASAワイワイ(南大泉) 参加費1,500円 教材費700円 例会...初心者対象 月1回水曜午後1時~3時、土曜午前10時30分~午後0時30分、午後1時~3時 CASAワイワイ 会費1回1,500円 教材費1回1,500円 美術教室getyou・谷口 ☎090-7258-8519 **Eメール** jin1020n@gmail.com (要予約)

▶英語 abcs 中学生対象 毎木曜午後7時40分~8時20分 桜台地域集会所 入会金2,000円 年会費2,000円 月会費4,000円 初回は500円で体験可 桑原 ☎080-5412-3857 **Eメール** ayuko69@gmail.com (要予約)

▶フィットネスベリーグダンス無料体験会 60歳以上の方対象 1月31日午前10時30分~正午 はつらつセンター豊玉 例会...60歳以上の方対象 第1・3・5水曜午前10時30分~正午 はつらつセンター豊玉など 会費1回1,000円 初回は無料体験可 ゴールデンベリー・石川 ☎090-4833-9572 **Eメール** kbd3kira@yahoo.co.jp (要予約)

▶アップル英会話 毎金曜午前9時30分~11時30分 春日町リサイクルセンター 日本人女性講師が指導 月会費5,000円 初回は無料体験可 矢竹 ☎3550-5972 **Eメール** yshizue@xpost.plala.or.jp (要予約)

▶ストレッチ・ラジオ体操教室 女性対象 毎月曜午前10時~11時30分 下石神井地区区民館 会費無料 植木 ☎3996-8964

▶子ども演劇サークル 小学生対象 隔週月曜午後4時~6時 早宮地区区民館 講師 俳優/高宮隼人 入会金300円 月会費2,600円 中村 ☎070-8551-5690 **Eメール** ferret0321@gmail.com (要予約)

▶硬式テニスサークルひまわり 初級者~中級者対象 毎火・金曜午前11時~午後3時 石神井松の風文化公園庭球場 入会金2,000円 月会費1,000円 杉本 ☎090-7247-5202 (要予約)

▶水中歩行・水泳 水運・水歩会 月4回水曜午前9時~11時 三原台温水プール 女性講師が指導 入会金1,000円 月会費1,700円 保険料実費 初回は無料体験可 藤田 ☎3922-7606 (要予約。午後6時~9時)

▶水泳 水曜会 60歳以上の女性対象 月4回水曜午前11時~午後1時 光が丘体育館 女性コーチが指導 入会金1,000円 月会費2,500円 初回は無料体験可 加藤 ☎3977-4801

▶絵手紙無料体験会 女性対象 2月10日午前10時~正午 男女共同参画センターエー 講師 日本絵手紙協会/宇貝千代子 新日本婦人の会 石神井台絵手紙の会・鳴海 ☎090-8843-5504 (午前10時~午後6時) **Eメール** k.narumi50410@gmail.com (2月3日までに要予約)

▶中国語会話サークル 初級者対象 毎月曜午後1時~3時 東大泉中央地域集会所など 中国人講師が指導 入会金1,000円 月会費4,000円 教材費年2,860円 初回は無料体験可 小坂 ☎090-1693-5933 (要予約)

▶韓国旅行に役立つ会話無料体験会 1月30日午後1時~2時30分 生涯学習センター 林 ☎080-6585-4984 (要予約)

▶高齢者水泳体験会(準備体操・水中運動・水泳) 60歳以上の方対象 2月2日・9日・16日午後1時~3時 平和台体育館 保険料1回100円 例会...60歳以上の方対象 毎金曜午後1時~3時 平和台体育館 入会金1,000円 月会費2,000円 保険料年500円 平和台マスターズスイミングクラブ・服部 ☎ FAX 3932-8451 (要予約。午後6時~9時)

▶講演会「武力で平和はつくりえない~元イスラエル軍兵士が語る戦地のリアルと日本国憲法の値打ち」 1月28日 午前10時~11時40分 ココネリ3階 参加費無料 講師 ダニー・ネフサタイ 国島 ☎090-7714-3547

▶講演会「いま学校はどうなっているの?」 2月3日午後3時30分~5時30分 区役所本庁舎20階 講師 小学校教員/宮澤弘道 参加費500円 練馬教育問題交流会・中川 ☎080-6635-0225

ねりま映画サロン
配信
第5弾



日本を代表する俳優 西田敏行が語る

区には、昔から映画撮影所やアニメ会社などが多くあり、たくさんの名作が作られてきました。区と映像のつながりを伝える「ねりま映画サロン」の第5弾として、西田敏行さんに俳優になったきっかけなどを伺いました。

▶問合せ:文化芸術担当係 ☎5984-1358



Nishida Toshiyuki



Dokumamushi Sandayuu



Nagamine Yuki

ホームページ「映像∞文化のまち ねりま」で配信!

千葉真一さんや仲代達矢さん、伊東四朗さんなどが出演する過去の動画もご覧になれます。



出演者

にしだとしゆき
西田敏行

昭和22年生まれ、福島県郡山市出身。45年劇団青年座へ入団、舞台「写楽考」で注目され、テレビドラマ「西遊記」「池中玄太80キロ」「おんな太閤記」などで人気を博す。「敦煌」「釣りバカ日誌」シリーズなど数多くの映画に出演し、主演男優賞など映画賞を多数受賞。俳優として映画、テレビ、舞台、ラジオと幅広く活躍。



どくまむしさん だゆう
毒蝮三太夫

昭和11年生まれ、東京都出身。12歳で舞台「鐘の鳴る丘」でデビュー。「東宝」「大映」の青春映画に出演し、34年に日本大学芸術学部映画学科を卒業。「ウルトラマン」「ウルトラセブン」の隊員役で人気を博す。44年からラジオ「ミュージックプレゼント」でパーソナリティーとして活躍し、現在に至る。



ながみゆき
長峰由紀

昭和38年生まれ、埼玉県出身。立命館大学文学部卒業後、62年アナウンサーとしてTBSに入社。「モーニングEye」「わいわいスポーツ塾」など情報・バラエティ番組を担当した後、「Nスタ」などニュース番組を中心に出演。昨年TBSを退職し、フリーアナウンサーとして幅広く活躍。



情報あらかると

ここで紹介する事業は、区が支援したり、官公署などが実施したりするものです。

ミニガイド

◆パソコン・スマホ指導ボランティア養成講座 ▶対象:60歳以上の方 ▶日時:2月5日(月)午前9時30分~11時30分 ▶場所:はつらつセンター大泉 ▶定員:20名(先着順) ▶申込:1月31日(火)までに練馬区ITリーダーの会ホームページまたは電話で同会・長安 ☎070-4323-5358(正午~午後8時)

◆「練馬発わかわか かむかむ元気ごはん」料理教室 ▶日時:2月8日(休)午前10時30分~午後1時 ▶場所:光が丘区民センター2階 ▶定員:20名(先着順) ▶費用:650円 ▶申込:電話またはファクスで①住所②氏名③電話番号を、2月2日(金)までにいきいきクッキングねりま ☎FAX 3970-4174

◆講演会「高齢社会のパスポート~後見制度がまるわかり」 ▶日時:2月10日(日)午前10時~11時30分 ▶場所:ココネリ3階 ▶講師:(一社)成年後見普及協会理事/金原和也 ▶定員:100名(先着順) ▶費用:500円 ▶申込:NPO法人成年後見のぞみ会ホームページまたは電話で同会・吉浦 ☎080-5092-1089

◆区民健康講座「循環器内科のおはなし」 ▶日時:2月17日(土)午後2時~3時 ▶場所:光が丘区民センター3階 ▶定員:50名(先着順) ▶申込:電話で練馬光が丘病院 ☎3979-3611(午前9時~午後4時)

◆講演会「子どもが発達する仕組みを知ろう~こんな時どう伝える?魔法の言葉がけ」 ▶対象:小学生以下のお子さんの保護者、子育て支援に携わる方 ※お子さん連れ可。 ▶日時:2月18日(日)午前10時~正午 ▶場所:男女共同参画センターえーる ▶講師:乳幼児育児アドバイザー/吉田裕子 ▶定員:40名(先着順) ▶申込:電子メールで①講演会名②住所③氏名(ふりがな)④電話番号⑤お子さんの氏名・年齢(お子さん連れの方のみ)を、未来の保育と子育てトーク・茂木 ☎080-3210-3643 [Eメール] mirainohoiikutokosodatetalk@gmail.com ※保育室(1歳以上の未就学児対象。定員6名)を利用したい方は、お子さんの氏名(ふりがな)・年齢もお知らせください。

◆防災ボルトづくりから考えよう!ママ防災士・長田香と語るご近所トーク ▶日時:2月18日(日)午前10時~正午 ▶場所:光が丘区民センター6階 ▶定員:40名(先着順) ▶費用:500円 ▶申込:2月16日(金)までに電話または電子メールで①住所②氏名③電話番号④電子メールアドレス(ある方のみ)を、ご近所さんプロジェクト ☎070-8364-1549(土・日曜午前10時~正午) [Eメール] gokinjosan.pj@gmail.com

◆空き家セミナー⑧個別相談会 ▶日時:2月18日(日)午後1時30分~3時15分 ◎午後3時30分~5時 ▶場所:区役所本庁舎20階 ▶定員:◎40名◎12組(先着順) ▶申込:2月17日(土)までにNPO法人空家・空地管理センターホームページまたは電話で同センター ☎0120-336-366

◆ねりまのねり歩き(①観梅と下練馬の富士塚コース②田柄梅林公園・ねりまの農コース) ▶日時・場所:①2月23日(日)午前9時20分東京メトロ有楽町線平和台駅集合~うめのき憩いの森~下練馬の富士塚~午後0時30分東武東上線東練馬駅解散(約3km) ◎3月3日(日)午前9時20分都営大江戸線光が丘駅集合~田柄梅林公園~愛染院~午後0時30分集合場所解散(約5km) ▶定員:各15名(抽選) ▶費用:500円 ▶申込:往復ハガキで①催し名(①②の別も)②参加者全員(4名まで)の郵便番号・住所・氏名(ふりがな)・年齢・電話番号を、2月8日(必着)までに〒176-0001練馬1-17-1 ねりま観光案内所 ☎3991-8101

◆スキー協会の催し ▶対象:小学2年~高校生 ▶申込:☎3月6日(休)☎11日(月)までに練馬区スキー協会ホームページまたは電話で同協会 ☎090-6341-9159(平日午前9時~午後5時)

◆練馬区ジュニアスキー選手権大会 ▶日程:3月10日(日) ▶場所:Theきじまスノーパーク(長野県下高井郡) ▶内容:大回転競技 ▶定員:50名(先着順) ▶費用:1,500円

◆ジュニア春スキー教室 ▶日程:3月30日(土)・31日(日)の1泊2日 ▶場所:湯の丸スキー場(長野県東御市) ▶定員:70名(先着順) ▶費用:小学生2万7000円、中学生2万9000円

◆つぎ別途検定料500円。 ▶申込:体育館にある申込書に検定料を添えて、2月17日(土)までにSSC大泉 ☎3921-1300

◆リサイクル・マーケット ▶出店申込:往復ハガキで①住所②氏名③電話番号を、開催日の5日前までに申込先へ ※1区画700円以下の出店料が掛かります。 ※車での来場・搬入はご遠慮ください。

◆石神井公園区民交流センター ▶日時:2月3日(日)午前10時~11時45分 ▶申込先:〒177-0041石神井町2-14-1消費生活センター運営連絡会 ☎3996-6351(抽選20店。問い合わせは月・水・金曜午前10時~午後3時)

◆こぶし公園(富士見台3-53-1) ▶日時:2月11日(日)午前10時~正午(雨天中止) ▶申込先:〒177-0034富士見台3-62-13-203 リサイクルおてだまや ☎090-6496-5366(先着20店。問い合わせは午後6時~9時)

◆朝・夕・青空市 ▶光が丘IMA南館前 ▶日時:1月28日(日)午前10時~午後3時 ▶問合せ:富永 ☎090-4374-3888

◆子どものための講座 ▶区内の団体に委託して実施。 ▶問合せ:育成支援係 ☎5984-1292

◆ねりま遊遊スクール ▶パラスポーツをやってみよう! ▶対象:小中学生と保護者 ▶日時:2月4日(日)午前10時~11時30分 ▶場所:光が丘区民センター3階 ▶定員:30名

(先着順) ▶申込:電話で練馬区パラスポーツ研究会・青柳 ☎090-6509-0989

◆スポーツなど ▶対象:5歳児~中学生 ※未就学児は保護者同伴。 ※保護者の参加も可。 ▶申込:当日会場へ

◆総合体育館 ▶日時:2月17日(土)午前9時~正午 ▶内容:トランポリン、ボウリングミット打ちなど ▶定員:20名(先着順) ▶費用:50円

◆桜台体育館 ▶日時:2月17日(土)午前9時~10時30分 ◎午前10時~11時45分 ◎午前10時45分~正午 ▶内容:①ダブルダッチ ◎スラックライン ◎ポッチャ ▶定員:各20名(先着順) ▶費用:100円(保護者のみ)

◆2月の水泳ワンポイントレッスン ▶対象:4歳児~中学生 ※小学3年生以下のお子さんは水着を着用した保護者同伴。 ▶日時:2月17日(土)午前9時~11時 ▶場所:三原台温水プール、上石神井体育館、平和台体育館、光が丘体育館、中村南スポーツ交流センター ▶内容:時間内に来場したお子さんに指導者が助言 ※2時間の講座ではありません。 ▶費用:プール利用料(保護者のみ) ▶持ち物:水着、水泳帽 ▶申込:当日会場へ

◆学校応援団・開放まつり ◆豊玉小 ▶日時:2月11日(日)午前9時30分~午後1時 ▶内容:健康空手、ボール遊び、ラケットテニスなど ▶持ち物:上履き ▶申込:当日会場へ ▶問合せ:学校応援団・開放係 ☎5984-1057

広告 ▶▶ 雨漏検査!! 原因をピンポイント解明! 検査・修繕 見積無料 03-6762-0800 東京都練馬区練馬2丁目19-3 (株)サーベイ 練馬三角ビル1F

みんなの気づきでよいまちへ

ねりまちレポーターを募集

写真を撮って投稿!

問合せ 広聴担当係 ☎5984-4501



①不具合を撮影



暗くて不安...



②スマートフォンで投稿

区に送信!



③区が対応



すぐに対応!

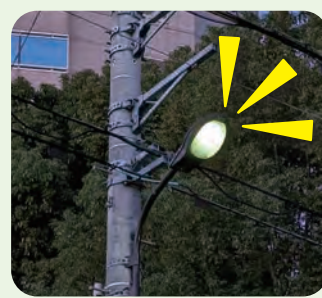

ねりまちレポーター登録者2,750名 /

あなたも ねりまちレポーターになろう!

アプリ「ねりレポ」をダウンロードして登録してください。区内在住・在勤(在学)の方であれば、どなたでもレポーターになれます。

このアイコンが目印

ねりレポ



練馬区



アイフォーン



アンドロイド

昨年の投稿は1,094件!

Before



道路のポールが壊れている!

After



Before



公園の草が伸びている!

After



まちをよくする「ちょっとしたいい行動」も教えてください!

アプリ「ねりレポ」では、地域で見つけた「ちょっとしたいい行動」や、皆さん自身による「ちょっとしたいいことしました」の投稿も受け付けています。

みんなが使うごみ集積所をきれいに掃除しました!

駅で迷っていた方に区役所への行き方を教えてあげました!



もっと

あなたの声でよりよいまちへ

区政に関する提案やご意見をお寄せください。詳しくは、区ホームページをご覧ください。か、お問い合わせください。



〈改善事例を紹介しています〉

寄せられた提案やご意見を改善につなげた事例集を作成しました。区ホームページでご覧いただけます。ぜひ、ご覧ください。

