

全国都市農業 フェスティバル in 光が丘公園

11/19 日 10:00~16:00

全国の都市農業が練馬区に集結!

国分寺市

松戸市

名古屋市

京都市

+

20以上の
自治体

いよいよ
開催!



区内農業者の皆さんに協力していただき撮影しました!

左から、野坂亮太さん、酒井雅博さん、加藤優子さん、西貝洸輝さんです。全国都市農業フェスティバルのトークライブに出演します。▶問合せ:全国都市農業フェスティバル実行委員会事務局(事業調整担当係) ☎5984-1498 FAX 3993-1451

農のイベントを2・3面で紹介!

都市農業の秋! 練馬大根の秋! 農のイベントを楽しもう!

今年も
おいしく
できました!



練馬大根は繊維がしっかりしていて煮崩れにくいので、さまざまな料理に使用できます。この機会に、ご自宅やレストランで味わってみませんか。
▶問合せ:農業振興係 ☎5984-1403

レストランでも

区内のレストランで練馬大根を使ったメニューを販売します。ぜひ、ご賞味ください。

場所・問合せ	販売期間	メニュー ※1	価格
区役所 展望レストラン (本庁舎20階) ☎3948-3315 職員レストラン (西庁舎地下1階) ☎3993-8805	11/13月 から 11/13月 ～17日	ふろふき大根と鶏肉のステーキ仕立て大根のフリットのせ 練馬大根と鶏のあんかけそば・うどん ※2	1,680円 580円
和風レストラン「かど36」 (勤労福祉会館) ☎3921-5535	11/14日 から	定食(豚角煮大根、ふろふき大根など)	1,090円 から
小料理石井 (東大泉5-36-14) ☎4283-1430	11/14日 から 11/20月 から	練馬大根みぞれ鍋 (ディナーコースの一部) 割り干し大根 (ランチメニューの一部)	7,920円 2,200円
ホテルカブツ (高松5-8) 中国料理「白楽天」 ☎5372-4500 日本料理「むさしの」 ☎5372-4501 バーラウンジ「ボウザン」 ☎5372-4499	11月下旬 から	練馬大根とポークスペアリブの土鍋スープ ※2 練馬大根とサーモンの黄金蒸し ※2 練馬大根とアサリのブイヤベース (セットの一部) ※2	1,800円 1,600円 2,000円

※1 なくなり次第終了。
※2 他にもメニューあり。

11月から 練馬大根を味わおう!

農業祭で販売

▶日時:11月18日(土)・19日(日)午前10時～午後4時
▶場所:光が丘公園けやき広場 ▶販売予定数:2,750本 ※1人10本まで。

販売価格
1本 230円
※なくなり次第終了。



JA東京あおばで販売

販売開始日	販売場所・問合せ
11/24(金)	ふれあいの里(桜台3-35-18) ☎3991-8711 とれたて村石神井(石神井町5-11-7) ☎3995-3132 こぐれ村(大泉学園町2-12-17) ☎3925-3113 にりん草(板橋区高島平3-12-21) ☎3975-2189
11/27(月)	練馬地区アグリセンター(春日町1-17-34) ☎3999-7851

漬物も販売

歯切れの良さが特徴の「昆布手割漬」(1袋500円)と、さっぱりとした甘酢の「千両漬」(1袋450円)を販売します。
▶販売開始日:11月25日(土) ※農業祭でも販売。▶販売場所:おか田のおつけもの(高松5-17-9)、JA 東京あおば(上表参照)、ねりま・石神井観光案内所 ▶問合せ:おか田のおつけもの ☎3995-6601(月曜を除く午前11時～午後6時)

いよいよ
開催

全国の都市農業が練馬区に集結!

全国都市農業フェスティバル

11/19(日)
光が丘公園

全国の新鮮な農産物を販売するほか、各地の特産品を使用した料理が味わえるキッチンカーなどの出店、農業者によるワークショップ・トークライブを行います。
▶問合せ:全国都市農業フェスティバル実行委員会事務局(事業調整担当係) ☎5984-1498

詳しくは、
区報11月1日号や
区ホームページを
ご覧ください▶

推
ね
り
ま
2023
ま

全国都市農業
フェスティバル
連載企画

農フェスNEWS

参加都市と練馬区の農業者が、それぞれの「都市農業の推し」を紹介します。

愛知県名古屋市の農業者



小島教正さんが推す
名古屋の農

私の推しは、地域と共存した「なごやさい(※)」です。新鮮な農産物がどこでも買える、軒先販売・朝市・軽トラ市・シェア冷蔵庫(無人販売機)などが盛んです。また、生産緑地を体験農園として活用しているので、地域の方も野菜作りが楽しめます!

※名古屋の農家が作った野菜。



京都市の農業者



中嶋直己さんが推す
京都の農

私の推しは、何といっても「都市農業」そのものです。畑から都心部までの距離が近いので、地元の方はもちろん、日本各地・世界各国の方に、新鮮な京都の農産物をお届けできます。また、多くの方が農業体験を気軽に楽しめる環境があります!



練馬区の農業者



高橋徹さんが推す
練馬の農
(春豊園 大泉町4-36)

私の推しは、「多肉植物」です。種類が豊富でさまざまな葉や形があり、花も咲くところが魅力です。種類によって好む環境が違うので、手間暇かけて育てるのも楽しみの一つです。お気に入りの種類が必ず見つかります!



11/15(水)

第286回アトリウム
ミニステージ(特別公演)

入場無料

ベジタブルなコンサートを聴いてみよう!

～全国都市農業フェスティバルに寄せて奏でる野菜の調べ

▶日時:11月15日(水)午後0時15分～0時45分 ▶場所:区役所アトリウム ▶曲目:ロジャース/エーデルワイス、ワーク/大きな古時計など ▶出演:十亀正司(野菜楽器・バグパイプ)、三木薫(野菜楽器・クラリネット)、石川愛(ピアノ) ▶問合せ:練馬文化センター ☎3993-3311 ※事前の申し込みは不要です。



十亀正司



三木薫



石川愛

11/29
(水)

マルシェに
行ってみよう!

採れたての野菜や加工品など、旬の練馬産農産物をお楽しみください。
※なくなり次第終了。

●NERIMA Farmer's Market

▶日時:11月29日(水)午前10時～午後2時 ▶場所:区役所アトリウム ▶問合せ:JA東京あおば練馬地区アグリセンター ☎3999-7851(平日午前9時～午後4時30分)



11～12月

カジュアル
練馬果樹あるファーム
秋・冬の果実を味わおう!

ミカン、キウイフルーツ、柿の摘み取りができるほか、直売所で購入できます。詳しくは、区ホームページや冊子「練馬果樹あるファーム」をご覧ください。

品目(収穫時期)	場所・問合せ
ミカン(11～12月)	荏荏園(大泉町1-51) ☎090-5506-7700 シトラスファーム高橋(南大泉3-21) ☎3924-3723 文さんみかん園(土支田3-33-12) ☎090-2759-8500 おざわ農園(高松5-3) ☎3996-8701(19:00まで)
キウイフルーツ(11月)	荏荏園(大泉町1-50) ☎090-5506-7700 おざわ農園(高松5-1) ☎3996-8701(19:00まで)
柿(11～12月上旬)	荏荏園(大泉町1-50) ☎090-5506-7700 おざわ農園(高松5-1) ☎3996-8701(19:00まで)

※なくなり次第終了。



11/25(土)・26(日)
10:00～16:00

南大泉 with 農フェスタ2023を楽しもう!

～クイズラリーでお得に収穫体験

南大泉3・4丁目、はまとまった農地や屋敷林が残る「農の風景育成地区」です。地区内の農業者が中心となって、農の魅力を楽しむイベントを開催します。詳しくは、南大泉農の風景育成地区実行委員会ホームページをご覧ください。▶問合せ:事業調整担当係 ☎5984-1498



1 チェックポイントを確認



実行委員会ホームページで5カ所のチェックポイントを確認します

2 キーワードを見つけよう



全てのチェックポイントでクイズを解き、キーワードを完成させます

3 収穫体験チケットを購入



▶時間:午前10時～正午・午後1時～4時 ※なくなり次第終了。▶受付場所:加藤農園(南大泉3-15-3) ▶費用:1農園200円

4 収穫体験!



マルシェも開催!

練馬産農産物やお弁当などを販売します。
▶場所:いずみ児童遊園(南大泉3-29)、南大泉三丁目緑地(南大泉3-27)

キッチンカーも登場!

チェックポイントの周辺で、練馬産農産物を使った料理を販売します。



令和4年度決算をお知らせします

一般会計

4年度の一般会計は、歳入決算額が3219億272万円、歳出決算額が3121億9362万円でした。

問合せ 財政課 ☎5984-2465

歳入

前年度比1.4%、45億8482万円の増でした。主に特別区交付金が増となり、国庫支出金などが減となりました。

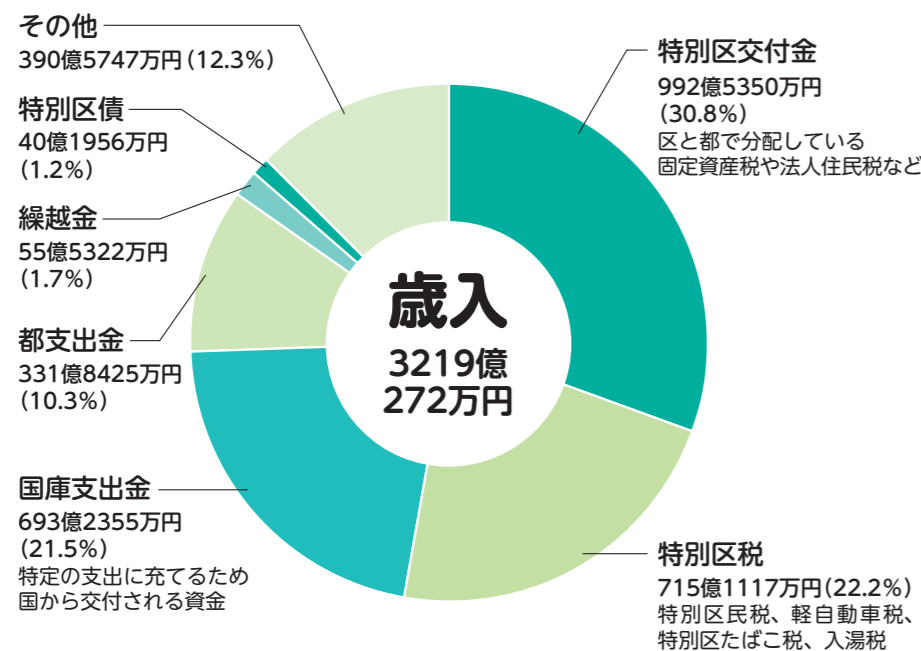

歳出(目的別)

前年度比1.8%、55億4295万円の増でした。主に総務費が増となり、こども家庭費などが減となりました。

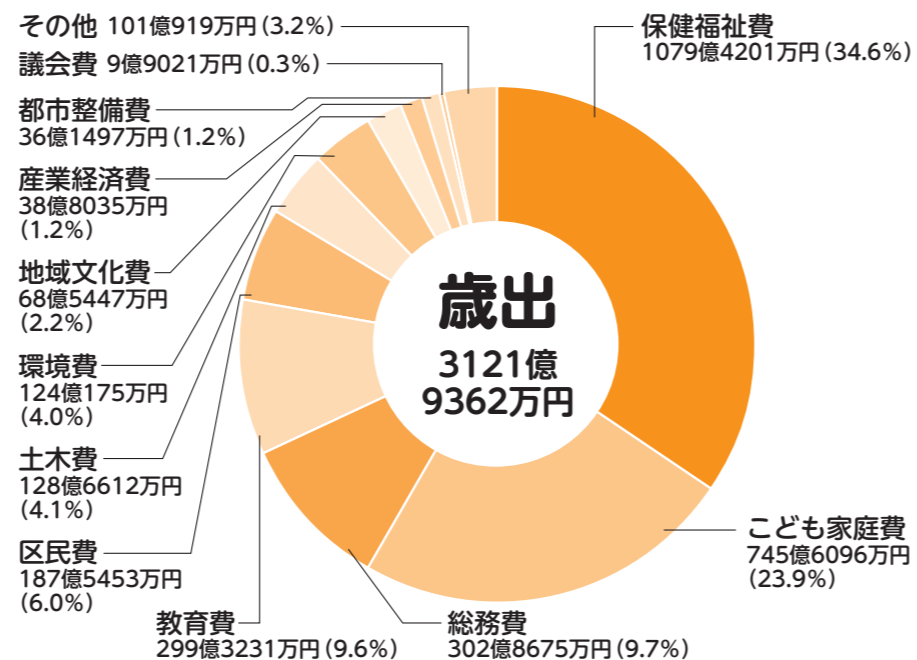

区のお金の使いみち(使うお金を1万円とした場合)

新型コロナウイルス感染症対策、障害者や高齢者への支援など 保健福祉費 3,460円	保育所や児童館、児童手当など こども家庭費 2,390円	防災、安全・安心、広報活動など 総務費 970円
小中学校や幼稚園、図書館など 教育費 960円	区民事務所や区民センターなど 区民費 600円	公園や道路の整備・管理など 土木費 410円
清掃やリサイクル、環境保全など 環境費 400円	地域コミュニティ支援や文化・スポーツ振興など 地域文化費 220円	中小企業振興や商店街活性化、農業振興など 産業経済費 120円
まちづくりなど 都市整備費 120円	議員報酬や議会運営など 議会費 30円	地方債の返済や財政調整基金の積み立てなど その他 320円

歳出(性質別)

前年度に比べて、義務的経費は3.1%の減、投資的経費は6.1%の減、その他の経費は11.7%の増となりました。

区分	決算額	構成比(%)
義務的経費	1664億2675万円	53.3
人件費	440億6546万円	14.1
扶助費	1157億1933万円	37.1
公債費	66億4196万円	2.1
投資的経費(普通建設事業費)	262億1354万円	8.4
その他の経費(物件費、補助費など)	1195億5333万円	38.3
計	3121億9362万円	100.0

特別会計

特定の収入を使って特定の事業を行う場合、収入や支出を一般会計と分けて経理する会計が特別会計です。4年度の特別会計の決算額は下表の通りです。

	収入済額	支出済額
国民健康保険事業会計	645億3659万円	641億3072万円
介護保険会計	618億1013万円	604億9840万円
後期高齢者医療会計	182億4438万円	182億1868万円
公共駐車場会計	3億4654万円	3億4654万円

区の財政は健全な状態です

財政健全化判断比率は基準以下

財政健全化判断比率とは、4つの指標と基準で、地方公共団体の財政の健全性を判定するもので、法律に基づき公表が定められています。区の4年度の状況は、下表の通りです。いずれの比率も法が定めた早期健全化基準を大きく下回り、健全な状態です。

指標	練馬区算定比率	早期健全化基準
実質赤字比率	△5.23%	11.25%
連結実質赤字比率	△6.19%	16.25%
実質公債費比率	△2.5%	25.0%
将来負担比率	△67.2%	350.0%

貸借対照表で見る区の財政状況

貸借対照表(バランスシート)

年度末で区が保有する資産や負債、純資産の内容を一覧表で示したものです。資産の部は固定資産と流動資産の内訳、負債の部は地方債(特別区債)など将来世代が負担すべき債務、純資産の部は今までの世代が負担してきたものを示しています。

5年3月31日現在	
資産の部	負債の部
固定資産	固定負債
有形固定資産(学校・道路・公園など)	地方債、退職手当引当金など
1兆3187億3653万円	862億4890万円
無形固定資産(ソフトウェアなど)	流動負債
18億6727万円	1年内償還予定地方債、預り金など
投資その他の資産(基金など)	135億5613万円
945億7839万円	負債合計
流動資産	998億503万円
現金預金	純資産の部
163億4201万円	純資産合計
財政調整基金など	1兆3855億151万円
537億8234万円	
資産合計	負債・純資産合計
1兆4853億654万円	1兆4853億654万円

ふるさと納税で

約45億円
品 学校1校を改築できる金額です

練馬区の住民税が流出!

ふるさと納税によって流出した練馬区の住民税は年々拡大しており、この状態が続けば区の財政運営に支障をきたしかねない深刻な状況です。いま一度、ふるさと納税について考えてみませんか。

▶問合せ:財政課 ☎5984-2465

ふるさと納税でなぜ区の住民税が減るの?

住民税は行政サービスに必要な経費を、住民が負担し合うための仕組みですが、区民の方がふるさと納税をすると、そのほぼ全額が、練馬区に納めるべき住民税などから控除されます。その結果、本来であれば区の財源となるはずの住民税が減ってしまいます。

住民税が流出すると、行政サービスの提供に支障をきたします

現在の制度にはさまざまな問題があります

問題点①

一部の自治体に多額の寄付が集中

特産品などのある上位50自治体が、全国の寄付総額の3割以上を占めています。自治体によって、寄付受け入れ額に大きな格差があります。

問題点②

ワンストップ特例により減収額が拡大

確定申告をせずに控除を受けられるワンストップ特例では、国税(所得税)の減収となるべき額が基礎自治体の地方税(住民税)の減収となっています。

問題点③

所得が高い人ほど有利な仕組み

所得が高い人ほど受け取れる返礼品の上限額が高くなり、事実上の節税対策となっているため、公平性の観点からも問題があります。

国に制度の廃止を求めています

区は、東京23区の区長で構成される特別区長会や東京都と力を合わせ、率先して国に制度の廃止を含めた、ふるさと納税の抜本的な見直しを求めています。

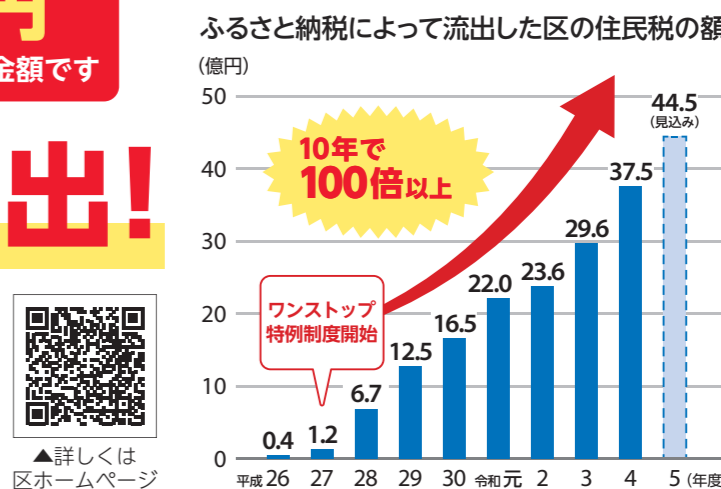

制度の仕組み

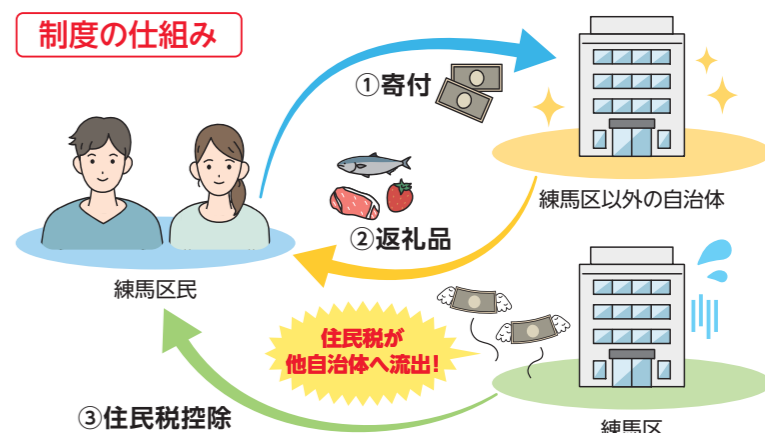

ねりま区報をご自宅にお届けします

▶問合せ:広報係 ☎5984-2690

新聞未購読で、区報の入手が困難な方に無料でお届けしています。希望する方は、区ホームページから申し込むか、お問い合わせください。



休日急患診療所

※健康保険証が必要です。

小児科 ①練馬区夜間救急こどもクリニック(区役所東庁舎2階) ☎3994-2238
内科・小児科 ②練馬休日急患診療所(区役所東庁舎2階) ☎3994-2238
③石神井休日急患診療所(石神井庁舎地下1階) ☎3996-3404
歯科 ④練馬歯科休日急患診療所(区役所東庁舎3階) ☎3993-9956

▶受付時間:①平日20:00~22:30、土・日曜・祝休日18:00~21:30②③土曜18:00~21:30、日曜・祝休日10:00~11:30・13:00~16:30・18:00~21:30④日曜・祝休日10:00~11:30・13:00~16:30

お知らせ

照姫まつりの実行委員を募集

照姫まつりの企画・運営を行う実行委員を募集します。▶**対象**:区内在住・在勤(在学)で、まつり当日と年7回程度、平日の夜間に開催する会議に出席できる18歳以上の方▶**募集予定数**:若干名(選考)▶**申込**:照姫まつりホームページまたは電話で申込書を請求の上、11月30日(必着)までに同事務局☎050-3627-8907

ボランティア

精神保健福祉ボランティア講座

▶**日時**:12月9日(土)午後1時～2時30分▶**場所**:石神井障害者地域生活支援センターういんぐ▶**定員**:10名(先着順)▶**申込**:電話またはハガキ、ファクスで①講座名②郵便番号③氏名④電話番号⑤ボランティア保険の加入の有無を、12月1日(必着)までに〒177-0041石神井町7-3-28石神井障害者地域生活支援センターういんぐ☎3997-2181 **FAX** 3997-2182

子ども・教育

国立・都立・私立小中学校への入学には届け出を

お子さんが区立以外の小中学校へ入学する場合は、届け出が必要です。▶**届け出方法**:郵送…区ホームページにある書類に入学許可書または入学承諾書の原本を同封して、学務課学事係へ 窓口…入学許可書または入学承諾書の原本を、区民事務所

または学務課学事係(区役所本庁舎12階)へ▶**問合せ**:学務課学事係☎5984-5659

12月の「赤ちゃんからの飲む食べる相談」

少人数のグループで、乳幼児のいる家庭の食事について相談できます。▶**対象**:0～1歳児▶**申込**:区ホームページ

場所(保健相談所)・問合せ	日時 (いずれも40分程度)	定員 (先着順)
豊玉 ☎3992-1188	8金①10:00②11:00 18月①13:00②14:00	36組
北 ☎3931-1347	19月①9:30 ②10:30	32組
光が丘 ☎5997-7722	22金①13:30②14:30	32組
石神井 ☎3996-0634	1金①9:30 ②10:30 13秋①9:30 ②10:30	36組
大泉 ☎3921-0217	19月①9:30 ②10:30	24組
関 ☎3929-5381	15金①9:45 ②10:50	24組

12月の2歳6カ月児歯科健診

2歳10カ月ごろまで受けられます。担当地域の保健相談所で受けてください。▶**持ち物**:母子健康手帳▶**申込**:区ホームページ

場所(保健相談所)・問合せ	日時	定員 (先着順)
豊玉 ☎3992-1188	21(木) 13:00～15:00	32名
北 ☎3931-1347	14(木) 9:00～11:00	24名
光が丘 ☎5997-7722	12(火) 9:00～11:00	24名
石神井 ☎3996-0634	8(金) 9:00～11:00	32名
大泉 ☎3921-0217	22(金) 9:00～11:00	24名
関 ☎3929-5381	18(月) 9:00～11:00	24名

高齢者

健康長寿はつつ教室

▶**対象**:区内在住の65歳以上の方▶**費用**:500円▶**申込**:11月20日(月)までに区ホームページまたは電話で介護予防係☎5984-2094

わかわか かむかむ 元気応援教室(調理実習、栄養と口腔(こうくう)について学ぶ)
▶ 日時 :12/15～来年1/26の毎金曜9:30～11:30【12/29を除く。6日制】▶ 場所 :光が丘区民センター2階▶ 定員 :10名
足腰しゃっきりトレーニング教室(室内で行う筋力強化、ストレッチなど)
▶ 日時 :12/18～来年2/5の毎月曜10:00～11:30【1/1・8を除く。6日制】▶ 場所 :ルネサンス光が丘(高松5-8)▶ 定員 :15名

※初めての方を優先の上、抽選。

頭と体を動かそう！健康長寿はつつまつり

▶**日時**:11月25日(土)午前9時30分～午後3時30分▶**場所**:関区民センター▶**内容**:運動・口腔・認知機能の低下予防や栄養摂取などに関する講座、eスポーツ(ビデオゲームを使った対戦)体験、物作りなど▶**申込**:当日会場へ▶**問合せ**:介護予防係☎5984-2094

はじめてのフィットネス

ヨガやマシントレーニングなどを体験できます。▶**対象**:65歳以上の方▶**日時**:12月15日～来年1月19日の毎金曜午前10時～11時30分【6日制】▶**場所**:ルネサンス石神井公園(石神井町2-14-14)▶**定員**:15名(抽選)▶**費用**:500円▶**申込**:11月20日(月)までに区ホームページまたは電話で介護予防係☎5984-2094

講座・催し

12月の着付け教室

▶**対象**:18歳以上の女性▶**日時**:12月1日(金)・8日(金)・15日(金)④午前9時30分～10時45分⑥午前11時～午後0時15分【3日制】▶**場所**:向山庭園▶**定員**:各6名(先着順)▶**費用**:3,600円▶**持ち物**:着物など▶**申込**:電話で同所☎3926-7810

障害の理解を深める研修に参加してみませんか

▶**場所**:練馬福祉人材育成・研修センター(光が丘6-4-1)▶**定員**:各30名(先着順)▶**申込**:同ホームページまたは電話、ファクスで①研修名(**A/B**の別も)②氏名(ふりがな)③電話番号④ファクス番号(ある方のみ)を、開催日の前日までに同所☎6758-0145 **FAX** 5383-7421

研修名	日時
A 失語症の理解	12/2(土) 10:00～12:00
B 大人の発達障害の理解	12/5(火) 14:00～15:30

地域活動スキルアップ講座

▶**場所**:区役所本庁舎20階▶**定員**:各30名(先着順)▶**申込**:開催日の3日前までにつながるカレッジねりまポータルサイトまたは電話でカレッジ担当係☎5984-1613

講座名など	日時
A チラシ作成講座(実践編) ▶講師:ウェブデザイナー／山本和泉	12/8(金) 10:00～12:00
B はじめてのイベント講座(集客のポイントなど)▶講師:中小企業診断士／古山亮一	12/15(金) 10:00～12:00

区民のひろば

- この欄は、区民の方のサークル活動などを紹介しています。内容などの確認は当事者間をお願いします。
- 掲載を希望する方は、区ホームページをご覧ください。
- 場所は施設の予約状況により変更になる場合があります。

■**上映会「あの日のオルガン」** 11月24日①午前10時30分から②午後1時30分から③午後7時から 生涯学習センター ①～③とも参加費1回1,200円 実行委員会・奥屋☎090-4606-7995 **Eメール** masako.okuya@jcom.home.ne.jp(要予約)

■**ストレッチ&有酸素運動 さざんか会** 毎木曜午後6時～7時 はつつセンター豊玉 講師 健康指導員／小林いずみ 月会費1,500円 とさか☎090-3437-2239(要予約)
■**手編み(棒針・カギ針・アフガン編み)** 初心者・中高年齢者対象 ①第2・4金曜②第1・3土曜午前10時～正午 勤労福祉会館 ①②とも入会金2,000円、月会費2,000円 飯田☎3921-1108

■**子育てについておしゃべりしませんか** 1歳児～小学4年生と保護者対象 11月26日午前10時～11時30分 ココネリ3階 参加費無料 つなぐにじいろ・米 ☎080-5433-7903 **Eメール** tsunagu.nijiro@gmail.com(要予約)

■**卓球(ラージボール) ひかりラージ** 多少経験のある方対象 月4回火曜午後0時30分～3時30分 光が丘体育館 入会金1,000円 月会費500円 初めの1カ月は無料体験可 赤石☎3904-6240(要予約)

■**講演会「シベリア抑留者真実を語る」** 11月19日①午後1時30分から②午後3時45分から ココネリ3階 講師 西倉勝 ①②とも参加費500円 谷原台9条の会・田中☎080-5042-0554

■**混声コーラス 春風の会** 60歳以上の方対象 月2回水曜午前9時30分～正午 勤労福祉会館など 講師 高野絹也 会費1回1,500円 初回は無料体験可 天道☎5393-6345 **Eメール** tendows@nifty.com(要予約)

■**話し方学習 大泉STG話しの会** 第2・4土曜午後1時30分～3時30分 大泉中央地域集会所など 入会金1,000円 会費1回700円 初回は無料体験可 古川☎090-4092-8397(要予約)

■**俳画・俳句作品展** 11月23日・24日午前9時～午後4時(23日は午前11時から) 四季の香ローズガーデン講習棟 講師 荒井郁子 入場無料 俳画俳句を楽しむ会・高橋☎090-1701-1328

■**社交ダンス ダンシングゆう** 初心者～中級者対象 毎木曜午前10時～正午 石神井公園区民交流センター 男女2名の講師が指導 月会費3,500円 初回は無料体験可 中田☎3923-2766 **Eメール** you.7664@apost.plala.or.jp

■**古今の詩歌(漢詩・和歌・謡曲・近代詩など) 練馬和漢朗詠会** 主に月3回土曜午後2時～5時 田柄地区区民館 月会費1,000円 初回は無料体験可 年2回発表会あり 佐伯☎3999-1807 **Eメール** tadafumi.saeaki@zj9.so-net.ne.jp

■**人物画研究 デッサン夢作(①1日デッサン②半日クロッキーと半日デッサン)** 月2回水曜または木曜午前10時～午後4時 生涯学習センター ①②とも入会金2,000円、会費1回1,000円、モデル代1回2,000円 稲垣☎6915-8603(午後7時～9時) **Eメール** ha-inagaki@nifty.com(要予約)

広告

広告の内容については、各広告主にお問い合わせください。 ※広告掲載のお問い合わせは広報係☎5984-2690。

第17回市民無料相談会

弁護士・税理士・司法書士・不動産鑑定士・社会保険労務士・社会福祉士等、専門家による合同の無料相談会です！
相続・税務・労務・不動産等の相談、「遺言書の書き方」や「後見制度」等、専門家が対応しますので、ぜひこの機会にご相談ください。

開催日 2023年11月18日(土)13:00～17:00(各30分)

開催場所 税理士法人かなえ相談室
住所:練馬区豊玉北5-32-4 角ビル5F
(西武池袋線練馬駅西口より徒歩2分)

お問い合わせ(予約) 03-5946-9989

主催:練馬士業懇談会 練馬・市民と子ども法律事務所内

相談枠に限りがありますため、ご予約をお願いいたします。

ハヤブサグリーン

あなたのまちの造園屋

03-6874-8963

ヤシの木販売、造園工事、庭のお手入れ

木1本から大規模まで

外構工事全般

ブロック・フェンス・コンクリート他

解体工事全般

木造・鉄骨・RC つぼ4万円から

東京都知事許可(登一S)第5214号

埼玉県知事許可(登一S)第3335号

千葉県知事許可(登一S)第2553号



練馬支店:練馬区西大泉5-16-14
本社:足立区島根2-22-10



見積無料です。
お電話ください

広告

ポスティングのことならちくぽす

集客・求人
イベント告知したい皆様

TEL **03-6913-1541**

ちくぽす株式会社

東京都練馬区高松5-8-20 J.CITY TOWER 16F

講座「知っておきたい年金の話」

▶講師:練馬年金事務所職員▶申込:電話で各申込先へ

場所(図書館)・申込先	日時	定員(先着順)
貫井 ☎3577-1831	12/16(土) 14:00～16:00	30名
大泉 ☎3921-0991	12/23(土) 13:00～15:00	25名
石神井 ☎3995-2230	来年1/20(土) 14:00～16:00	30名

わくわく・ドキドキ
町の生きもの観察会と人形劇

▶日時:12月9日(土)午後2時～4時▶場所:南大泉青少年館▶講師:プロナチュラリスト／ささき隊長ほか▶定員:25名(抽選)▶費用:50円▶申込:11月30日(木)までに区ホームページ

▶問合せ:春日町青少年館☎3998-5341

パネル展「女性への暴力をなくすために」

11月12日～25日の「女性に対する暴力をなくす運動」期間にちなんで、DVや性暴力被害、相談窓口などを紹介します。▶日時:11月13日(月)～24日(金)午前8時45分～午後8時(13日は正午から。24日は正午まで)▶場所:区役所本庁舎2階通路▶問合せ:相談支援担当係☎5984-1497

かたくり福祉作業所・大泉町福祉園の合同施設公開

▶日時:11月20日(月)午前10時～11時30分・午後1時30分～3時▶場所:かたくり福祉作業所、大泉町福祉園▶内容:施設見学、自主生産品

の販売など▶申込:当日会場へ▶問合せ:かたくり福祉作業所☎5387-4610 FAX 5387-4612

友好都市・長野県上田市物産販売会

野菜やみそ、お酒など上田市の名産品を販売します。▶日時:11月22日(水)午前11時～午後3時▶場所:区役所アトリウム▶問合せ:国際・都市交流担当係☎5984-1302

スポーツ

少年少女大運動会

▶対象:小学3～6年生▶日時:11月23日(木)午前9時～午後3時▶場所:光が丘体育館▶内容:大玉転がし、おじゃま玉入れ、帽子とり合戦、

全員リレーなど▶区の担当:スポーツ振興課事業係▶申込:当日会場へ▶問合せ:練馬区体育協会☎5393-5420

パラスポーツを楽しんでみよう!

障害のある方とない方が一緒にボッチャやペガールボールを楽しみ、交流を深めます。▶対象:小学生、障害のある方▶日時:12月2日(土)午後1時～3時▶場所:春日町青少年館▶講師:練馬区ペガールボール協会代表理事／原田豊▶定員:30名(先着順)▶申込:電話またはファクス、電子メールで①催し名②住所③氏名④年齢⑤電話番号または電子メールアドレス⑥障害の種別を、同所☎3998-5341 FAX 3998-5394 Eメール youth1@city.nerima.tokyo.jp

情報あらかると

ここで紹介する事業は、区が支援したり、官公署などが実施したりするものです。

ミニガイド

◆江古田オートムプチバザール▶日時:11月12日(日)午前11時～午後3時▶場所:江古田駅北口駅前通り▶内容:フリーマーケット、射的▶問合せ:江古田駅北口商店会・佐久間☎080-3203-8859

◆たしざん福祉作業所の催し▶日時:11月25日(土)午前10時30分～午後1時▶場所:ノウフクたしざん畑(西大泉4-18)▶問合せ:たしざん福祉作業所☎6337-2719(火～土曜午前9時～午後6時)

●ノウフクたしざんマーケット▶内容:自主生産品・野菜の販売▶申込:当日会場へ●野菜引っこ抜き体験大会▶定員:10名(先着順)▶申込:電話でたしざん福祉作業所へ

◆ターゲットバードゴルフ初心者体験会▶対象:小学生以上 ※小学生は保護者同伴。▶日時:11月18日(土)午前10時～正午(雨天中止)▶場所:練馬総合運動場公園▶申込:当日会場へ▶問合せ:練馬区ターゲットバードゴルフ協会・田代☎090-4061-9569

◆公衆浴場で柿の葉湯▶日程:11月19日(日)▶場所:区内公衆浴場▶費用:520円(小学生以下無料)▶問合せ:練馬区公衆浴場組合・野内☎3970-4126

◆健康フェスティバル～知って安心!介護保険制度のこと、お薬のこと▶日時:11月25日(土)午後2時～4時▶場所:開進第一中▶内容:講演会、体組成測定、介護相談、福祉用具の展示など▶講師:練馬区薬剤師会会員▶定員:80名(先着順)▶申込:当日会場へ▶問合せ:ケアサービス伊東☎3934-1282

◆区民企画講座「これからの私たちの働き方～ジェンダー平等の視点で考える」▶日時:11月26日(日)午後2時～4時▶場所:男女共同参画センターエーる▶講師:早稲田大学名誉教授／浅倉むつ子▶定員:40名(先着順)▶申込:電話またはファクス、電子メールで①講座名②氏名(ふりがな)③電話番号を、ねりま24条の会・小沼☎080-3737-7087(午前9時～午後8時) FAX 3991-7087 Eメール ikonuma@jcom.home.ne.jp ※保育室(6カ月以上の未就学児対象。定員6名)を利用したい方は、お子さんの氏名(ふりがな)・年齢も、11月15日(木)までにお知らせください。

◆ねりまのねり歩き(㊤㊦光が丘紅葉コース㊧㊨白子川五山コース)▶日時・場所:㊤12月1日(金)㊦2日(土)午前9時20分都営大江戸線光が丘駅集合～バードサンクチュアリ～午後0時30分光が丘公園けやき広場解散(約3.5km)㊧10日(日)㊨16日(土)午前9時20分都営大江戸線光が丘駅集合～八坂神社～中里郷土の森～午後1時大泉中央公園解散(約4.5km)▶定員:各15名(抽選)▶費用:500円 ※㊧㊨はバス代実費。▶申込:往復ハガキで①催し名(㊤～㊨の別も)②参加者全員(4名まで)の郵便番号・住所・氏名(ふりがな)・年齢・性別・電話番号を、㊤㊦11月20日㊧㊨30日(必着)までに〒176-0001練馬1-17-1ねりま観光案内所☎3991-8101

◆フットサルフェスタ(㊤交流会㊦教室)▶対象:㊤小学4・5年生で構成された5名以上のチーム㊦小学2～6年生▶日時:12月16日(土)㊤午前9時～午後1時㊦午後2時～6時▶場所:光が丘体育館▶講師:エリース東京FC／村田翔ほか▶定員:㊤6チーム㊦60名(先着順)▶費用:㊤1チーム3,000円㊦500円▶申込:SSC光が丘ホームページ

▶問合せ:SSC光が丘・大熊☎090-1765-2482

◆クリスマスアリーナコンサート▶日時:12月17日(日)午後1時30分～3時30分▶場所:大泉学園町体育館▶内容:バイオリン・マリンバなどの演奏▶費用:1,000円(中学生以下は無料)▶申込:電話またはファクスで①催し名②氏名③電話番号を、12月9日(土)までにSSC大泉☎3921-1300 FAX 3921-1691◆師走の都心を歩く～新しい発見!東京地下街(道)探索▶日時・場所:12月23日(土)午前9時30分東京メトロ丸ノ内線大手町駅集合～将門塚～東京ミッドタウン八重洲～歌舞伎座～午後1時東京メトロ日比谷線東銀座駅解散(約5km)▶定員:60名(先着順)▶費用:800円▶申込:往復ハガキで①催し名②参加者全員の郵便番号・住所・氏名・年齢・電話番号を、11月30日(必着)までに〒177-0044上石神井1-32-37SSC上石神井☎3929-8100(問い合わせは月・水・金曜午前10時～午後3時)

介護学べるサロン

介護や健康に役立つ講座です。▶問合せ:在宅介護支援係☎5984-4597◆知っていますが、フレイルのこと▶日時:11月18日(土)午後2時～3時30分▶場所:介護老人保健施設練馬ゆめの木▶内容:講義、相談▶定員:20名(先着順)▶申込:電話で同所☎3923-0222◆ボードゲームで介護や認知症のことを考えてみましょう▶日時:㊤11月19日(日)㊦12月10日(日)午後2時～4時▶場所:都営練馬関町北三丁目第3アパート集会所▶内容:講義、相談▶定員:10名(先着順)▶申込:当日会場へ▶問合せ:ミニケアホームきみさんち☎3929-2208◆認知症介護を学びませんか▶日時:11月19日(日)午後2時～3時30分▶

場所:グループホーム希望・練馬(豊玉南2-27-4)▶内容:講義、相談、マジックショー▶定員:15名(先着順)▶申込:電話で同所☎3557-5570◆認知症について学ぼう▶日時:11月24日(金)午後2時～3時30分▶場所:高松デイサービスセンター▶内容:講義、相談▶定員:15名(先着順)▶申込:電話で同所☎3995-5107◆考えてみよう!これからの終活!▶日時:11月26日(日)午前10時～11時▶場所:豊玉南しあわせの里▶内容:講義▶定員:10名(先着順)▶申込:電話で同所☎5946-2323

リサイクル・マーケット

▶出店申込:往復ハガキで①住所②氏名③電話番号を、開催日の5日前までに申込先へ ※1区画700円以下の出店料が掛かります。 ※車での来場・搬入はご遠慮ください。◆さくら荘公園(上石神井3-19-10)▶日時:11月26日(日)午前9時～正午(雨天中止)▶申込先:〒177-0045石神井台8-23-21 グループ・ミモザ☎090-5788-4578(抽選50店)◆秋の陽公園(光が丘2-5-2)▶日時:12月3日(日)午前8時～午後1時(雨天中止)▶申込先:〒179-0073田柄2-8-2リサイクルマーケットジョイ☎080-6739-1024(先着50店)

献血にご協力を

▶問合せ:東京都赤十字血液センター武蔵野出張所☎0422-32-1100◆練馬西税務署駐車場▶日時:11月17日(金)午前10時～午後4時◆大泉第二小▶日時:11月18日(土)午前9時10分～午後1時◆ホテルカデンツァ東京▶日時:11月21日(水)午前10時～11時30分・午後1時～4時

子どものための講座

区内の団体に委託して実施。▶問合せ:育成支援係☎5984-1292

ねりま遊遊スクール

◆白子川の湧き水探検とホトケドジョウの観察▶対象:小学生と保護者▶日時:11月26日(日)午後1時～3時▶集合場所:大泉井頭公園▶定員:20名(先着順)▶費用:1人30円▶申込:電話で白子川源流・水辺の会・菅沢☎080-5683-2366(午前9時～午後9時)◆2024年のカレンダーを作ろう▶対象:3歳児～中学生 ※小学2年生以下は保護者同伴。▶日時:12月3日(日)午前10時30分～午後0時30分▶場所:中村橋福祉ケアセンター▶定員:16名(先着順)▶費用:500円▶申込:電話でばかりの美術研究所・尾崎☎090-4126-2061(午前10時～午後5時)

子育て学習講座

◆断捨離で子どもが考え・選び・決める力を育む▶対象:子育て中の保護者、子育て支援に携わる方▶日時:12月2日(土)午後2時～3時30分▶場所:石神井公園区民交流センター▶定員:20名(先着順)▶申込:電話で東京練馬断捨離会☎090-2755-1494(午前9時～午後8時)◆知的障害のある子の就労～選択肢を広げるために準備しておくこと▶対象:子育て中の保護者、子育て支援に携わる方▶日時:12月2日(土)午後3時～4時30分▶場所:勤労福祉会館▶定員:20名(先着順)▶申込:電話で旭出学園でまえ教室・岡田☎3922-4134(平日午前9時～午後5時30分)

朝・夕・青空市

◆光が丘IMA南館前▶日時:11月12日(日)午前10時～午後3時▶問合せ:富永☎090-4374-3888

広告 広告の内容については、各広告主にお問い合わせください。 ※広告掲載のお問い合わせは広報係☎5984-2690。

雨漏検査!!

難解な雨漏りを即解決

特殊検査液で雨漏り原因をピンポイント解明 壁、天井のしみを
みつけたらまず、ご一報下さい

修繕費の無駄はカット 見積無料

検査・修繕 03-6762-0800

東京都練馬区練馬2丁目19-3練馬三角ビル1F(株)サーベイ

笑顔満開 たたみ替え!

表替え ¥5,170~ <small>税込</small>	新畳 ¥12,870~ <small>税込</small>	裏返し ¥4,180~ <small>税込</small>
----------------------------------	----------------------------------	----------------------------------

即日仕上げ ★重たい家具の移動
★仕上げの拭き掃除
朝引き取り→夕方納品 ★見積り無料
防虫シート・竹炭シート 取扱

琉球畳 (和紙畳)
入れ替えパック
四畳半～
¥126,000~税込

白澤畳店 練馬区旭丘1-63-6

詳しくはホームページで▶ <http://www.shirasawa-tatami.co.jp>
ご注文・お問い合わせ

0120-75-1153



生誕120年

古賀忠雄展

塑造像の楽しみ

11/17(金)～来年2/25(日)

10:00～18:00(入館は17:30まで)

※月曜休館(ただし、1/8(祝)・2/12(休)は開館。1/9(火)・2/13(火)・年末年始は休館)。







観覧無料

彫刻家・古賀忠雄(明治36年～昭和54年)は、佐賀県佐賀市生まれ、練馬区に長くアトリエを構えました。人体や動物の作品を多く制作し、区内を含め全国各地の公共の場に設置されています。本展では約30点の塑像に加え、全国に設置された作品をパネルで紹介し、古賀作品の魅力はもとより、塑造(像)をさまざまな側面から見て考える楽しみを提示します。

会期中の催し

催し名など	対象	日時	定員 (抽選)	申込期限 (必着)
1 鑑賞プログラム「あかちゃんと家族の鑑賞会」	2歳以下のお子さんと家族	12/2(土) A 10:30～11:30 B 13:30～14:30	各10名	11/17
2 鑑賞プログラム「拡大!美術館Vol.6 テーマ:かお」 ▶費用:300円	小学生	12/3(日) A 10:30～12:30 B 14:00～16:00	各8名	
3 講座「セメントで作るマイモニュメント」 ▶講師:彫刻家/水野谷憲郎 ▶費用:3,500円	中学生以上	来年1/7(日)10:30～17:00、 14(日)14:00～17:00【2日制】	10名	12/22
4 講座「粘土で『私』をかたちづくる～塑造と型取り」 ▶講師:彫刻家/中谷ミチコ ▶費用:5,000円		来年1/27(土)・28(日) 10:30～17:00【2日制】	10名	来年1/12
5 学芸員によるギャラリートーク	—	12/9(土)14:00～14:30(手話通訳あり) 来年1/13(土)14:00～14:30	—	—
6 トーク「戦中の古賀忠雄作品と彫刻家たち」 ▶講師:彫刻家/小田原のどか		来年2/4(日) 14:00～15:30		
7 トーク「男性裸体像について」 ▶講師:静岡県立美術館館長/木下直之		来年2/17(土) 14:00～15:30		

▶申込: **1**～**4**同ホームページまたは往復ハガキで①催し名(**1**～**4**の別。**1****2**はA⑥の別も)②参加者全員(**2**～**4**は2名まで)の住所・氏名(ふりがな)・年齢(学生は学年も)・電話番号を、申込期限までに〒176-0021 貫井1-36-16 練馬区立美術館へ**5**～**7**当日会場へ



- ①「練馬の男」(部分) 昭和23年 石こう 個人蔵
②「双鴨」 昭和40年ごろ 石こう 創玄書道会蔵
③「めばえ(北陸銀行100周年記念文鎮)」 昭和52年 ブロンズ 個人蔵
④「練馬の男」(部分) 昭和23年 ブロンズ 当館蔵
⑤「猫」 昭和19年 石こう 当館蔵
⑥「鮭」 昭和27年 ブロンズ 当館蔵
⑦タイトル・制作年不詳 粘土 個人蔵

 **練馬区立美術館**
NERIMA ART MUSEUM

場所・問合せ

練馬区立美術館
☎3577-1821 FAX 3577-1824

第69回 練馬区美術家協会展

観覧無料



場所・問合せ 練馬区立美術館 ☎3577-1821

練馬区美術家協会会員による洋画・日本画・彫刻・工芸などの作品約50点を展示します。▶日時:11月17日(金)～26日(日)午前10時～午後6時(26日は午後4時まで。入館は閉館の30分前まで) ※20日(月)は休館。

◆ギャラリートーク(会員による解説)

▶日時:11月19日(日)午前11時～正午、25日(土)午後2時～3時
▶申込:当日会場へ

初級パラスポーツ 指導員養成講習会

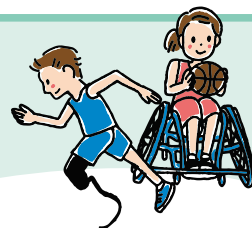

▶対象:4月1日現在、18歳以上の方 ▶日程:来年2月4日(日)・5日(月)・10日(土)・11日(祝)【4日制】 ▶場所:区役所アトリウム地下多目的会議室など ▶定員:30名(抽選) ▶費用:3,500円(テキストがない方のみ) ※(公財)日本パラスポーツ協会への登録は9,300円。 ▶区の担当:スポーツ振興課振興係 ▶申込:スポーツ振興課(区役所本庁舎8階)や体育館、練馬区水泳連盟ホームページなどにある申込書を、12月22日(必着)までにSSC大泉 ☎3921-1300 FAX 3921-1691

