新型コロナウイルス感染症の拡大防止のため、事業を中止する場合があります。最新情報は、

保育施設のご利用を

申込・問合せ　利用について…直接、各施設へ
保育料の助成について…保育サービス推進係☎5984-1622

認可外保育施設

保育事業の実施を都道府県に届け出た民間の保育施設です。このうち、東京都独自の設置基準に基づき認証された施設を認証保育所といいます。

施設によって対象年齢や保育時間、保育料などが異なります。利用を希望する方は、各施設に申し込んでください。また、保育料の助成が受けられる場合があります。

詳しくはコチラ▶

●認証保育所

施設名	所在地	電話番号
城西桜台保育園	桜台2-46-11	6915-8980
ピノキオ幼児舎氷川台園	桜台3-12-2 2階	5946-3551
さつき保育園練馬ルーム	桜台4-1-8	3993-3500
太陽保育園	栄町32-10	3557-8077
保育ルームフェリーチェ練馬中村橋園	貫井2-1-19 2階	3577-6540
キッズパオ石神井あおぞら園	石神井町1-22-4	6913-3050
石神井プチ・クレイシュ	石神井町3-16-19	3904-8255
さつき保育園石神井公園ルーム	石神井町6-2-12 2階	5923-9850
tenten石神井公園	石神井町6-9-1	6913-1614
ビーフェアこども愛々保育園武蔵関	関町北2-27-11 2階	5927-5035
ソラスト武蔵関	関町北4-2-13 2階	5927-0667
太陽キッズ大泉学園	東大泉5-41-26	3923-8155
さんさん森の保育園大泉学園	東大泉6-34-30 2階	5387-3780
ひまわりキッズルーム大泉	東大泉6-52-1 2階	5933-0016
ビーフェアこども愛々保育園南大泉	南大泉4-54-5 2階	3922-8322
エデュケアセンター・光が丘	光が丘2-10-2	3938-6961
ハイブリッドマム平和台	北町6-27-11	6906-5343

●その他の認可外保育施設

施設名	所在地	電話番号
みらいKids Garden	桜台1-4-5	6914-7321
Baby＆Kids Space Makana	豊玉上2-27-2	5946-9949
みちか練馬保育園	豊玉北3-2-3	5912-2272
トゥインクルスター インターナショナルスクール	豊玉北4-29-11	5999-9184
練馬あけみ保育園	中村北1-17-3	6914-1134
練馬あけみ保育園つぼみ	中村北2-5-12	6914-1134
小さな保育園　ともそだち	中村北4-6-12	5971-3010
スターインターナショナルプリスクール&英会話	高野台1-14-8	3904-6058
みずほスクール	石神井台3-2-25	5372-1525
KNきずな保育園　石神井台	石神井台4-7-3 3階	5903-8230
こどものおうちもののめ もののめ保育園	関町北2-24-13	5903-9777
カメリアキッズ武蔵関園	関町東2-14-4 2階	6904-8561
保育室生命の木	大泉学園町5-32-4	5905-0448
ひまわり保育室	東大泉1-15-20	3921-7188
キッズナーサリー大泉学園	東大泉2-6-9 2階	3922-2800
ベビーキッズナーサリー大泉学園	東大泉2-6-9 2階	5935-4193
インターナショナル・プリスクール ファーストラーニング大泉学園	東大泉3-50-12	6325-6528
大泉スワロー体育クラブ チャイルドスクール	東大泉4-31-6	3925-6006
chico　nursery	南大泉5-38-24	5935-6309
ベルグレイヴ・プレスクール&キンダーガーデン	春日町6-10-34	5848-6412
ベルグレイヴ・インターナショナル・キンダーガーデン＆プレスクール	春日町6-17-20	5241-6749
保育ルームぽかぽか	高松3-24-19	5241-9698
いちご保育園	平和台3-26-15	6767-1115
氷川台いちご保育園	氷川台2-12-3	6882-9133

病児・病後児保育施設

保育所などに通うお子さんを、病気の回復期で集団保育の難しい期間や、回復期には至らないが当面急変の恐れのない期間に、一時的に保育を行う施設です。

利用には、事前に各施設に登録が必要です。登録や利用方法など詳しくは、各施設にお問い合わせください。▶**費用:**登録料1施設1,000円、保育料1日2,000円
※別途、昼食代などが掛かります。　※世帯の課税状況などにより減額・免除申請ができます。

詳しくはコチラ▶

施設名	所在地	電話番号	定員
ナーサリールーム ベリーベアー練馬	練馬1-17-1 ココネリ4階	5946-6714	10名
ソラスト中村橋保育園 病児・病後児保育室	向山1-13-2	5241-5110	4名
みつばち　ねりま	高野台1-8-15	080-2674-4636	10名
こどもデイケアプリムラ	関町北1-22-10	3928-5032	8名
ぱるむ大泉	東大泉1-20-32	5947-5233	7名
ぱるむ光が丘	光が丘5-6-1	3977-9400	12名
アイル平和台病児保育室	春日町2-14-45	5848-2916	6名
病児保育室ペンギンルーム	氷川台3-40-6	5946-6590	10名

妊娠期から出産・子育てまでを応援します

子育て相談サポート体制

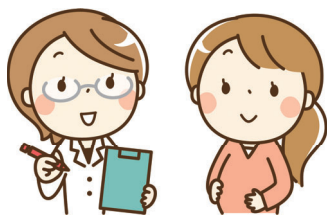

妊娠届出後や出産後に加え、妊娠8カ月ごろに面談やアンケートを行います。

出産・子育て応援ギフト 新事業

昨年4月以降に妊娠・出産した方に、育児用品の購入などに使用できるギフトカードを、妊娠期に5万円分、出産後にお子さん1人当たり5万円分配布します。

▲詳しくはコチラ

申請方法など

●**2月28日㈫までに出産した方**
3月上旬から順次案内を送付します。

●**3月1日㈬以降に妊娠届を提出または出産する方**
妊娠届出後や出産後の面談時などに案内します。

問合せ　健康推進課出産・子育て応援交付金担当☎5984-1336

3月の健康相談などの日程(無料)

事前に予約が必要です。

内容	場所	日程・受付時間
健康・禁煙相談 ▶**内容:**病気や健診結果の見方、栄養、歯科に関する相談など	豊 北 光 光 石 石 大 関	14㈫・28㈫ 13:30～15:30 7㈫・28㈫ 13:00～15:00 9㈭ 9:00～11:00 28㈫ 13:30～15:30 1㈬ 9:00～11:00 16㈭ 13:30～15:30 7㈫・23㈭ 13:00～15:00 13㈪・27㈪ 9:00～11:00
心身障害者(児)歯科相談	つ	4～25の毎土曜 13:00～16:30
◆こころの健康相談 ▶**対象:**不眠・無気力・もの忘れなどでお困りの方、精神疾患の方や家族	豊 北 光	3㈮ 9:30～12:00 17㈮ 14:00～16:00 9㈭ 9:00～11:00
◆うつ相談 ▶**対象:**気持ちが沈む・悲観的になるなどでお困りの方や家族	石 大 関	9㈭ 14:00～15:30 16㈭ 14:00～16:00 24㈮ 14:00～15:30
◆子育てこころの相談 ▶**対象:**子育てで悩んでいる方	光	22㈬ 14:10～15:40
◆思春期・ひきこもり相談 ▶**対象:**ひきこもりと思われる方の家族(家族グループ相談のみ)	豊	8㈬ 14:00～16:00
◆大人の発達障害相談 ▶**対象:**18歳以上で発達障害と思われる方	石	20㈪ 14:00～15:20
◆酒・ギャンブルなど依存、家族相談 ▶**対象:**依存症などでお困りの方や家族	豊 石	1㈬ 9:45～12:00 16㈭ 14:00～15:30
認知症相談 ▶**対象:**もの忘れなどでお困りの方や家族	25カ所の地域包括支援センターで実施(要予約)。詳しくは、在宅介護支援係☎5984-4597	

豊玉保健相談所☎3992・1188
北保健相談所☎3931・1347
光が丘保健相談所☎5997・7722
石神井保健相談所☎3996・0634
大泉保健相談所☎3921・0217
関保健相談所☎3929・5381
つつじ歯科診療所☎3993・9956

※◆は事前に担当地域の保健相談所へご相談ください(担当地域は、わたしの便利帳「あなたを受け持つ窓口」をご覧ください)。
※診断書の発行ができる医療機関については、医療連携・在宅医療サポートセンター☎3997・0121へお問い合わせください。

世帯と人口【2月1日現在】

※(　)内は前月比。※住民基本台帳による人口。

世帯数	総人口	738,718(-196)	日本人	717,761(-340)	外国人	20,957(+144)
385,044 (-98)	男	357,567	男	347,741	男	9,826
	女	381,151	女	370,020	女	11,131

年齢別人口		
14歳以下	15～64歳	65歳以上
85,804(-139)	490,661(-36)	162,253(-21)