

幅員4m未満の ^{きょう}狭あい道路の拡幅にご協力を

区内の道路の約37%は、幅員4m未満の狭あい道路です。狭い道路は、緊急車両の通行を妨げる恐れなどがあるため、拡幅を進めています。

区は、狭あい道路の拡幅にご協力いただける方を対象に、助成を行っています。詳しくは、お問い合わせいただくか、区ホームページをご覧ください。

問合せ 助成や私道の拡幅について……………狭あい道路拡幅係 ☎5984-1985
土地の寄付や公道の拡幅について…道路整理係 ☎5984-1972

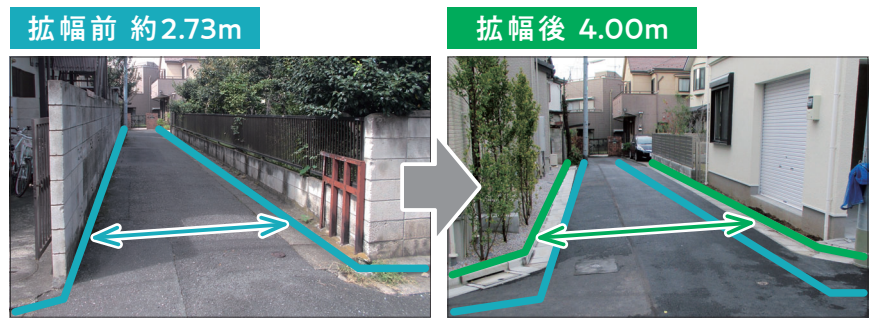

拡幅の流れ

● 拡幅する道路が公道(区道または区有通路)の場合

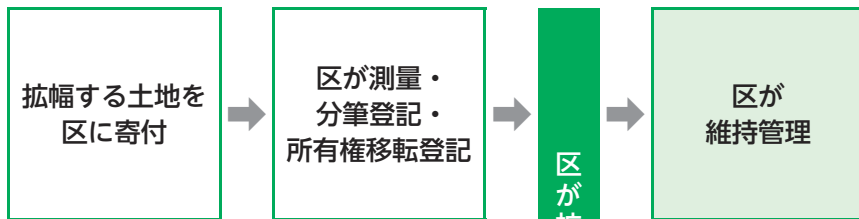

● 拡幅する道路が私道の場合

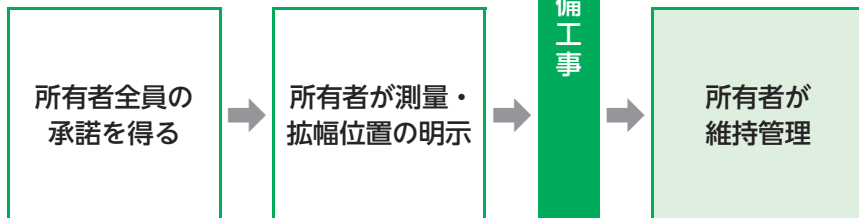

拡幅に伴う助成の一部を紹介

● 支障物を撤去する際の助成金

区が拡幅整備工事をする前に、支障物を撤去する必要があります。ブロック塀の撤去や水道メーターの移設などにかかる費用を助成します。

対象 これから拡幅を行う土地所有者 ※宅地建物取引業者を除く。
助成額 実際に支払った費用(支障物ごとに単価上限あり。総額150万円以内)

● すみ切り用地を寄付する際の助成金

交差点のすみ切り用地を区に寄付していただける方に助成金を交付します。

対象 2つ以上の公道が交差するすみ切り用地の土地所有者

助成内容	区分	助成額
	幅員6m未満の公道が交わる角地(※)	面積×路線価の平均
	その他、建築基準法により、すみ切り用地としなければならない土地	1カ所当たり10万円

※東京都建築安全条例の規定により建築の制限を受ける土地。

高齢者の医療費に関するお知らせ

後期高齢者医療制度 新しい保険証を送付

医療費の自己負担割合は、特別区民税・都民税(住民税)の課税状況などにより毎年判定され、8月1日(月)から適用されます。新しい自己負担割合が記載された保険証(藤色)を7月12日(火)以降に順次送付します。7月末までに届かない場合はご連絡ください。

〈ご注意ください!有効期限は9/30(金)です〉

10月から、医療費の自己負担割合に「2割」が追加されるため、新しく届く保険証の有効期限は9月30日(金)です。10月からの保険証は、9月中旬に送付します。

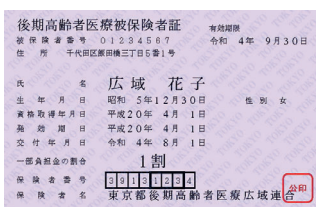

有効期間は8/1(月)~9/30(金)です

10月からの自己負担割合については、後日区報でお知らせします

問合せ 東京都後期高齢者医療広域連合お問い合わせセンター ☎0570-086-519
区役所内後期高齢者資格係 ☎5984-4587

医療費の負担が軽くなると思われる方へ ~基準収入額適用申請は不要になりました

70歳以上の方で、医療費の自己負担割合が3割と判定された方でも、収入が一定額未満の場合は、負担割合が軽減されます。

今年度から、一部の方を除き申請が不要になりました。 ※申請が必要な方には、申請書を送付します。

問合せ 75歳以上の方…後期高齢者資格係 ☎5984-4587
70~74歳の方…こくほ資格係 ☎5984-4554

6/21(火)まで 第二回区議会定例会

ねりま区報6月1日号8面に掲載した開催日程に変更がありました。新しい日程は右の通りです。

日程は変更になる場合があります。傍聴や手話通訳を希望する方は、事前にお問い合わせください。

6月 9日(木)・10日(金)・13日(月) 本会議(一般質問)
6月14日(火) 常任委員会
6月15日(水) 特別委員会、予算特別委員会
6月16日(木) 常任委員会、議会運営委員会、本会議(追加日程、先議)
6月17日(金) 常任委員会、特別委員会
6月21日(火) 議会運営委員会、本会議(議決)

問合せ 議会事務局 ☎5984-4732 FAX 3993-2424

国民健康保険

令和4年度の納入通知書を6/16(木)に発送

保険料は、昨年中の総所得金額等を基に計算し、納入通知書でお知らせします。 ※国民健康保険は世帯単位の制度です。世帯主本人が国民健康保険に加入していない場合でも、納入通知書・納付書は世帯主宛てに送付します。 ※期限内に納付が困難な方はご相談ください。

〈保険料は納め忘れのない口座振替のご利用を〉

納入方法や口座振替の申し込み方法など詳しくは、同封の「国保のお知らせ」をご覧ください。口座振替が開始されるまでの保険料は納付書でお支払いください。



納付書で支払う場合は、金融機関や郵便局、コンビニエンスストア、区民事務所(練馬・石神井を除く)、収納課(区役所本庁舎4階)、こくほ石神井係(石神井庁舎2階)で納付できます。スマートフォンの決済アプリ(モバイルレジ、PayPay請求書払いなど)も利用できます。

問合せ 納入通知書について…こくほ資格係 ☎5984-4554
口座振替について…こくほ収納係 ☎5984-4559
納付のご相談……………納付案内センター ☎5984-4547