ともに築き　未来へつなぐ　人とみどりが輝く　わがまち練馬

ねりま区報

2/11

平成25年（2013年）　第1638号
毎月1日・11日・21日発行

発行/練馬区　編集/広聴広報課広報係
〒176-8501 豊玉北6-12-1
☎3993-1111（代表）　FAX 3993-1194
〈夜間・休日〉☎3993-1101
http://www.city.nerima.tokyo.jp/

平成25年度の当初予算案がまとまりました。一般会計の予算額は、2318億5050万円で、前年度比1.9%の増となります。ここでは、予算案の中から重点事業を紹介します。

▶問合せ:財政課☎5984-2465

平成25年度　選択と集中のさらなる徹底
当初予算案まとまる

一般会計 2318億5050万円　予算案の概要は2・3面へ

次代を担う子どもの健やかな成長のために

- 500人規模の定員拡大を目指し、保育所待機児童対策を充実します
- 多様な子育てニーズに対応できる子育て拠点施設「(仮称)こどもほっとステーション」を整備します

にぎわいとやすらぎのあるまちに

- 練馬駅北口区有地に「練馬の中心核」を形成する拠点の一つとして、区と民間の複合施設を整備します(＝下図)
- ねりま防災カレッジの拠点となる施設を整備するほか、冊子「防災の手引」を刷新し、全戸に配布します

誰もが安心して暮らせる社会に

- 特別養護老人ホームや介護老人保健施設などの高齢者施設を整備する事業者に対し、経費の一部を補助することで、施設整備を促進します
- 中村橋福祉ケアセンターを改修し、高次脳機能障害などの中途障害者の通所事業を開始します

環境と共生する快適なまちに

- LED電球の普及促進事業に取り組むほか、区道の街路灯を省エネルギー型の照明器具に改修するなど、広範で着実な地球温暖化対策を進めます
- 木登りなどの冒険遊びができる「(仮称)こどもの森」や「(仮称)練馬区立日本銀行石神井運動場跡地公園(＝下の写真)」を整備します

今号の注目情報

■練馬区立美術館「超然孤独の風流遊戯 小林猶治郎展」「富田有紀子展」…… 8面
■土支田農業公園農業教室受講生募集 …… 8面

雪が降ったら雪かきにご協力を

雪の降りやすい季節には、積った雪をそのまま放置しておくと凍結の原因になります。ご自宅前の除雪にご協力をお願いします。

▶問合せ:道路公園課管理係☎5984-1343

当初予算の編成にあたって

練馬区長
志村豊志郎

区は、基本構想に掲げる「ともに築き　未来へつなぐ　人とみどりが輝く　わがまち練馬」の実現を目指して、長期計画に定めた施策・事業を推進しています。

今回の予算は、引き続き「選択と集中のさらなる徹底」を基本方針とし、「保育所待機児童対策の充実」「特別養護老人ホームの整備」「災害対策の強化」などを中心に財源を重点的に配分しました。また、景気動向を踏まえ、区民生活と区内産業の安定のため、41億円に及ぶ経済対策予算を計上しました。

昨今の経済情勢の影響から、生活保護費などの社会保障関係経費が増加する一方で、区の基幹的な収入である特別区民税が5年続けて減収となるなど、区財政は大変厳しい状況が続いております。その限られた財源を最大限有効に活用し、行政改革をさらに進めることにより、区民の皆さまの期待に応えられる予算といたしました。

今後も、より一層効率的で無駄のない区政経営に努めてまいりますので、ご理解とご協力をお願い申し上げます。

「ねりま区報」は、朝日・産経・東京・日経・毎日・読売の各新聞に折り込んでお届けしています。また、駅・金融機関・郵便局・公衆浴場・ファミリーマート・セブン-イレブンや区立施設にも置いています。

【掲載内容について】　講座・大会などの対象は、原則として区内在住・在勤(在学)の方です。　※郵送・ファクス・電子メールでの申し込みは、1人1通に限ります。　※参加費など記載のないものは無料です。　※区役所へ郵送する場合の宛先は、郵便番号(〒176-8501)と部署名のみで届きます。

平成25年度当初予算案 主な事業を紹介します

※【　】内は予算額。予算案は、平成25年第一回練馬区議会定例会で審議されます。

問合せ　財政課　☎5984-2465

次代を担う子どもの健やかな成長のために

●保育所待機児童対策の充実【10億9686万円】

保育所の開設や改修にかかる費用や、新たなグループ型家庭的保育事業の開設にかかる費用の補助を行うことで、500人規模の定員拡大を目指します。

●子育ての拠点施設「(仮称)こどもほっとステーション」の整備【3億8118万円】

練馬駅北口区有地活用事業の一つとして、「(仮称)こどもほっとステーション」を平成26年度当初の一部開設に向けて整備を進めます。

(仮称)こどもほっとステーションの特色

・子どもと子育て家庭に関する総合相談や乳幼児一時預かりを行う練馬子ども家庭支援センター(分室)の設置

・病児・病後児保育室を併設した認証保育所や、小児科などの診療所の設置

●緊急一斉メール連絡網の導入【407万円】

大地震などの緊急時に連絡手段を確保するため、区立の小中学校・幼稚園・学童クラブ・保育所の保護者を対象とする緊急一斉メール連絡網を導入します。

●区立小中学校の耐震化の充実と改築【29億5599万円】

学校施設の安全と安心を確保するため、既に行った耐震診断結果に基づき、新たに中学校1校の校舎等改築工事と小学校1校の校舎等改築設計に着手します。また、体育館の天井材や照明器具などの非構造部材の耐震化に必要な安全点検を実施します。

平成24年11月に新校舎が竣工(しゅんこう)した谷原小学校

●(仮称)学校教育支援センターの整備【6億8576万円】

総合教育センターが実施している教職員の研究・研修事業や教育相談事業を再編し、教育研究・研修、教育相談、教育情報発信の拠点となる(仮称)学校教育支援センターを、旧光が丘第二小学校(光が丘6の4の1)に整備します。

●放課後や夏休みの居場所づくりの充実【1億6936万円】

夏休み中の子どもたちの安全で安心な居場所となる「夏休みの居場所づくり」モデル事業を、3校に拡充します。モデル事業の成果を踏まえ、全児童を対象とする新たな放課後児童対策の検討を進めます。また、学童クラブの校内移設を進めるため、立野小学校に学童クラブと学校応援団ひろば室との合築施設を整備します。

誰もが安心して暮らせる社会に

●特別養護老人ホームなどの整備【12億6172万円】

特別養護老人ホームや介護老人保健施設などを整備する事業者に対し、経費の一部を補助することで、高齢者福祉施設の整備を促します。

●高齢者の相談体制の強化【9207万円】

地域全体で高齢者を支援し、生活全般の相談や高齢者虐待などに迅速・的確な対応を行う、高齢者相談センター(地域包括支援センター)支所を3カ所増設します。

●高次脳機能障害などがある方の通所事業を開始【9964万円】

中村橋福祉ケアセンターを改修し、高次脳機能障害などの中途障害者を対象とした自立訓練などの通所事業を実施します。

●福祉に関する人材の育成【1億4443万円】

質の高い障害福祉・介護サービスを安定的に提供するため、新たに「練馬障害福祉人材育成・研修センター」を設置します。また、既存の「練馬介護人材育成・研修センター」は、事業の一層の充実を図るため、旧光が丘第二小学校での平成26年度当初の開始に向け、施設整備を進めます。

●在宅療養の充実のための仕組みづくり【97万円】

住み慣れた地域で誰もが安心して生活できるようにするため、医療・介護の関係者を構成員とする「在宅療養推進協議会」を設置し、在宅療養を支援する仕組みを総合的に検討します。

●災害時要援護者対策の充実【1461万円】

東日本大震災の教訓を踏まえ、災害時要援護者名簿登録者に対する身体状況の調査を行うなど、より実用的な名簿の整備を行い、災害対策の強化を図ります。

●乳児のいる家庭への禁煙支援【84万円】

乳児と同居する家族に喫煙者がいる家庭に、受動喫煙防止の冊子と禁煙補助剤購入に使用できる2千円相当の禁煙スタート券を配布し、乳幼児の受動喫煙を防止します。

災害時要援護者安否確認訓練の様子

にぎわいとやすらぎのあるまちに

●練馬駅北口区有地の活用(区民交流・産業振興施設の整備)【13億7717万円】

練馬駅北口区有地活用事業の一つとして、(仮称)区民交流ホール、(仮称)産業振興会館、(仮称)区民協働交流センターからなる区民交流・産業振興施設を整備し、平成26年度当初の開設を目指します。

●(仮称)産業振興公社の設立【1億882万円】

区内産業振興のより一層の充実や地域経済への貢献を目的とする「(仮称)一般社団法人練馬区産業振興公社」を設立し、(仮称)ビジネスサポートセンターを設置するなど区内中小企業への総合的な支援を行います。

●災害対策の強化【1億5541万円】

区民・事業者への災害対策の周知と意識啓発、区民防災組織の支援の強化に取り組み、自助・共助・公助の連携による地域防災力の向上を図ります。また、平成26年4月には、旧光が丘第二小学校に、防災に関する講座・講演会や区民防災組織の情報交換・意見交換などの場となるねりま防災カレッジ施設を開設します。

●スポーツ祭東京2013開催経費【3045万円】

9月に実施される国民体育大会(銃剣道)、10月に実施される全国障害者スポーツ大会(ソフトボール、フットベースボール)などの大会運営を行います。また、この大会を機に「生涯スポーツ社会の実現とスポーツが盛んな、活気あふれるまちねりま」の実現を目指します。

●文化交流ひろばの運営【1088万円】

旧光が丘第五小学校(光が丘3の1の1)に、青少年をはじめとする幅広い世代の文化芸術活動や多様な文化を尊重した地域活動の推進を図る施設を4月に開設し、運営を行います。

●(仮称)練馬総合運動場公園内屋外スポーツ施設の基本構想策定【353万円】

現在、暫定利用している練馬総合運動場(練馬2の29の10)を、区のスポーツ振興の中核となる屋外スポーツ施設として整備するための基本構想を策定します。

環境と共生する快適なまちに

●地域からの省エネルギー・節電の促進
【1億352万円】
1万人の区民を対象に、環境行動のきっかけづくりとして節電効果の高いLED電球を使用してもらう「LED節電プロジェクト」を実施します。また、区道に設置している街路灯を省エネルギー型の照明器具に改修します。

●みどり30推進計画
【1739万円】
区内の緑被率(※)30%を実現するため、維持管理の負担が少ない新たな芝生化技術の研究・開発に民間と協働で取り組みます。また、新たな緑化技術の検討・検証を行い、建物への負荷などのため、これまで緑化が困難だった施設の緑化を進めます。
※緑被率…区域面積に対して、樹木・農地などのみどりで覆われている面積の割合。

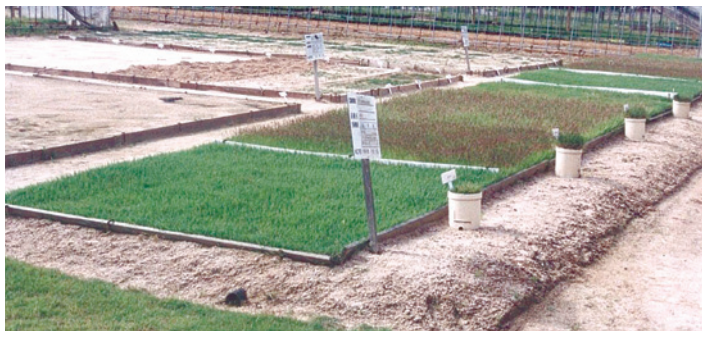
天然芝の研究施設

●区内まちづくりの推進
【30億5780万円】
区が目標とするまちの将来像を提示する都市計画マスタープランの改定や、外かく環状道路沿道・西武新宿線沿線のまちづくりを進めます。

●みどりの整備事業
【20億3565万円】
次世代を担うこどもたちが、木登りなどの自然を生かした遊びを通じて、みどりの豊かさや価値を実感できる「(仮称)こどもの森」の設計を進めます。また、石神井公園内にある三宝寺池の水環境を守り、みどりを次世代へと着実に継承するため、「(仮称)練馬区立日本銀行石神井運動場跡地公園」の整備に取り組みます。

●自転車安全利用の推進
【13億2838万円】
通勤などで自転車を利用する方へのマナーアップ啓発活動を行うほか、平和台駅・大泉学園駅北口に大規模自転車駐車場の整備を進めます。

●災害に強いまちづくり
【11億8300万円】
特定緊急輸送道路沿道の建築物をはじめ、民間建築物の耐震化促進のため、診断から工事に至るまでの費用の一部助成を引き続き行います。また、密集住宅市街地(江古田北部、北町、貫井・富士見台地区)において、消火・救援活動を行う上で重要な道路や防災上有効な公園・広場を整備し、まちの不燃化を進めます。

●区内交通環境の改善
【1億9097万円】
みどりバスの「氷川台ルート」の再編を実施するとともに、みどりバスを補完する「乗合タクシー」の実証実験に向けた検討を進めます。また、環境にやさしく、区民の利便性の向上を図る新たな交通システムの導入の可能性について検討します。

みどりバス

一般会計 2318億5050万円(前年度比1.9%増)

平成25年度当初予算案の一般会計の予算規模は2318億5050万円です。前年度と比べて42億8666万円、1.9%の増となります。一般会計の内訳は、次のグラフの通りです。

また、特別会計を含む各会計別予算額の内訳は下表の通りです。

25年度各会計別予算額

区分		予算額	対24年度伸び率
一般会計		2318億5050万円	1.9%
特別会計	国民健康保険事業会計	723億5517万円	1.1%
	介護保険会計	423億5333万円	6.5%
	後期高齢者医療会計	139億1645万円	1.6%
	公共駐車場会計	5億2744万円	1.1%
合計		3610億 289万円	2.2%

※合計額は、各会計相互間の重複額を含みます。

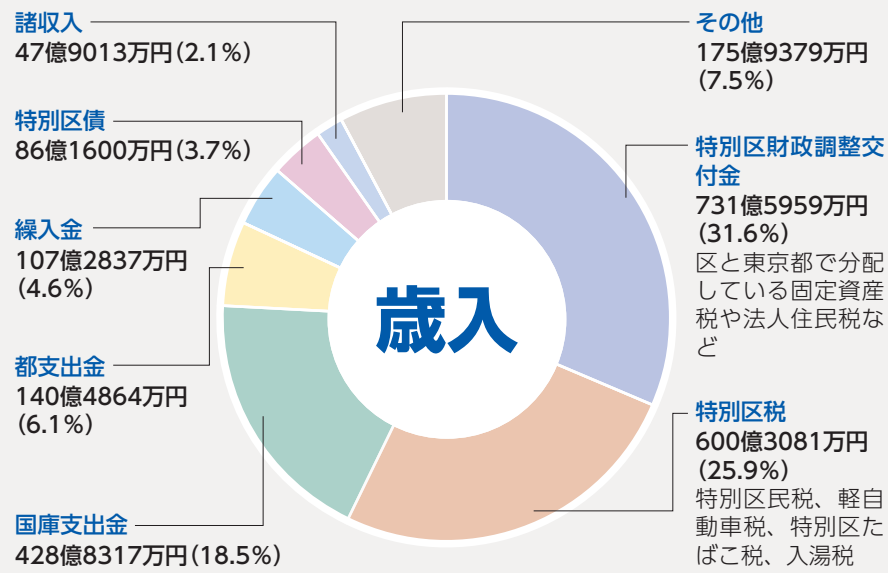

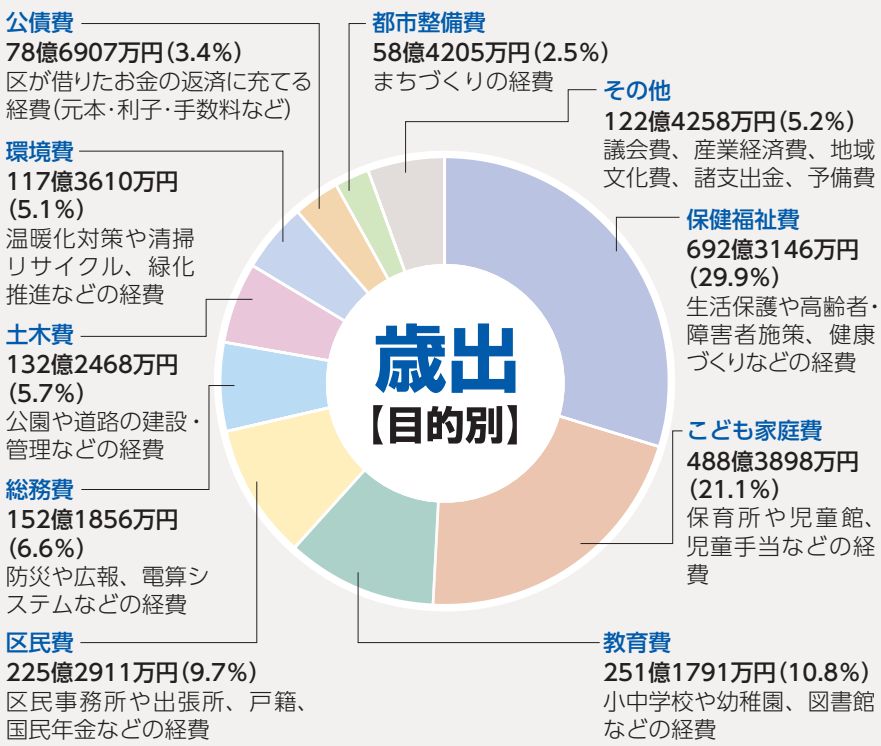

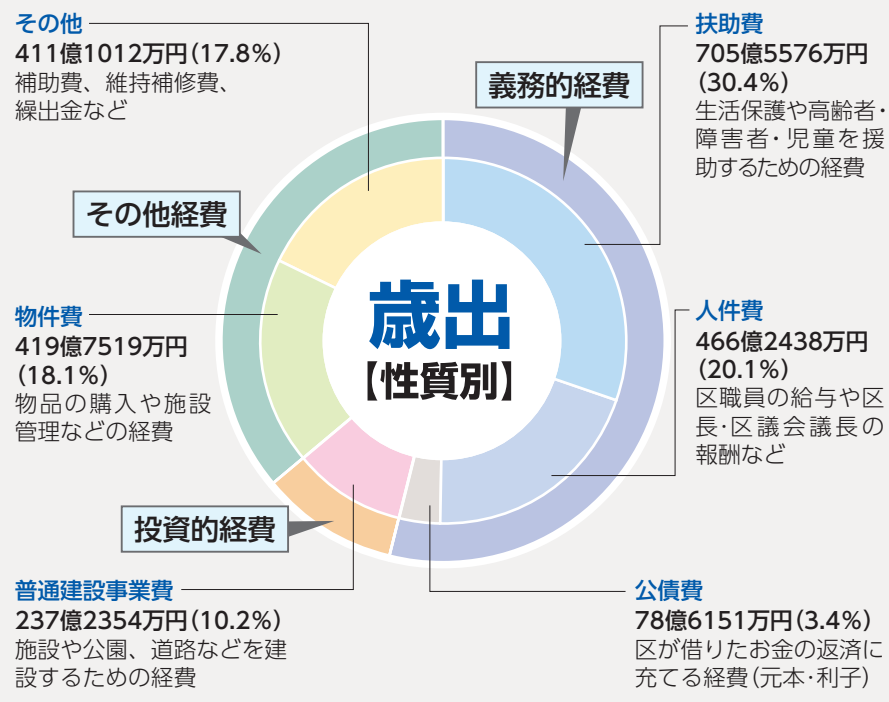

素敵に年を重ねよう～65歳からの元気アップ運動講習会

▶**対象:**医師から運動を止められておらず、介護保険の認定や介護予防事業を受けていない65歳以上の方▶**内容:**ストレッチ・筋力アップ・有酸素運動の実技指導　※水分補給の準備をして、運動しやすい服装でお越しください。

申　込		
㈱ルネサンス☎5600-5399（平日午前9時30分～午後6時30分）		
場所	日時	定員(申込順)
豊玉保健相談所 ☎3992-1188	3/4㈪ 10:00～12:00	30名
北保健相談所 ☎3931-1347	3/22㈮ 13:30～15:30	20名
光が丘保健相談所 ☎5997-7722	2/21㈭ 14:00～16:00	25名
関保健相談所 ☎3929-5381	3/13㈬ 9:30～11:30	25名
大泉保健相談所 ☎3921-0217	3/5㈫ 10:00～12:00	25名

初心者の男性向け「練馬発わかわかかむかむ元気ごはん」料理教室

▶**日時:**3月1日㈮午前11時～午後1時30分▶**場所:**光が丘区民センター2階▶**内容:**高齢者向け料理本「練馬発わかわか　かむかむ元気ごはん」の料理を作る　※初めて参加する方には料理本を差し上げます。▶**講師:**NPOクリオネ会員▶**定員:**20名(申込順)▶**費用:**700円▶**持ち物:**エプロン、三角巾など▶**申込:**電話で介護予防係☎5984-4596

お知らせ

通学路の合同点検結果がご覧になれます

昨年7～8月に、区とPTA、警察署が合同で小学校27校の通学路の安全点検を実施しました。合同点検の結果は交通安全課(区役所本庁舎13階)、教育総務課(同12階)、区ホームページ「暮らしのガイド」の「住まい・交通・道路」の「お知らせ一覧(住まい・交通・道路)」でご覧になれます。▶**問合せ:**交通安全課安全対策係☎5984-1309

和牛サーロイン(すき焼き用)半額セール

2月12日㈫に、食肉組合と区の共催で、和牛サーロイン(すき焼き用)を通常価格の半額で販売します。ポスター(＝**写真**)のある精肉店でお買い求めください。　※実施店舗の一覧は、区ホームページ「学ぶ・楽しむ」の「イベント情報一覧」の「その他」でご覧になれます。▶**問合せ:**産業計画係☎5984-1483

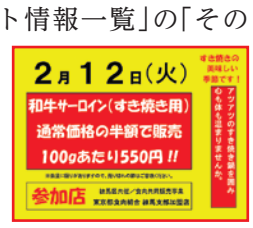

練馬区統計書(平成24年版)を発行

▶**内容:**練馬区の人口・産業・教育・福祉などの統計資料、各種統計調査の結果▶**規格:**A4判388ページ▶**閲覧場所:**図書館、区民情報ひろば(区役所西庁舎1階)　※区ホームページ「区政情報」の「統計・調査」でもご覧になれます。　※区民情報ひろばでは、1冊900円で販売します。▶**問合せ:**統計係☎5984-2459

NPO活動支援センターの運営団体を募集

NPO活動支援センターは、区内ボランティア団体やNPOなどの運営や活動を支援するものです。今回、4月から「人材確保・育成事業」を運営する団体を募集します。応募する団体は、地域振興課(区役所本庁舎9階)、区ホームページ「暮らしのガイド」の「区政参加・市民活動・選挙」にある募集要項をご覧の上、説明会に必ず参加してください。▶**対象:**区内を中心に活動するNPO、社会福祉法人、大学などの団体　※法人格の有無は問いません。

〈説明会〉

▶**日時:**2月18日㈪午後2時～3時▶**場所:**区役所本庁舎20階▶**申込:**2月15日㈮までに電話で地域コミュニティ支援係へ

◎**問合せ:**地域振興課地域コミュニティ支援係☎5984-1039

生涯学習団体届出証の更新は2月28日㈭までに

現在利用している届出証の有効期限は3月31日㈰です。4月1日㈪までに新しい届出証が必要な方は、2月28日㈭までに更新手続きを行ってください。届け出方法など詳しくは、お問い合わせください。▶**問合せ:学習・文化活動団体**…文化・生涯学習課生涯学習係☎5984-1285、**スポーツ活動団体**…スポーツ振興課振興係☎5984-1948

中学校夜間学級の生徒募集

都内の公立中学校8校では、小中学校を卒業していない方のための夜間学級を設置し、生徒を募集しています。15歳以上の方であれば、国籍に関係なく入学できます。また、学習に必要な日本語を習得するための日本語学級も開設しています。いずれも授業料は無料です。　※設置校など詳しくは、お問い合わせください。▶**問合せ:**世田谷区立三宿中夜間学級☎3424-5255

税

固定資産税・都市計画税第4期分の納期限は2月28日㈭

昨年6月にお送りした納付書で納めていただくか、口座振替をご利用ください。詳しくは、お問い合わせください。▶**問合せ:**練馬都税事務所☎3993-2261　※口座振替については、東京都納税推進課☎5912-7520。

国民健康保険

国民健康保険料仮徴収のお知らせを2月18日㈪に発送

国民健康保険料を特別徴収(公的年金からの徴収)でお支払いいただいている世帯と、4月から特別徴収の対象となる世帯の平成25年度の保険料は、4月～来年2月分の年金から引き落としとなります。25年度の保険料が決定する前の4・6月は、仮徴収額として、24年度の保険料を参考にした額を引き落とします。詳しくは、世帯主の方へ2月18日㈪に発送する「国民健康保険料仮徴収のお知らせ」をご覧ください。▶**問合せ:**こくほ資格係☎5984-4554

区立施設建築安全基本方針(案)がまとまりました

～法令順守と安全の徹底のために～

区は、区立施設の建設・維持を組織的に管理し、建築手続きなどの法令順守と施設の安全管理を徹底するため、基本方針の策定を進めてきました。今回、基本方針(案)がまとまりましたので、お知らせします。方針は今年度中に策定します。

この方針では、「法令順守の徹底」「安全の確保」「管理システムの整備」「職員意識の醸成」を4つの柱に、区立施設の整備・維持管理のあるべき姿を示し、必要な取り組みを計画的に達成することを定めています。基本方針(案)の全文は、区民情報ひろば(区役所西庁舎1階)、区ホームページ「お知らせ」でご覧になれます。

▶**問合せ:**総務部技術監理調整課技術監理調整担当係☎5984-1269

介護保険

平成22～24年度分の介護保険料が未納の方へ催告書を2月18日㈪に発送

65歳以上で、23年1月～24年11月分の介護保険料が未納の方が対象です。3月1日㈮までに納めてください。保険料を納めていないと、介護保険サービスを利用する際、滞納期間に応じて自己負担割合が1割から3割に増えることがあります。事情により保険料を一括で納められない方は、納付方法についてご相談ください。▶**問合せ:**介護保険課収納係☎5984-4593

福祉・障害のある方

手話講習会

▶**対象:**区内在住・在勤(在学)の15歳以上の方(中学生を除く)　※他自治体の登録通訳者はご遠慮ください。▶**日時:**4月9日～来年3月11日の火曜【祝日などを除く。44日制】昼の部…午前9時45分～11時45分　夜の部…午後6時45分～8時45分　※修了式は夜の部の時間に行います。▶**場所:**中村橋福祉ケアセンターなど▶**クラス・定員:**昼・夜の部とも1初級…60名2中級…若干名3上級…若干名4中途失聴・難聴…15名　※4を除き、修了した級は再受講できません。▶**費用:**年2,400円(4と障害者手帳をお持ちの方は無料)　※別途、資料代1,000円程度。▶**申込:**1 4往復ハガキまたは区ホームページ「電子申請」で2 3郵送またはファクスで①講習会名(1～4・昼夜の別も)②住所(区外の方は勤務先〈学校名〉・所在地も)③氏名(ふりがな)④年齢⑤電話番号⑥応募動機⑦手話の学習歴を、2月20日(必着)までに〒176-0021貫井1-9-1中村橋福祉ケアセンター☎3926-7211 FAX3970-5676　※1 4は抽選です。結果は3月中旬に通知します。※2 3はA4判用紙に前記①～⑦を記入の上、申し込んでください。なお、3月10日㈰午前9時50分から中村橋福祉ケアセンターで技術判定と面接を行います。

障害者フェスティバルの参加者・団体を募集

12月7日㈯に光が丘区民センターとその周辺で開催予定の障害者フェスティバルの参加者(団体)を募集します。参加者(団体)には、事前準備から実行委員に参加し、企画などに加わっていただきます。　※保険料などの費用が掛かります。▶**参加内容・対象:**A**模擬店**…区内を拠点に活動している非営利の障害者関係団体　B**舞台発表**C**作品展示**…区内在住・在勤(在学)の障害のある方と家族または区内を拠点に活動している非営利の障害者関係団体　※定期的に開催される会議に出席できない方は参加できません。▶**申込:**電話またはファクスで①住所(団体の場合は所在地)②氏名(団体の場合は団体名と代表者氏名)③電話番号④ファクス番号(ある方のみ)⑤参加内容(A～Cの別。複数参加も可)と簡単な内容説明を、3月7日㈭までに障害者施策推進課管理係☎5984-4598 FAX5984-1215

環境

1月の放射線量測定結果

詳しい測定結果は、区ホームページ「お知らせ」をご覧ください。▶**問合せ:**環境規制係☎5984-4712

測定点(区立12施設)	測定値(単位:マイクロシーベルト/時)
地表面から50㎝	0.031～0.074
地表面から5㎝	0.030～0.080

住まい

耐震改修相談会

耐震改修工事費用の助成制度や建築物に関する相談に、一般社団法人練馬区建築設計事務所協会の建築士などがお応えします(予約制)。▶**日時:**3月3日㈰午後1時～4時▶**場所:**勤労福祉会館▶**申込:**3月1日㈮までに電話で建築安全係☎5984-1938

健康・衛生

小島よしおの「脱！メタボTV」を配信中

お笑い芸人の小島よしおさん(＝写真)がダイエットのポイントなどを紹介します。動画は、区ホームページ「ねりま動画」でご覧になれます。▶**問合せ:**特定健診・保健指導計画担当係☎5984-4551

骨量測定会

▶**対象:**20歳以上の方　※骨粗しょう症で治療中の方、1年以内に測定を受けた方はご遠慮ください。▶**内容:**骨量測定(素足での、かかと超音波検査)など▶**申込:**2月12日㈫から電話で各保健相談所へ

場所・問合せ	日時	定員(申込順)
光が丘保健相談所☎5997-7722	3/13㈬ ①13:30～14:30 ②14:30～15:30	各30名
石神井保健相談所☎3996-0634	3/13㈬ 13:30～14:30	50名
大泉保健相談所☎3921-0217	2/26㈫ ①13:45～14:30 ②14:15～15:00	各25名

女性の骨粗しょう症予防教室

▶**対象:**20～64歳の女性　※骨粗しょう症で治療中の方、1年以内にこの教室に参加された方はご遠慮ください。▶**日時:**3月7日㈭午後2時15分～3時15分▶**場所:**関保健相談所▶**内容:**骨量測定(素足での、かかと超音波検査)、生活と食事の話など▶**定員:**40名(申込順)▶**申込:**2月12日㈫から電話で関保健相談所☎3929-5381

うつ病講演会～生活支援編

▶**日時:**3月8日㈮午後2時～4時▶**場所:**豊玉保健相談所▶**内容:**講義▶**講師:**こころのクリニック石神井精神保健福祉士／富沢一洋▶**定員:**60名(申込順)▶**申込:**2月12日㈫から電話で豊玉保健相談所☎3992-1188

キレイになる体の修正法～姿勢を良くするためのセルフケアと体の使い方

▶**日時:**3月11日㈪午後1時30分～3時30分▶**場所:**石神井公園区民交流センター▶**内容:**講義、運動実技▶**講師:**ジャスミン・ケア・フィットネス代表／黒田恵美子▶**定員:**45名(抽選)▶**持ち物:**バスタオル▶**申込:**ハガキまたは区ホームページ「電子申請」で①講座名②住所③氏名(ふりがな)④年齢⑤電話番号を、2月26日(必着)までに〒176-8501区役所内健康づくり係☎5984-4624

認知症講演会「認知症の人と家族を支えるために～医療・介護・地域の支え合い」

認知症の方やその家族が地域で安心して暮らすためには、医療機関や介護事業者、地域の方の連携が必要です。今回、お互いの顔が見える関係のつくり方や情報共有の仕組みづくりなどについて学びます。▶**日時:**3月16日㈯午後2時～4時▶**場所:**区役所アトリウム地下多目的会議室▶**講師:**東京都健康長寿医療センター認知症疾患医療センター長／粟田主一▶**定員:**100名(申込順)▶**申込:**電話で認知症対策係☎5984-4597

子ども・教育～子育て応援～

子どもの予防接種票を発送

2月8日に、対象となる方へ予防接種票を発送しました。必要事項を記入の上、協力医療機関で予防接種を受けてください。予防接種票が届かない場合はお問い合わせください。▶**問合せ:**予防係☎5984-2484

対象となるお子さん	予防接種名
平成24年12月27日～25年1月28日生まれ(※1)	DPT-IPV1期初回1～3回目、ヒブ1～3回目、小児肺炎球菌(※2)1～3回目
平成22年2月生まれ	日本脳炎1期初回1・2回目・追加
平成14年2月生まれ	DT(2期)

※1　出生届け出日により送付が翌月になる場合があります。
※2　自己負担があります。

子どもの予防接種と無料相談

▶**対象:**平日に接種を受けられない方、接種をしていない方▶**日時:**3月10日㈰午前10時～正午・午後2時～4時▶**場所:**健康診査室(区役所東庁舎2階)▶**内容・費用:**DPT・麻しん風しん混合・麻しん・風しん・DT2期・日本脳炎の予防接種…4,000～1万円(練馬区の予防接種票をお持ちの方は無料)、相談…無料▶**持ち物:**母子健康手帳▶**申込:**接種…3月7日㈭正午までに電話で練馬区医師会☎3997-7500、相談…当日会場受け付け▶**問合せ:**予防係☎5984-2484

口から育つこころとからだ～口からみえる子どものこころと行動の発達

▶**対象:**未就学児の保護者または妊娠中の方▶**日時:**2月28日㈭午前10時～正午▶**場所:**豊玉保健相談所▶**内容:**講義▶**講師:**東京医科歯科大学口腔保健学科非常勤講師／佐々木洋▶**定員:**30名(申込順)▶**申込:**2月12日㈫から電話で豊玉保健相談所☎3992-1188

育児と離乳食(2・3回食)

1 2とも▶**対象:**7～10カ月児と保護者▶**内容:**講義、献立紹介▶**定員:**30組(申込順)▶**持ち物:**母子健康手帳、スプーン▶**申込:**2月12日㈫から各保健相談所へ
1 **石神井保健相談所**☎3996-0634▶**日時:**2月28日㈭午前10時～11時30分
2 **大泉保健相談所**☎3921-0217▶**日時:**3月1日㈮午前10時～11時30分

思春期の子どもの心のコーチング

▶**対象:**区内在住の小中学生の保護者▶**日時:**3月4日㈪午後2時～4時▶**場所:**男女共同参画センターえーる▶**内容:**講義▶**講師:**NPO法人ハートフルコミュニケーション代表理事／菅原裕子▶**定員:**40名(申込順)▶**申込:**電話で総合教育センター☎3904-4881

出張型SANGOさろん「卒乳講座」＝練馬区協働事業提案制度＝

▶**対象:**0歳児と母親▶**日時:**3月6日㈬午前9時30分～11時30分▶**場所:**関保健相談所▶**内容:**講義▶**講師:**助産師／羽田真里子▶**定員:**20組(申込順)▶**持ち物:**母子健康手帳▶**申込:**2月12日㈫から電話で関保健相談所☎3929-5381

国立・都立・私立小中学校への入学には届け出を

お子さんが区立以外の小中学校へ入学する場合は、届け出が必要です。▶**届け出方法:**窓口…①入学許可書または入学承諾書②認め印を用意して、区民事務所、出張所、学務課学事係(区役所本庁舎12階)へ。郵送…区ホームページ「申請書ダウンロード」の「教育」にある書類に入学許可書または入学承諾書を添えて、学務課学事係へ▶**問合せ:**学務課学事係☎5984-5659

少年少女スポーツふれあいひろば

2月16日㈯午前10時～午後3時に総合体育館・中村南スポーツ交流センターを無料開放し、指導員がいろいろなスポーツを教えます(温水プール、トレーニング室は除く)。動きやすい服装でお越しください。▶**対象:**幼児～中学生　※幼児は保護者同伴。▶**持ち物:**上履き▶**問合せ:**スポーツ振興課事業係☎5984-1947

総合体育館
バドミントン、ストラックアウト、ソフトバレーボール、ビーチバレーボール、卓球、輪投げ、縄跳び、ダーツ、ミニバスケットボール(フリースロー・ドリブル)
中村南スポーツ交流センター
バドミントン、ストラックアウト、ソフトバレーボール、ビーチバレーボール、卓球、輪投げ、縄跳び、ダーツ

※車での来場はご遠慮ください。

ジュニアリーダー養成講習会の受講生を募集

小学5年～中学生を対象に、ジュニアリーダー養成講習会の受講生を募集します。講習会では、体験を通してグループ活動の楽しさやルール、レクリエーション活動の技術や知識などを学びます。運営・指導は練馬区青少年委員会とジュニアリーダー養成講習会修了者が行います。受講生は修了後、地域の活動へ参加していただきます。▶**申込:**区立小中学校で配布する募集案内または区ホームページ「学ぶ・楽しむ」の「ジュニアリーダー」をご覧の上、2月22日(消印有効)までに申し込んでください。　※区立小中学校以外の方は、お問い合わせください。▶**問合せ:**青少年係☎5984-4691

高齢者

60歳以上の方対象の映画会

1 2とも▶**定員:**200名(先着順)▶**申込:**当日会場受け付け
1 **関区民センター**▶**日時:**2月22日㈮午後1時30分から▶**内容:**帰らざる河(主演／マリリン・モンロー)▶**問合せ:**関高齢者センター☎3928-1987
2 **光が丘区民センター3階**▶**日時:**2月28日㈭Ⓐ午前10時からⒷ午後1時30分から▶**内容:**新源氏物語(主演／市川雷蔵)▶**問合せ:**光が丘高齢者センター☎5997-7717

3月 1歳児子育て相談と1歳からの食事講習会・2歳6カ月児歯科健診

受付時間内に、お住まいの地域を担当する保健相談所へ直接おいでください。

場所・問合せ	日程・受付時間	
	1歳児子育て相談・1歳からの食事講習会	2歳6カ月児歯科健診
	対象:平成24年3月生まれ **内容:**歯磨き・育児相談、計測、献立紹介など **持ち物:**母子健康手帳、歯ブラシ ※レシピ集を差し上げます。	**対象:**平成22年9月生まれ **持ち物:**母子健康手帳、歯ブラシ、コップ
豊玉保健相談所☎3992-1188	6㈬・13㈬ いずれも13:00～14:00	15㈮13:00～15:00
北保健相談所☎3931-1347	5㈫9:00～10:00・26㈫13:00～14:00	8㈮・22㈮ いずれも9:00～11:00
光が丘保健相談所☎5997-7722	7㈭9:00～10:00・27㈬13:00～14:00	5㈫9:00～11:00
石神井保健相談所☎3996-0634	6㈬13:00～14:00・13㈬8:45～9:45	13㈬・27㈬ いずれも13:00～15:00
関保健相談所☎3929-5381	1㈮9:00～10:00・13:15～14:00	4㈪9:00～11:00
大泉保健相談所☎3921-0217	14㈭9:00～10:00・25㈪13:00～14:00	1㈮・8㈮ いずれも9:00～11:00

春のみじたく ～ドローイングバッグ作り

▶**対象:**小学3年以上の方▶**日時:**3月30日㈯午前10時30分～午後5時▶**場所:**練馬区立美術館▶**内容:**大きな布にみんなで絵を描き、裁断してバッグを作る▶**講師:**布作家／奥田早織▶**定員:**20名(抽選)▶**材料費:**1,000円▶**申込:**往復ハガキまたは電子メールで①講座名②参加者全員(2名まで)の住所・氏名(ふりがな)・年齢(学生は学年も)・電話番号を、3月15日(必着)までに〒176-0021貫井1-36-16　練馬区立美術館☎3577-1821・電子メールmuseum@city.nerima.tokyo.jp

さき織りからポーチ作り

▶**対象:**18歳以上の方▶**日時:**1日目…Ⓐ3月5日㈫Ⓑ8日㈮　いずれも午前10時～11時・午前11時～正午・午後1時～2時・午後2時～3時の4回、2日目…3月18日㈪午前10時～正午【2日制】▶**場所:**豊玉リサイクルセンター▶**定員:**各2名(申込順)▶**材料費:**250円▶**持ち物:**60㎝×120㎝の古布1枚▶**申込:**2月22日㈮までに電話で豊玉リサイクルセンター☎5999-3196　※リサイクルセンターホームページ(http://www.nerima-rc.jp/)からも申し込めます。

シンポジウム「オトコが語る介護 ～介護で孤立しないために」

▶**日時:**3月16日㈯午後2時～4時30分▶**場所:**光が丘区民センター5階▶**内容:**家族の介護をしている男性から話を聞き、男性介護者への理解を深めるとともに、介護者同士のつながりをつくる▶**定員:**50名(申込順)▶**申込:**3月13日㈬までに電話でボランティア・地域福祉推進センター☎3994-0208

スポーツ

水泳指導者を目指す方の研修会 ～地域プールでの水泳指導者としての心得と安全指導

▶**日時:**3月9日㈯午前10時～正午、18日㈪午後7時30分～9時【2日制】▶**場所:**区役所本庁舎20階、三原台温水プール▶**内容:**講義、運動実技▶**講師:**筑波大学名誉教授／高橋伍郎ほか▶**定員:**30名(抽選)▶**申込:**2月22日㈮までに電話でスポーツ振興課振興係☎5984-1948　※保育(5歳児～小学3年生対象。定員10名)を希望する方は、お問い合わせください。

催し

ふれあいバザールねりま ～障害者施設自主製品展示・販売会

福祉作業所や共同作業所など、障害がある方の社会的自立を支援する施設で作ったクッキーや織物などを展示・販売します。▶**日時:**2月19日㈫午前10時～午後3時▶**場所:**区役所アトリウム▶**問合せ:**障害者施策推進課管理係☎5984-4598

地域パトロール団体の活動紹介パネル展

▶**日時:**2月21日㈭～24日㈰午前8時45分～午後8時(24日は午後4時まで)▶**場所:**区役所アトリウム▶**問合せ:**安全・安心担当課☎5984-1239

生涯学習センターファミリーコンサートvol.53「親子コンサート～歌の花たば」

乳幼児も楽しめるコンサートです。▶**日時:**3月3日㈰Ⓐ午前11時～正午Ⓑ午後2時～3時▶**場所:**生涯学習センター▶**内容:**ソプラノ、バリトン、バイオリン、チェロ、ピアノによる演奏▶**定員:**各300名(抽選)▶**申込:**往復ハガキに①催し名(ⒶⒷの別も)②代表者の住所・氏名・電話番号③参加者全員の氏名④必要な座席数を記入の上、2月20日(必着)までに〒176-0012豊玉北6-8-1　生涯学習センター☎3991-1667

リユース・カフェ ～子ども用品の交換会

▶**対象:**18歳以上の方▶**日時:**3月14日㈭午前10時～11時30分▶**場所:**豊玉リサイクルセンター▶**内容:**再利用できる子ども用品を持ち寄り、物々交換する▶**定員:**20名(申込順)▶**申込:**電話で豊玉リサイクルセンター☎5999-3196

ベルデ(少年自然の家) 春休みの空き室分

〈申し込みは旅行サービスコーナーへ〉

3月26日㈫～4月6日㈯利用分の空き室の予約は、2月19日㈫から利用日の1週間前まで旅行サービスコーナーで受け付けます(19日は電話予約のみ)。　※岩井は生涯学習団体のみ利用できます。　※区内在住・在勤(在学)でない方が半数を超えるグループは、20日㈬から受け付けます。▶**問合せ:**旅行サービスコーナー(区役所本庁舎1階)☎5984-1234

情報あらかると

ここで紹介する事業は、区が支援したり、官公署などが実施したりするものです。

ミニガイド

●第7回練馬まちづくり「歴史と文化講座」～源平の戦いとは何か▶**日時:**2月23日㈯午後2時～4時▶**場所:**観蔵院(南田中4-15-24)▶**講師:**NHK大河ドラマ「平清盛」時代考証担当／本郷和人▶**定員:**70名(申込順)▶**費用:**500円▶**申込:**電話またはファクスで①講座名②住所③氏名④電話番号を、南田中のまちを考える会・下河☎FAX5393-7381

●武蔵大学の催し　1 2とも▶**場所:**武蔵大学▶**申込:**ハガキまたはファクスで①催し名(1 2の別も)②住所③氏名(フリガナ)④電話番号を、〒176-8533豊玉上1-26-1武蔵大学内　㈱武蔵エンタープライズFAX5984-3787(2は2月20日〈消印有効〉まで)▶**問合せ:**武蔵大学☎5984-3713

1武蔵学園90周年記念シンポジウム「国際化と国際標準を考える」▶**日時:**3月2日㈯午後2時～5時▶**講師:**東京大学名誉教授／岩井克人ほか

2公開講座「過剰(かじょう)流動性とアジア経済」▶**日時:**3月5日㈫～8日㈮午前10時～正午【4日制】▶**講師:**武蔵大学経済学部教授／黒坂佳央ほか▶**定員:**250名(申込順)▶**費用:**2,000円

●タンブリング(宙返り・バック転)教室▶**日時:**3月7日㈭・21日㈭・28日㈭午後7時～9時【3日制】▶**場所:**大泉中▶**定員:**30名(申込順)▶**申込:**電話またはファクスで①教室名②住所③氏名④電話番号を、SSC大泉☎FAX3921-1300(問い合わせは月～土曜午前9時～午後5時)

●霞が関の官庁街から愛宕山～新橋へ▶**日時・場所:**3月10日㈰午前9時地下鉄有楽町線桜田門駅集合～国会議事堂前～NHK放送博物館～JR新橋駅解散(約5㎞。雨天決行)▶**保険料など:**500円▶**申込:**往復ハガキに①催し名②参加者全員の住所・氏名・年齢・性別・電話番号を記入の上、2月25日(必着)までに〒178-0063東大泉1-30-11　練馬区ウオーキング協会・増田☎3922-3053(問い合わせは午後3時～6時)

●普通救命講習会　1 2とも▶**内容:**心肺蘇生(そせい)法、AED(自動体外式除細動器)操作方法など▶**定員:**30名(申込順)▶**テキスト代:**1,400円▶**申込:**電話で各消防署へ

1練馬消防署☎3994-0119　※庁舎建て替え中のため、仮庁舎(豊玉中3-9-11)で実施。▶**日時:**3月10日㈰午前9時～正午

2石神井消防署☎3995-0119▶**日時:**3月17日㈰午前9時～正午

献血にご協力を

●順天堂大学医学部附属練馬病院▶**日時:**2月19日㈫午後2時～4時▶**問合せ:**東京都赤十字血液センター武蔵野出張所☎0422-32-1100

朝・夕・青空市

▶**問合せ:**商工係☎5984-2675

●江古田いちば通り商店街▶**日時:**2月15日㈮午前10時～午後7時

●練馬銀座本通り商店街▶**日時:**2月16日㈯午前10時から　※商品がなくなり次第終了。

家族介護者教室

区内の団体に委託して実施。▶**問合せ:**認知症対策係☎5984-4597

●最近の福祉用具の紹介と使用法▶**日時:**2月16日㈯午後1時30分～3時30分▶**場所・問合せ:**富士見台デイサービスセンター☎5241-6010▶**内容:**講義▶**講師:**㈱東基社員／和田慎也▶**定員:**20名(先着順)▶**申込:**当日会場受け付け

●車イス体験～実際に車イスに乗ってみましょう▶**日時:**2月17日㈰午前10時～正午▶**場所:**高野台デイサービスセンター▶**内容:**講義、実技▶**定員:**30名(申込順)▶**申込:**電話で高野台デイサービスセンター☎5923-0831

●食事から始める体重管理▶**日時:**2月19日㈫午前10時30分～午後0時30分▶**場所:**光が丘区民センター2階▶**内容:**講義、調理実習▶**定員:**16名(申込順)▶**費用:**200円▶**持ち物:**エプロン、三角巾▶**申込:**電話で光が丘デイサービスセンター☎5997-7706

●寒い時期の簡単な食事作り▶**日時:**2月22日㈮午後1時～3時▶**場所:**練馬中学校デイサービスセンター▶**内容:**講義、調理実習▶**定員:**10名(申込順)▶**持ち物:**エプロン、三角巾▶**申込:**電話で練馬中学校デイサービスセンター☎5241-5451

●学ぶ・口腔(こうくう)ケア▶**日時:**2月23日㈯午後1時～3時▶**場所:**特別養護老人ホームフローラ石神井公園▶**内容:**講義▶**講師:**歯科医師／大塚俊英▶**定員:**20名(申込順)▶**申込:**電話でデイサービスセンターフローラ石神井公園☎3996-6600

●体の痛みとのつき合い方▶**日時:**2月23日㈯午後1時30分～3時30分▶**場所:**東大泉デイサービスセンター▶**内容:**講義▶**定員:**20名(申込順)▶**申込:**電話で東大泉デイサービスセンター☎5387-1021

●言語リハビリ教室▶**日時:**2月23日㈯午後1時30分～3時30分▶**場所:**関町特別養護老人ホーム▶**内容:**講義、実技▶**講師:**言語聴覚士／梶川洋子▶**定員:**10名(申込順)▶**申込:**電話で関町デイサービスセンター☎3928-5030

●簡単おすすめメニュー～バランスのとれた高齢者の食事作り▶**日時:**2月24日㈰午前10時～正午▶**場所:**光陽苑デイサービスセンター▶**内容:**調理実習▶**定員:**20名(申込順)▶**持ち物:**エプロン▶**申込:**電話で光陽苑デイサービスセンター☎3923-5264

●老人ホームの種別と選び方▶**日時:**2月24日㈰午後1時30分～3時30分▶**場所:**大泉学園デイサービスセンター▶**内容:**講義▶**講師:**有料老人ホーム入居支援センター理事長／上岡榮信▶**定員:**20名(申込順)▶**申込:**電話で大泉学園デイサービスセンター☎5933-0742

花とみどりの展示会

●草月流いけばな展▶**日時:**2月15日㈮～17日㈰午前9時～午後5時(15日は午後1時から、17日は午後4時まで)▶**場所・問合せ:**花とみどりの相談所☎3976-9402

ねりま遊遊スクール

区内の団体に委託して実施。▶**問合せ:**育成支援係☎5984-1292

●親子で冬のクワガタさがし▶**対象:**小学生と保護者▶**日時:**2月23日㈯午前10時～正午▶**場所:**秋ヶ瀬公園(埼玉県さいたま市)▶**定員:**20名(申込順)▶**資料代など:**500円　※事前に申し込みが必要です。詳しくは、お問い合わせください。

●親子でパステルアートを書いてみませんか▶**対象:**幼児～小学生と保護者▶**日時:**2月23日㈯午前10時～正午▶**場所:**小竹小▶**定員:**20組(先着順)▶**申込:**当日会場受け付け

●楽しいバレエのレッスン!▶**対象・日時:**2月24日㈰①午前10時30分～11時15分(4～6歳児)②午後0時30分～1時15分(4～6歳児と保護者)▶**場所:**光和小▶**定員:**①10名②8組(申込順)▶**費用:**①300円②1組300円

●0歳の親子でリトミック♪▶**対象:**5カ月～1歳6カ月児と保護者▶**日時:**2月27日㈬午前10時～11時▶**場所:**北町第二地区区民館▶**定員:**13組(申込順)▶**保険料など:**1組100円

●ベビーとママのためのコンサート▶**対象:**未就学児と保護者▶**日時:**3月19日㈫Ⓐ午前11時～正午Ⓑ午後3時～4時▶**場所:**関区民センター▶**定員:**各80組(申込順)▶**費用:**1組500円

リサイクルマーケット

▶**問合せ:**リサイクル推進係☎5984-1097

●石神井公園区民交流センター▶**日時:**2月24日㈰午前10時～正午

●早宮公園(早宮2-13-5)▶**日時:**3月2日㈯午前9時30分～正午(雨天中止)

●長光寺橋公園(石神井町1-1-58)▶**日時:**3月3日㈰午前10時～午後0時30分(雨天中止)

学校応援団まつり

▶**問合せ:**学校応援団・開放係☎5984-1057

●練馬小▶**日時:**2月17日㈰午前9時30分～正午(午前9時開場)▶**内容:**ソフトバレーボール、ミニサッカー、工作など▶**持ち物:**上履き▶**申込:**当日会場受け付け

個人情報については、削除してあります。

内科・小児科

①練馬休日急患診療所(豊玉北6-12-1　区役所東庁舎2階)☎3994-2238
②石神井休日急患診療所(石神井町3-30-26　石神井庁舎地下1階)☎3996-3404
①②とも受付時間:土曜午後6時～9時30分、日曜・祝休日午前10時～11時30分、午後1時～4時30分、午後6時～9時30分

働く

高齢者就業面接会

▶**対象:**週20時間未満の就職を希望する60歳以上の方▶**日時:**2月21日㈭午後1時30分～4時▶**場所:**石神井公園区民交流センター▶**申込:**2月20日㈬までに本人が直接、アクティブシニア支援室☎5910-3455

1児童館・学童クラブ補助 2児童館での中高生の居場所づくり事業補助【臨時職員】

1 2とも交通費は支給しません。登録制で欠員状況により採用します。▶**申込:**履歴書(写真添付)に1 2の別(1は勤務できる地域・日数・曜日・時間も2はⒶ～Ⓔの別も)を記入の上、持参または郵送で〒176-8501区役所内子育て支援課庶務係(本庁舎10階)☎5984-5817　※履歴書は返却しません。

1児童館・学童クラブ補助

▶**内容:**子どもの対応など(施設により障害児対応もあり)▶**場所:**児童館、学童クラブ▶**期間:**4月から6カ月以内▶**勤務日:**月～土曜(週2～3日)▶**時間:**午前8時30分～午後6時15分の間の4時間以上(主に午後)　※施設により異なります。▶**賃金:**時給1,100円(土曜1,200円)

2児童館での中高生の居場所づくり事業補助

▶**場所:**児童館(Ⓐ平和台Ⓑ中村Ⓒ春日町Ⓓ南田中Ⓔ石神井台)▶**期間:**4月から6カ月以内▶**勤務日:**週1～2日▶**時間:**午後5時15分～7時15分▶**賃金:**時給1,300円(土曜1,400円)

歯科衛生士【臨時職員】

交通費は支給しません。▶**対象:**有資格者▶**内容:**歯科保健指導や歯科健診の補助など▶**場所:**保健相談所▶**勤務日:**月2～8日程度▶**時間:**午前8時30分～午後5時15分の間の4または8時間▶**賃金:**時給1,325円▶**採用予定数:**若干名(書類選考・面接)▶**申込:**履歴書(写真添付)を、2月18日(必着)までに持参または郵送で〒176-0012豊玉北5-15-19　豊玉保健相談所☎3992-1188

ネリマフレンド【登録制】

交通費は支給しません。▶**対象:**小中学生の教育相談に理解がある、または心理学を専攻している大学生・大学院生、教員を目指している方など▶**内容:**不登校児童・生徒を家庭訪問し、悩みの相談にのったり、話し相手をしたりするなど、学校生活復帰のための支援をする▶**期間:**原則6カ月以内▶**勤務日時:**原則週1日2時間程度▶**謝礼:**時給2,000円▶**申込:**履歴書(写真添付)を、2月25日㈪までに持参または郵送で〒176-8501区役所内教育指導課管理係(本庁舎12階)☎5984-5746

お休みします

〈練馬区立美術館☎3577-1821〉…2月13日㈬～16日㈯【展示作業のため】**〈光が丘区民センター☎5997-7718〉**…2月23日㈯【電気設備点検のため】　※地下鉄大江戸線光が丘駅連絡通路(1階A2・2階A3出入り口)は、午前8時～午後2時は利用できません。　※住民票の写し・印鑑登録証明書の自動交付機は、22日㈮午後7時～23日㈯は利用できません。▶**問合せ:**住民記録係☎5984-2796

講座・講演会

干し野菜のすすめ

▶**対象:**18歳以上の方▶**日時:**2月26日㈫午後1時～3時▶**場所:**春日町リサイクルセンター▶**内容:**ひと手間かけたうま味たっぷりの野菜を作る▶**定員:**12名(申込順)▶**材料費:**100円▶**持ち物:**エプロン、三角巾▶**申込:**電話で春日町リサイクルセンター☎3926-2501

省エネほっとく料理

▶**対象:**18歳以上の方▶**日時:**2月28日㈭午後6時～8時30分▶**場所:**関町リサイクルセンター▶**内容:**野菜たっぷりの洋風おでん、人参ライスなどを作る▶**定員:**18名(申込順)▶**材料費:**500円▶**持ち物:**エプロン、三角巾▶**申込:**電話で関町リサイクルセンター☎3594-5351

地域の対話が始まる まちマップづくり講座

▶**日時:**3月2日㈯午後2時～5時▶**場所:**南大泉地域集会所▶**内容:**まちの魅力を探し、人にやさしい地図作りを学ぶ▶**定員:**30名(申込順)▶**申込:**電話またはファクス、電子メールで①講座名②住所③氏名④電話番号を、2月25日㈪までに練馬まちづくりセンター☎3993-5451 FAX3993-8070・電子メールud-hiroba@nerimachi.jp

地域の仲間づくりのヒント ～いきいき地域活動講座

▶**対象:**地域活動をしたい方や、町会・自治会などで活動している方▶**日時:**2月28日㈭午後1時30分～4時30分▶**場所:**勤労福祉会館▶**内容:**地域コミュニティ活性化の具体策やアイデアなどについて、講義やワークショップ形式で学ぶ▶**講師:**㈱エンパブリック代表取締役／広石拓司▶**定員:**30名(申込順)▶**申込:**2月22日㈮までに電話で地域コミュニティ支援係☎5984-1039

講習会「やさしい日本語でいってみよう！」

▶**日時:**2月25日㈪午後2時～5時▶**場所:**練馬区職員研修所(豊玉北5-27-2)▶**内容:**外国人などとコミュニケーションを取る際に利用できる、わかりやすい日本語の使い方を学ぶ▶**講師:**亜細亜大学講師／中山眞理子▶**定員:**80名(申込順)▶**申込:**電話で事業推進係☎5984-1523

いすの張り替え体験講習会

▶**対象:**18歳以上の方▶**日時:**Ⓐ2月24日㈰Ⓑ3月24日㈰　いずれも午前10時～正午・午後1時30分～3時30分の2回▶**場所:**関町リサイクルセンター▶**定員:**各3名(申込順)▶**持ち物:**いす、張り替え用の布▶**申込:**電話で関町リサイクルセンター☎3594-5351　※いすの種類により張り替えできない場合があります。※材料費実費。

消費者教室「65歳からの資産運用」

▶**日時:**3月1日㈮午後1時30分～3時30分▶**場所:**石神井公園区民交流センター▶**内容:**講義▶**講師:**ファイナンシャルプランナー／平賀初恵▶**定員:**50名(申込順)▶**申込:**2月28日㈭までに電話で消費生活係☎5910-3089　※保育室(1歳以上の未就学児対象)を利用したい方は、2月21日㈭までに併せて申し込んでください。

さがしてみよう！ ～動きはじめた草木や虫たち

▶**日時:**3月3日㈰午前10時～正午▶**場所:**花とみどりの相談所周辺の公園▶**内容:**樹木の芽吹きや早春の野草、昆虫などを観察する▶**講師:**日本自然保護協会自然観察指導員／川上典子▶**定員:**30名(申込順)▶**申込:**電話で花とみどりの相談所☎3976-9402

公園樹木の不思議な話

▶**日時:**3月9日㈯午前10時～正午▶**場所:**花とみどりの相談所など▶**内容:**周辺の樹木を観察する▶**講師:**樹木生態研究会代表理事／堀大才▶**定員:**20名(抽選)▶**申込:**往復ハガキに①講座名②住所③氏名(ふりがな)④電話番号を記入の上、2月20日(必着)までに〒179-0072光が丘5-2-6花とみどりの相談所☎3976-9402

区民のひろば

※この欄は、区民の方の自主的なサークル活動などを紹介しています。区の事業ではありませんので、内容などの確認は当事者間でお願いします。
※記事中の会場は主催者が利用を予定しているものです。
▶問合せ:広報係☎5984-2690

個人情報が含まれているため、「区民のひろば」(サークル紹介)については、削除してあります。

休日急患診療所　☆必ず健康保険証をお持ちください。往診はしません。(予約はいりません)

小児科　◆練馬区夜間救急こどもクリニック(豊玉北6-12-1 区役所東庁舎2階)☎3994-2238　※小児科専門医が、診療にあたります。受付時間:平日午後8時～10時30分、土曜午後6時～9時30分、日曜・祝休日午前10時～11時30分、午後1時～4時30分、午後6時～9時30分

リードオルガンの音色を聞こう

昭和初期に製造され、石神井西尋常小(現在の石神井西小)で使用された足踏みオルガン(＝**写真**。区登録文化財)の演奏会を開催します。　※事前の申し込みは不要です。▶**日時:**2月24日㈰Ⓐ午後1時30分～2時Ⓑ午後3時～3時30分▶**場所・問合せ:**石神井公園ふるさと文化館☎3996-4060

資料展「牧野富太郎の植物標本」

場所・問合せ　牧野記念庭園記念館(牧野記念庭園内)☎6904-6403

▶**日時:**2月16日㈯～3月31日㈰午前9時～午後5時※火曜休館。▶**内容:**世界的な植物学者・牧野富太郎博士(＝**写真**)の当時の採集活動と標本作製の様子を、写真と標本で紹介します。

〈学芸員によるギャラリートーク〉

▶**日時:**3月30日㈯午後2時30分～2時50分▶**申込:**当日会場受け付け

練馬区アニメPR展

ジャパンアニメーション発祥の地である練馬区のアニメーションの歴史やアニメ関連事業について、映像を交えて紹介します。また、練馬区公式アニメキャラクター「ねり丸」の紹介展示や短編アニメの上映も行います。▶**日時:**2月21日㈭～3月1日㈮午前9時～午後8時(1日は午後5時まで)　※2月23日㈯・24日㈰は映像の上映はありません。▶**場所:**区役所アトリウム

〈ねり丸グッズなどを販売〉

▶**日時:**3月1日㈮午前11時30分～午後1時▶**場所:**区役所アトリウム

◎**問合せ:**アニメ産業振興係☎5984-1276

練馬区公式アニメキャラクター「ねり丸」©練馬区

2/17㈰～4/7㈰

練馬区立美術館 NERIMA ART MUSEUM

超然孤独の風流遊戯 小林猶治郎(なおじろう)展／富田有紀子展

「こんなにいきて　きまりがわるい」が口癖だったという小林猶治郎(明治30年～平成2年)は、肺の疾患で25歳までの命と宣告されながら、医師の言葉に反して93歳まで区内で絵を描き続けました。本展ではひょうひょうと画家人生を歩んだ猶治郎の油彩画約80点を展示し、その画業を紹介します。併せて、猶治郎の孫娘にあたる気鋭の画家・富田有紀子(昭和33年～)の作品約100点を展示します。

▶**会期:**2月17日㈰～4月7日㈰午前10時～午後6時(入館は午後5時30分まで)※月曜休館。▶**観覧料:**一般500円、高校・大学生と65～74歳の方300円、中学生以下と75歳以上の方無料　※その他割引制度あり。

小林猶治郎「擡頭(たいとう)」昭和4年(1929年)91㎝×117㎝　栃木県立美術館所蔵

富田有紀子「No.424」平成14年(2002年)130.3㎝×80.3㎝　個人蔵

■会期中のイベント

ⒶⒷは当日の観覧券が、Ⓒは観覧券の半券が必要です。▶**申込:**ⒶⒷ当日会場受け付けⒸ往復ハガキまたは電子メールで①講座名②参加者全員(2名まで)の住所・氏名(ふりがな)・年齢・電話番号を、2月28日(必着)までに練馬区立美術館へ

Ⓐ学芸員によるギャラリートーク

▶**日時:**2月23日～4月6日の毎土曜午後3時から　※3月2日㈯・30日㈯はゲストに富田有紀子氏を迎えます。

Ⓑ記念ジャズコンサート

▶**日時:**3月17日㈰午後3時から▶**出演:**ピアニスト／青木裕子ほか

Ⓒ美術館・貫井図書館共同の催し「声優・銀河万丈氏による読み語り」

▶**対象:**中学生以上の方▶**日時:**3月31日㈰午後3時～4時30分▶**内容:**重松清『さくら地蔵』など▶**定員:**70名(抽選)

場所・問合せ　練馬区立美術館(〒176-0021 貫井1-36-16)☎3577-1821
電子メール museum@city.nerima.tokyo.jp

土支田農業公園

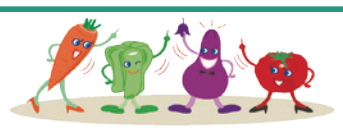

農業教室受講生募集

申し込みは2/21㈭まで

土支田農業公園は、野菜作りを通して自然と触れ合い、農文化に親しめる公園です。今回、農業指導員の指導の下、野菜作りを体験する農業教室の受講生を募集します。野菜作りを始めてみたい方、もっと上手に野菜を作りたい方、農業教室で楽しく学びませんか。

▶**問合せ:**花とみどりの相談所☎3976-9402

■教室の内容

●**野菜作り**…園内の体験農場で農業指導員の指導の下、決められた8種類の野菜を作ります。個人の区画は約5.6㎡です。種まきなどは土曜または日曜に行い、日常の手入れや収穫は自由に来園して行います。また、共同の畑では、個人の区画では作らない野菜を作り、全員で収穫を楽しみます。

●**練馬の農文化体験**…昔の農機具を使った麦の脱穀やうどん作りなどを体験します。

●**収穫祭など**…畑で採れた野菜を使った収穫祭など、楽しい行事があります。

■申し込みは2/21㈭まで

▶**対象:**区内在住で、週1回以上の来園と、土曜または日曜に開催する農業教室への参加ができる方(家族での参加も可)　※今年度に受講した方、過去に2回以上受講した方はご遠慮ください。▶**期間:**4月1日㈪～来年1月31日㈮▶**定員:**100世帯(抽選)▶**費用:**10カ月3,000円　※野菜の種と苗代などは実費(共同購入)です。肥料は各自で用意してください。▶**申込:**往復ハガキに①農業教室②代表者の住所・氏名(ふりがな)・電話番号を記入の上、2月21日(必着)までに〒179-0072光が丘5-2-6　花とみどりの相談所　※申し込みは1世帯につき1通までです。他人名義での申し込みや、2通以上申し込んだ場合は無効です。　※2月24日㈰午後2時から花とみどりの相談所で公開抽選を行い、結果は申込者全員に通知します。

案内図

土支田農業公園

▶**交通:**西武バス・国際興業バスで「土支田二丁目」下車徒歩7分、または「土支田地蔵」下車徒歩5分、みどりバス保谷ルートで「土支田地域集会所」下車徒歩10分　※車での来園はご遠慮ください。