

ねりま 区報

1/1

平成 25 年 (2013 年) 第 1634 号
毎月 1 日・11 日・21 日発行

発行/練馬区 編集/広聴広報課広報係
〒176-8501 豊玉北6-12-1

☎3993-1111 (代表) FAX 3993-1194
(夜間・休日) ☎3993-1101

<http://www.city.nerima.tokyo.jp/>

お囃子の演奏が
ケーブルテレビ・区ホーム
ページでご覧になれます
お囃子の音色や雰囲気をお楽しみください。

- 練馬区情報番組ねりまほっとライン (1月1日～15日放送分)
毎日午前9時・正午・午後8時の3回、ケーブルテレビ・ジェイコム東京で放送しています。
▶ 問合せ: 広聴広報課報道係 ☎5984-2693
- 練馬区ホームページ「ねりま動画」
▶ 問合せ: 広聴広報課庶務係 ☎5984-2694

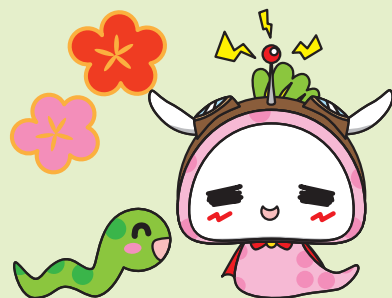

練馬区公式アニメキャラクター「ねり丸」© 練馬区



練馬に息づく 伝統の祭囃子

石神井町囃子連によるお囃子(はやし)の演奏。笛、太鼓、鉦(かね)が息をぴったりと合わせて奏でるベテランの技が披露されました(氷川神社にて)

2・3面に特集



練馬区長
志村豊志郎

区民の皆さまには、すがすがしい新春を健やかに迎えるのにと、お慶び申し上げます。

練馬区では、基本構想に掲げる「ともに築き 未来へつなぐ 人とみどりが輝く わがまち練馬」の実現を目指して、長期計画事業を着実に推進しております。

さらに、東日本大震災の教訓も踏まえ、地域における人と人

とのつながりがより一層豊かで強力なものとなるよう、区民の皆さまの地域活動への支援の充実に努めてまいります。

本年も、区民の皆さまと手を携えながら、地域コミュニティの活性化や災害に強いまちづくり、医療環境の整備、子育て支援・高齢者福祉の充実などの重要課題に、全力で取り組んでまいります。

区民の皆さまには、変わらぬご協力をお願い申し上げますとともに、希望に満ちた幸多き一年となりますよう心からお祈りいたします。新年のご挨拶といたします。



あけまして
おめでとう
ございます



練馬区議会議長
藤井たかし

区議会を代表して、謹んで新年のご挨拶を申し上げます。

本年が区民の皆さまにとって、幸多い輝かしい年となりますよう、心からお祈り申し上げます。

昨年は、ロンドンでオリンピックとパラリンピックが開催され、選手が東日本大震災からの復興を応援するなど、未曾有

の災害から立ち直ることが国民全体の願いとなった年でした。

練馬区では、被災地への職員の長期派遣や、がれきの処理に協力し、この経験を踏まえて震災対策を充実しました。

区議会といたしましては、本年も、今日的な課題に迅速・的確に対応し、区民の皆さまが安心して活力ある生活をおくられることを第一に、真剣かつ活発な議論を通じて、より一層の区民福祉の向上に全力を注いでいく決意です。区民の皆さまの区議会への変わらぬご支援をお願いいたします。

中村囃子連



女性中心の囃子連

山本美智子さんは、小学校の周年行事をきっかけに、子どもたちとPTAのお母さんを誘い、地元の囃子連に加入しました。以来、祭囃子に魅せられて20年以上、女性が中心となって活動しています。



代表を務める山本美智子さん



他の団体と協調し、伝統の中間を残す



代表を務める桜井健一さん(左)と一番のベテランの田中喜平さん

明治4年に前身となる関町囃子連の若衆が、井草にあった囃子連に習いに行ったのが起こりです。田淵流中間に属する団体は少なく、お囃子大会では同じ中間の谷原囃子保存会と共演するなど、中間の伝統を受け継ぐ活動を活発に行っています。

関町囃子保存会



春日町囃子連



長谷川義一さん(左)から獅子舞の稽古を受ける根本陸樹君(高校3年生)



お囃子で笛の魅力を知り、中学校の部活でもフルートをやっているという杉原未樹さん

「小学2年生の時、お囃子をやるお兄ちゃんの姿を見て、カッコいいと思ったのがきっかけで始めました。確かに笛は難しいけれど、その分楽しいこともたくさんありますから、お囃子を引張っていきけるように高校生になっても続けていきたいです」

篠田さんはそんな小中学生の成長を見て、地域の伝統が確かに新しい世代へ受け継がれていることを実感するといいます。

「小学2年生の時、お囃子をやるお兄ちゃんの姿を見て、カッコいいと思ったのがきっかけで始めました。確かに笛は難しいけれど、その分楽しいこともたくさんありますから、お囃子を引張っていきけるように高校生になっても続けていきたいです」

お囃子といえば、笛と太鼓と鉦(かね)。太鼓と鉦はリズムを取ればそれなりの形になりますが、鉦は音を出すだけでも大変です。しかも、お囃子をリードする役割だけに難易度が高く、なかなか後進が育たないそうです。

受け継がれる伝統文化



小中学生に練馬の歴史も教えるために、再勉強中という篠田真二さん

「小中学生が多いのが特徴で、練習はいつも和気あいあいとしており、活気にあふれていますよ」



問合せ: 広報係 ☎5984-2690

練馬に息づく伝統の祭囃子 伝統を新たな世代へ



Table with 5 columns: 流派 (Style), 団体名 (Group Name), 活動場所 (Activity Location), 主な活動 (Main Activity), 問合せ (Contact). Lists various bachi groups in Nerima and their details.

郷土芸能 ねりま座公演. Advertisement for a local performance featuring bachi and folk dance. Includes date, time, and contact info.

祭囃子キホン情報. Information about the basic structure and styles of bachi, including details about the three styles and the role of different instruments.

成人の日のつどい

1月14日(祝)午後1時から としまえん

新成人の皆さまの門出を祝う「成人の日のつどい」を開催します。

※案内状は、当日乗り物などに使用できるチケットとの引換証になります。忘れずにお持ちください。

▶対象:平成4年(1992年)4月2日~5年(1993年)4月1日に生まれた区内在住の方
※以前区内にお住まいだった方も参加できます。
▶日時:1月14日(祝)午後1時~2時30分
※受け付けは、午前11時30分から行います。
※式典に参加される方は午後1時までにて特設会場に入場してください。途中入

場はできません。 ※雪などで中止になる場合は、区ホームページの「催し・イベント情報」でお知らせします。
▶場所:としまえん ※来場の際は、電車・バスをご利用ください。
▶内容:式典、アトラクション、記念品の抽選会など
▶問合せ:育成支援係 ☎5984-1292



心に残る「成人の日のつどい」となるよう力を合わせて頑張っています!

成人の日のつどいは、公募で選ばれた新成人による実行委員が式典のアトラクションの企画・運営を行います。新成人の皆さまの心に残る式典となるよう、学校や仕事の合間に準備をしてきました。



練馬区公式アニメキャラクター「ねり丸」©練馬区

新成人にインタビュー!!



増田あかねさん

私は、これまで多くの人に見守られ、さまざまな経験をしてきました。その1つに、区のジュニアリーダー養成講習会で小中学生を指導する青少年リーダーを務めた経験があり、その活動をきっかけに今回の成人の日のつどいの企画にも携わることができました。

成人といってもまだ漠然としたイメージしかできませんが、これまでの経験を生かす世界が広がっていくという期待に満ちあふれています。今までお世話になった全ての人に感謝し、今後は社会に貢献できる人になることを目標に頑張ります。



滝沢航平さん

振り返ってみればあっという間だった、なんてことはよくあることで、いつの間にか20歳になったと感じています。さまざまな人に支えられてここまで来ることができ、家族、友人、恩師など、これからはお世話になった方に感謝の気持ちを込めて恩返しをしていこうと思います。

未来を見据えると不安になることはたくさんあります。しかし、ただ不安を感じるだけではなく、少しずつでも良くなるように前進し、誰もが安心して過ごせる未来をつくれるように努力していきます。

20歳になったら国民年金に加入しましょう

20歳になる誕生月に、「国民年金の加入届け」が送られます。必要事項を記入の上、区民事務所(練馬を除く)、出張所などに提出してください。保険料の支払いが困難な方や学生には、免除などの制度があります。▶問合せ:国民年金係 ☎5984-4561

1月の休日医療関係機関

必ず健康保険証をお持ちください。往診はしません。
▶問合せ:地域医療課 ☎5984-4673

●休日急患診療所

場所	受付時間
小児科 練馬区夜間救急こどもクリニック (豊玉北6-12-1 区役所東庁舎2階) ☎3994-2238 ※小児科専門医が、診療にあたります。	1日(祝)~4日(金)・日曜・祝休日の10:00~11:30・13:00~16:30・18:00~21:30 平日の20:00~22:30 土曜の18:00~21:30 ※予約はいりません。 ※混雑の状況により、受付・診療時間を変更する場合があります。
内科・小児科 練馬休日急患診療所 (豊玉北6-12-1 区役所東庁舎2階) ☎3994-2238	1日(祝)~4日(金)・日曜・祝休日の10:00~11:30・13:00~16:30・18:00~21:30 土曜の18:00~21:30 ※予約はいりません。 ※混雑の状況により、受付・診療時間を変更する場合があります。
石神井休日急患診療所 (石神井町3-30-26 石神井庁舎地下1階) ☎3996-3404	1日(祝)~3日(木)・日曜・祝休日の10:00~11:30・13:00~16:30 ※当日、事前に電話連絡の上、受付時間内に来所してください。
歯科 練馬歯科休日急患診療所 (豊玉北6-12-1 区役所東庁舎3階) ☎3993-9956	1日(祝)~3日(木)・日曜・祝休日の10:00~11:30・13:00~16:30 ※当日、事前に電話連絡の上、受付時間内に来所してください。
石神井歯科休日急患診療所 (石神井町3-30-26 石神井庁舎地下1階) ☎3996-3424	1日(祝)~3日(木)・日曜・祝休日の10:00~11:30・13:00~16:30 ※当日、事前に電話連絡の上、受付時間内に来所してください。

●テレホンサービス

- 東京消防庁救急相談センター「救急車を呼ぶべきか迷ったら…」
携帯電話など ☎#7119
ダイヤル回線 ☎3212-2323
- 東京消防庁救急病院案内
練馬消防署 ☎3994-0119
光が丘消防署 ☎5997-0119
石神井消防署 ☎3995-0119
- 東京都保健医療情報センター(医療機関案内ひまわり)
☎5272-0303(毎日24時間自動応答)
- 東京都小児救急電話相談(保健師・小児科医師などが対応します)
携帯電話など ☎#8000
ダイヤル回線 ☎5285-8898
▶受付時間:平日の午後5時~10時
土・日曜・祝休日・年末年始の午前9時~午後5時

●休日診療当番医療機関

急病者の応急診療を行います。当日、事前に電話で連絡してください。

▶診療時間:1月1日(祝)~3日(木)・日曜・祝休日の午前9時~午後5時

栗林胃腸科外科(石神井町7-14-5)	☎3904-3215
久保田産婦人科病院(東大泉3-29-10)	☎3922-0262
大泉生協病院(東大泉6-3-3)	☎5387-3111
川満外科(東大泉6-34-46)	☎3922-2912
田中脳神経外科病院(関町南3-9-23)	☎3920-6263
島村記念病院(関町北2-4-1)	☎3928-0071

●休日診療当番歯科医院

当日、事前に電話で連絡してください。

▶診療時間:午前9時~午後5時

1日(祝) 福田歯科クリニック(羽沢1-7-7)	☎3993-8901
2日(水) 杉田歯科医院(下石神井1-7-9)	☎3995-0733
3日(木) やもと歯科医院(田柄5-27-11)	☎3999-8818

●休日当番薬局

▶受付時間:午前10時~午後5時

1日(祝)	プラザ薬局練馬店(旭丘1-20-7)	☎6909-0701
	日の丸薬局(貫井2-5-5)	☎3990-5397
	光が丘調剤薬局本店(光が丘5-1-1)	☎3976-7511
	アイセイ薬局東大泉店(東大泉6-34-47)	☎5947-7158
2日(水)	武蔵堂ファーマシー薬局(旭丘1-76-3)	☎3951-0861
	日の丸薬局(貫井2-5-5)	☎3990-5397
	リヴィン光が丘調剤薬局(光が丘5-1-1)	☎3976-0165
	大泉学園薬局(東大泉3-18-4)	☎5933-1089
3日(木)	桜台薬局(桜台1-5-9)	☎3557-0017
	みとよ堂薬局(中村1-6-15)	☎3970-9839
	ダイエー光が丘調剤薬局(光が丘5-1-1)	☎3976-3821
	アイン薬局練馬店(高野台3-11-12-1階)	☎5910-6020

●休日診療当番接骨院

認め印を必ずお持ちください。

▶施術時間:午前9時~午後5時

1日(祝)	コマツモ接骨院(豊玉上1-8-2)	☎3991-1231
	村瀬接骨院(大泉町1-3-6)	☎3922-7705
	浅木接骨院(西大泉2-16-26)	☎3923-1686
2日(水)	はづき接骨院(桜台2-17-16)	☎3948-6230
	ニレ接骨院(田柄2-19-29)	☎3975-7856
	武林接骨院(上石神井4-1-6)	☎3920-7007
3日(木)	弥富接骨院(旭丘1-13-9)	☎3952-5450
	おおで整骨院(田柄1-26-11)	☎3939-7535
	小池接骨院(西大泉1-33-4)	☎3923-3044
6日(日)	樽本接骨院(豊玉中4-13-21)	☎3948-8586
	大幸接骨院(旭町1-15-11)	☎5997-3232
	原接骨院(石神井台6-19-3)	☎3924-1145
13日(日)	山口接骨院(北町2-34-3)	☎3550-7505
	たちのべ接骨院(春日町3-3-2)	☎3970-9993
	学園通り整骨院(大泉学園町4-23-8)	☎5387-3560
14日(祝)	三晴接骨院(小竹町2-8-8)	☎3958-4325
	マキノ接骨院(練馬4-26-11)	☎5999-3776
	学園通り整骨院(大泉学園町4-23-8)	☎5387-3560
20日(日)	フジタ接骨院(平和台1-39-14)	☎3550-7737
	紅の葉整骨院(石神井町3-19-14)	☎6763-3022
	関町整骨院(関町北2-4-4)	☎3920-3997
27日(日)	あおい接骨院(北町2-25-11)	☎3550-3250
	かんとう接骨院(貫井4-14-24)	☎3926-4410
	みさと接骨院(上石神井1-16-6)	☎3929-0801