この背景の管内図の著作権は練馬区が有しています。

「この地図の内容に当たっては、国土地理院長の承認を得て、同院発行の基盤地図情報を使用した。」（承認番号　平29情使、第292号）

# 地域防犯防火連携組織 設立状況
# （令和３年11月末現在）

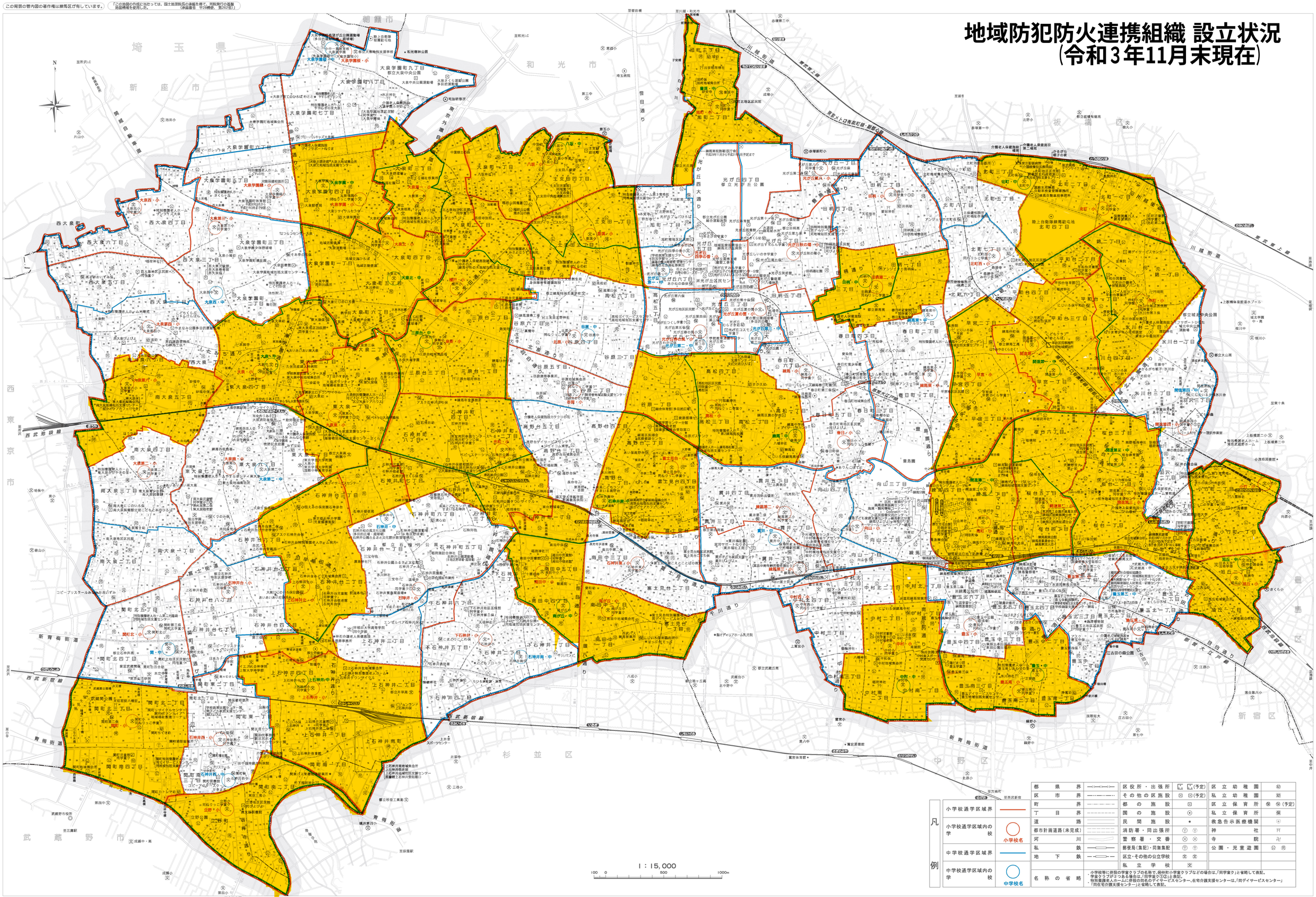
埼玉県
新座市
朝霞市
和光市
板橋区
豊島区
新宿区
中野区
杉並区
武蔵野市
西東京市
練馬区
大泉学園町八丁目
大泉学園町七丁目
大泉学園町六丁目
大泉学園町五丁目
大泉学園町四丁目
大泉学園町三丁目
大泉学園町二丁目
大泉学園町一丁目
大泉学園町九丁目
大泉町一丁目
大泉町二丁目
大泉町三丁目
大泉町四丁目
大泉町五丁目
大泉町六丁目
西大泉町
西大泉一丁目
西大泉二丁目
西大泉三丁目
西大泉四丁目
西大泉五丁目
西大泉六丁目
南大泉一丁目
南大泉二丁目
南大泉三丁目
南大泉四丁目
南大泉五丁目
南大泉六丁目
東大泉一丁目
東大泉二丁目
東大泉三丁目
東大泉四丁目
東大泉五丁目
東大泉六丁目
東大泉七丁目
光が丘四丁目
光が丘五丁目
光が丘六丁目
光が丘七丁目
光が丘八丁目
光が丘一丁目
光が丘二丁目
光が丘三丁目
光が丘西大通り
光が丘公園
旭町一丁目
旭町二丁目
旭町三丁目
田柄一丁目
田柄二丁目
田柄三丁目
田柄四丁目
田柄五丁目
田柄六丁目
北町一丁目
北町二丁目
北町三丁目
北町四丁目
北町五丁目
北町六丁目
北町七丁目
北町八丁目
練馬一丁目
練馬二丁目
練馬三丁目
練馬四丁目
練馬五丁目
練馬六丁目
練馬七丁目
練馬八丁目
練馬九丁目
練馬十丁目
練馬十一丁目
練馬十二丁目
練馬十三丁目
練馬十四丁目
練馬十五丁目
練馬十六丁目
練馬十七丁目
練馬十八丁目
練馬十九丁目
練馬二十丁目
練馬二十一丁目
練馬二十二丁目
練馬二十三丁目
練馬二十四丁目
練馬二十五丁目
練馬二十六丁目
練馬二十七丁目
練馬二十八丁目
練馬二十九丁目
練馬三十丁目
練馬三十一丁目
練馬三十二丁目
練馬三十三丁目
練馬三十四丁目
練馬三十五丁目
練馬三十六丁目
練馬三十七丁目
練馬三十八丁目
練馬三十九丁目
練馬四十丁目
練馬四十一丁目
練馬四十二丁目
練馬四十三丁目
練馬四十四丁目
練馬四十五丁目
練馬四十六丁目
練馬四十七丁目
練馬四十八丁目
練馬四十九丁目
練馬五十丁目
練馬五十一丁目
練馬五十二丁目
練馬五十三丁目
練馬五十四丁目
練馬五十五丁目
練馬五十六丁目
練馬五十七丁目
練馬五十八丁目
練馬五十九丁目
練馬六十丁目
練馬六十一丁目
練馬六十二丁目
練馬六十三丁目
練馬六十四丁目
練馬六十五丁目
練馬六十六丁目
練馬六十七丁目
練馬六十八丁目
練馬六十九丁目
練馬七十丁目
練馬七十一丁目
練馬七十二丁目
練馬七十三丁目
練馬七十四丁目
練馬七十五丁目
練馬七十六丁目
練馬七十七丁目
練馬七十八丁目
練馬七十九丁目
練馬八十丁目
練馬八十一丁目
練馬八十二丁目
練馬八十三丁目
練馬八十四丁目
練馬八十五丁目
練馬八十六丁目
練馬八十七丁目
練馬八十八丁目
練馬八十九丁目
練馬九十丁目
練馬九十一丁目
練馬九十二丁目
練馬九十三丁目
練馬九十四丁目
練馬九十五丁目
練馬九十六丁目
練馬九十七丁目
練馬九十八丁目
練馬九十九丁目
練馬百十丁目
練馬百十一丁目
練馬百十二丁目
練馬百十三丁目
練馬百十四丁目
練馬百十五丁目
練馬百十六丁目
練馬百十七丁目
練馬百十八丁目
練馬百十九丁目
練馬百二十丁目
練馬百二十一丁目
練馬百二十二丁目
練馬百二十三丁目
練馬百二十四丁目
練馬百二十五丁目
練馬百二十六丁目
練馬百二十七丁目
練馬百二十八丁目
練馬百二十九丁目
練馬百三十丁目
練馬百三十一丁目
練馬百三十二丁目
練馬百三十三丁目
練馬百三十四丁目
練馬百三十五丁目
練馬百三十六丁目
練馬百三十七丁目
練馬百三十八丁目
練馬百三十九丁目
練馬百四十丁目
練馬百四十一丁目
練馬百四十二丁目
練馬百四十三丁目
練馬百四十四丁目
練馬百四十五丁目
練馬百四十六丁目
練馬百四十七丁目
練馬百四十八丁目
練馬百四十九丁目
練馬百五十丁目
練馬百五十一丁目
練馬百五十二丁目
練馬百五十三丁目
練馬百五十四丁目
練馬百五十五丁目
練馬百五十六丁目
練馬百五十七丁目
練馬百五十八丁目
練馬百五十九丁目
練馬百六十丁目
練馬百六十一丁目
練馬百六十二丁目
練馬百六十三丁目
練馬百六十四丁目
練馬百六十五丁目
練馬百六十六丁目
練馬百六十七丁目
練馬百六十八丁目
練馬百六十九丁目
練馬百七十丁目
練馬百七十一丁目
練馬百七十二丁目
練馬百七十三丁目
練馬百七十四丁目
練馬百七十五丁目
練馬百七十六丁目
練馬百七十七丁目
練馬百七十八丁目
練馬百七十九丁目
練馬百八十丁目
練馬百八十一丁目
練馬百八十二丁目
練馬百八十三丁目
練馬百八十四丁目
練馬百八十五丁目
練馬百八十六丁目
練馬百八十七丁目
練馬百八十八丁目
練馬百八十九丁目
練馬百九十丁目
練馬百九十一丁目
練馬百九十二丁目
練馬百九十三丁目
練馬百九十四丁目
練馬百九十五丁目
練馬百九十六丁目
練馬百九十七丁目
練馬百九十八丁目
練馬百九十九丁目
練馬二百十丁目
練馬二百十一丁目
練馬二百十二丁目
練馬二百十三丁目
練馬二百十四丁目
練馬二百十五丁目
練馬二百十六丁目
練馬二百十七丁目
練馬二百十八丁目
練馬二百十九丁目
練馬二百二十丁目
練馬二百二十一丁目
練馬二百二十二丁目
練馬二百二十三丁目
練馬二百二十四丁目
練馬二百二十五丁目
練馬二百二十六丁目
練馬二百二十七丁目
練馬二百二十八丁目
練馬二百二十九丁目
練馬二百三十丁目
練馬二百三十一丁目
練馬二百三十二丁目
練馬二百三十三丁目
練馬二百三十四丁目
練馬二百三十五丁目
練馬二百三十六丁目
練馬二百三十七丁目
練馬二百三十八丁目
練馬二百三十九丁目
練馬二百四十丁目
練馬二百四十一丁目
練馬二百四十二丁目
練馬二百四十三丁目
練馬二百四十四丁目
練馬二百四十五丁目
練馬二百四十六丁目
練馬二百四十七丁目
練馬二百四十八丁目
練馬二百四十九丁目
練馬二百五十丁目
練馬二百五十一丁目
練馬二百五十二丁目
練馬二百五十三丁目
練馬二百五十四丁目
練馬二百五十五丁目
練馬二百五十六丁目
練馬二百五十七丁目
練馬二百五十八丁目
練馬二百五十九丁目
練馬二百六十丁目
練馬二百六十一丁目
練馬二百六十二丁目
練馬二百六十三丁目
練馬二百六十四丁目
練馬二百六十五丁目
練馬二百六十六丁目
練馬二百六十七丁目
練馬二百六十八丁目
練馬二百六十九丁目
練馬二百七十丁目
練馬二百七十一丁目
練馬二百七十二丁目
練馬二百七十三丁目
練馬二百七十四丁目
練馬二百七十五丁目
練馬二百七十六丁目
練馬二百七十七丁目
練馬二百七十八丁目
練馬二百七十九丁目
練馬二百八十丁目
練馬二百八十一丁目
練馬二百八十二丁目
練馬二百八十三丁目
練馬二百八十四丁目
練馬二百八十五丁目
練馬二百八十六丁目
練馬二百八十七丁目
練馬二百八十八丁目
練馬二百八十九丁目
練馬二百九十丁目
練馬二百九十一丁目
練馬二百九十二丁目
練馬二百九十三丁目
練馬二百九十四丁目
練馬二百九十五丁目
練馬二百九十六丁目
練馬二百九十七丁目
練馬二百九十八丁目
練馬二百九十九丁目
練馬三百十丁目
練馬三百十一丁目
練馬三百十二丁目
練馬三百十三丁目
練馬三百十四丁目
練馬三百十五丁目
練馬三百十六丁目
練馬三百十七丁目
練馬三百十八丁目
練馬三百十九丁目
練馬三百二十丁目
練馬三百二十一丁目
練馬三百二十二丁目
練馬三百二十三丁目
練馬三百二十四丁目
練馬三百二十五丁目
練馬三百二十六丁目
練馬三百二十七丁目
練馬三百二十八丁目
練馬三百二十九丁目
練馬三百三十丁目
練馬三百三十一丁目
練馬三百三十二丁目
練馬三百三十三丁目
練馬三百三十四丁目
練馬三百三十五丁目
練馬三百三十六丁目
練馬三百三十七丁目
練馬三百三十八丁目
練馬三百三十九丁目
練馬四百十丁目
練馬四百十一丁目
練馬四百十二丁目
練馬四百十三丁目
練馬四百十四丁目
練馬四百十五丁目
練馬四百十六丁目
練馬四百十七丁目
練馬四百十八丁目
練馬四百十九丁目
練馬四百二十丁目
練馬四百二十一丁目
練馬四百二十二丁目
練馬四百二十三丁目
練馬四百二十四丁目
練馬四百二十五丁目
練馬四百二十六丁目
練馬四百二十七丁目
練馬四百二十八丁目
練馬四百二十九丁目
練馬四百三十丁目
練馬四百三十一丁目
練馬四百三十二丁目
練馬四百三十三丁目
練馬四百三十四丁目
練馬四百三十五丁目
練馬四百三十六丁目
練馬四百三十七丁目
練馬四百三十八丁目
練馬四百三十九丁目
練馬四百四十丁目
練馬四百四十一丁目
練馬四百四十二丁目
練馬四百四十三丁目
練馬四百四十四丁目
練馬四百四十五丁目
練馬四百四十六丁目
練馬四百四十七丁目
練馬四百四十八丁目
練馬四百四十九丁目
練馬五百十丁目
練馬五百十一丁目
練馬五百十二丁目
練馬五百十三丁目
練馬五百十四丁目
練馬五百十五丁目
練馬五百十六丁目
練馬五百十七丁目
練馬五百十八丁目
練馬五百十九丁目
練馬五百二十丁目
練馬五百二十一丁目
練馬五百二十二丁目
練馬五百二十三丁目
練馬五百二十四丁目
練馬五百二十五丁目
練馬五百二十六丁目
練馬五百二十七丁目
練馬五百二十八丁目
練馬五百二十九丁目
練馬五百三十丁目
練馬五百三十一丁目
練馬五百三十二丁目
練馬五百三十三丁目
練馬五百三十四丁目
練馬五百三十五丁目
練馬五百三十六丁目
練馬五百三十七丁目
練馬五百三十八丁目
練馬五百三十九丁目
練馬六百十丁目
練馬六百十一丁目
練馬六百十二丁目
練馬六百十三丁目
練馬六百十四丁目
練馬六百十五丁目
練馬六百十六丁目
練馬六百十七丁目
練馬六百十八丁目
練馬六百十九丁目
練馬六百二十丁目
練馬六百二十一丁目
練馬六百二十二丁目
練馬六百二十三丁目
練馬六百二十四丁目
練馬六百二十五丁目
練馬六百二十六丁目
練馬六百二十七丁目
練馬六百二十八丁目
練馬六百二十九丁目
練馬六百三十丁目
練馬六百三十一丁目
練馬六百三十二丁目
練馬六百三十三丁目
練馬六百三十四丁目
練馬六百三十五丁目
練馬六百三十六丁目
練馬六百三十七丁目
練馬六百三十八丁目
練馬六百三十九丁目
練馬七百十丁目
練馬七百十一丁目
練馬七百十二丁目
練馬七百十三丁目
練馬七百十四丁目
練馬七百十五丁目
練馬七百十六丁目
練馬七百十七丁目
練馬七百十八丁目
練馬七百十九丁目
練馬七百二十丁目
練馬七百二十一丁目
練馬七百二十二丁目
練馬七百二十三丁目
練馬七百二十四丁目
練馬七百二十五丁目
練馬七百二十六丁目
練馬七百二十七丁目
練馬七百二十八丁目
練馬七百二十九丁目
練馬七百三十丁目
練馬七百三十一丁目
練馬七百三十二丁目
練馬七百三十三丁目
練馬七百三十四丁目
練馬七百三十五丁目
練馬七百三十六丁目
練馬七百三十七丁目
練馬七百三十八丁目
練馬七百三十九丁目
練馬八百十丁目
練馬八百十一丁目
練馬八百十二丁目
練馬八百十三丁目
練馬八百十四丁目
練馬八百十五丁目
練馬八百十六丁目
練馬八百十七丁目
練馬八百十八丁目
練馬八百十九丁目
練馬八百二十丁目
練馬八百二十一丁目
練馬八百二十二丁目
練馬八百二十三丁目
練馬八百二十四丁目
練馬八百二十五丁目
練馬八百二十六丁目
練馬八百二十七丁目
練馬八百二十八丁目
練馬八百二十九丁目
練馬八百三十丁目
練馬八百三十一丁目
練馬八百三十二丁目
練馬八百三十三丁目
練馬八百三十四丁目
練馬八百三十五丁目
練馬八百三十六丁目
練馬八百三十七丁目
練馬八百三十八丁目
練馬八百三十九丁目
練馬九百十丁目
練馬九百十一丁目
練馬九百十二丁目
練馬九百十三丁目
練馬九百十四丁目
練馬九百十五丁目
練馬九百十六丁目
練馬九百十七丁目
練馬九百十八丁目
練馬九百十九丁目
練馬九百二十丁目
練馬九百二十一丁目
練馬九百二十二丁目
練馬九百二十三丁目
練馬九百二十四丁目
練馬九百二十五丁目
練馬九百二十六丁目
練馬九百二十七丁目
練馬九百二十八丁目
練馬九百二十九丁目
練馬九百三十丁目
練馬九百三十一丁目
練馬九百三十二丁目
練馬九百三十三丁目
練馬九百三十四丁目
練馬九百三十五丁目
練馬九百三十六丁目
練馬九百三十七丁目
練馬九百三十八丁目
練馬九百三十九丁目
練馬十百十丁目
練馬十百十一丁目
練馬十百十二丁目
練馬十百十三丁目
練馬十百十四丁目
練馬十百十五丁目
練馬十百十六丁目
練馬十百十七丁目
練馬十百十八丁目
練馬十百十九丁目
練馬十百二十丁目
練馬十百二十一丁目
練馬十百二十二丁目
練馬十百二十三丁目
練馬十百二十四丁目
練馬十百二十五丁目
練馬十百二十六丁目
練馬十百二十七丁目
練馬十百二十八丁目
練馬十百二十九丁目
練馬十百三十丁目
練馬十百三十一丁目
練馬十百三十二丁目
練馬十百三十三丁目
練馬十百三十四丁目
練馬十百三十五丁目
練馬十百三十六丁目
練馬十百三十七丁目
練馬十百三十八丁目
練馬十百三十九丁目
練馬十百四十丁目
練馬十百四十一丁目
練馬十百四十二丁目
練馬十百四十三丁目
練馬十百四十四丁目
練馬十百四十五丁目
練馬十百四十六丁目
練馬十百四十七丁目
練馬十百四十八丁目
練馬十百四十九丁目
練馬十百五十丁目
練馬十百五十一丁目
練馬十百五十二丁目
練馬十百五十三丁目
練馬十百五十四丁目
練馬十百五十五丁目
練馬十百五十六丁目
練馬十百五十七丁目
練馬十百五十八丁目
練馬十百五十九丁目
練馬十百六十丁目
練馬十百六十一丁目
練馬十百六十二丁目
練馬十百六十三丁目
練馬十百六十四丁目
練馬十百六十五丁目
練馬十百六十六丁目
練馬十百六十七丁目
練馬十百六十八丁目
練馬十百六十九丁目
練馬十百七十丁目
練馬十百七十一丁目
練馬十百七十二丁目
練馬十百七十三丁目
練馬十百七十四丁目
練馬十百七十五丁目
練馬十百七十六丁目
練馬十百七十七丁目
練馬十百七十八丁目
練馬十百七十九丁目
練馬十百八十丁目
練馬十百八十一丁目
練馬十百八十二丁目
練馬十百八十三丁目
練馬十百八十四丁目
練馬十百八十五丁目
練馬十百八十六丁目
練馬十百八十七丁目
練馬十百八十八丁目
練馬十百八十九丁目
練馬十百九十丁目
練馬十百九十一丁目
練馬十百九十二丁目
練馬十百九十三丁目
練馬十百九十四丁目
練馬十百九十五丁目
練馬十百九十六丁目
練馬十百九十七丁目
練馬十百九十八丁目
練馬十百九十九丁目
練馬二百十丁目
練馬二百十一丁目
練馬二百十二丁目
練馬二百十三丁目
練馬二百十四丁目
練馬二百十五丁目
練馬二百十六丁目
練馬二百十七丁目
練馬二百十八丁目
練馬二百十九丁目
練馬二百二十丁目
練馬二百二十一丁目
練馬二百二十二丁目
練馬二百二十三丁目
練馬二百二十四丁目
練馬二百二十五丁目
練馬二百二十六丁目
練馬二百二十七丁目
練馬二百二十八丁目
練馬二百二十九丁目
練馬二百三十丁目
練馬二百三十一丁目
練馬二百三十二丁目
練馬二百三十三丁目
練馬二百三十四丁目
練馬二百三十五丁目
練馬二百三十六丁目
練馬二百三十七丁目
練馬二百三十八丁目
練馬二百三十九丁目
練馬二百四十丁目
練馬二百四十一丁目
練馬二百四十二丁目
練馬二百四十三丁目
練馬二百四十四丁目
練馬二百四十五丁目
練馬二百四十六丁目
練馬二百四十七丁目
練馬二百四十八丁目
練馬二百四十九丁目
練馬二百五十丁目
練馬二百五十一丁目
練馬二百五十二丁目
練馬二百五十三丁目
練馬二百五十四丁目
練馬二百五十五丁目
練馬二百五十六丁目
練馬二百五十七丁目
練馬二百五十八丁目
練馬二百五十九丁目
練馬二百六十丁目
練馬二百六十一丁目
練馬二百六十二丁目
練馬二百六十三丁目
練馬二百六十四丁目
練馬二百六十五丁目
練馬二百六十六丁目
練馬二百六十七丁目
練馬二百六十八丁目
練馬二百六十九丁目
練馬二百七十丁目
練馬二百七十一丁目
練馬二百七十二丁目
練馬二百七十三丁目
練馬二百七十四丁目
練馬二百七十五丁目
練馬二百七十六丁目
練馬二百七十七丁目
練馬二百七十八丁目
練馬二百七十九丁目
練馬二百八十丁目
練馬二百八十一丁目
練馬二百八十二丁目
練馬二百八十三丁目
練馬二百八十四丁目
練馬二百八十五丁目
練馬二百八十六丁目
練馬二百八十七丁目
練馬二百八十八丁目
練馬二百八十九丁目
練馬二百九十丁目
練馬二百九十一丁目
練馬二百九十二丁目
練馬二百九十三丁目
練馬二百九十四丁目
練馬二百九十五丁目
練馬二百九十六丁目
練馬二百九十七丁目
練馬二百九十八丁目
練馬二百九十九丁目
練馬三百十丁目
練馬三百十一丁目
練馬三百十二丁目
練馬三百十三丁目
練馬三百十四丁目
練馬三百十五丁目
練馬三百十六丁目
練馬三百十七丁目
練馬三百十八丁目
練馬三百十九丁目
練馬三百二十丁目
練馬三百二十一丁目
練馬三百二十二丁目
練馬三百二十三丁目
練馬三百二十四丁目
練馬三百二十五丁目
練馬三百二十六丁目
練馬三百二十七丁目
練馬三百二十八丁目
練馬三百二十九丁目
練馬三百三十丁目
練馬三百三十一丁目
練馬三百三十二丁目
練馬三百三十三丁目
練馬三百三十四丁目
練馬三百三十五丁目
練馬三百三十六丁目
練馬三百三十七丁目
練馬三百三十八丁目
練馬三百三十九丁目
練馬四百十丁目
練馬四百十一丁目
練馬四百十二丁目
練馬四百十三丁目
練馬四百十四丁目
練馬四百十五丁目
練馬四百十六丁目
練馬四百十七丁目
練馬四百十八丁目
練馬四百十九丁目
練馬四百二十丁目
練馬四百二十一丁目
練馬四百二十二丁目
練馬四百二十三丁目
練馬四百二十四丁目
練馬四百二十五丁目
練馬四百二十六丁目
練馬四百二十七丁目
練馬四百二十八丁目
練馬四百二十九丁目
練馬四百三十丁目
練馬四百三十一丁目
練馬四百三十二丁目
練馬四百三十三丁目
練馬四百三十四丁目
練馬四百三十五丁目
練馬四百三十六丁目
練馬四百三十七丁目
練馬四百三十八丁目
練馬四百三十九丁目
練馬五百十丁目
練馬五百十一丁目
練馬五百十二丁目
練馬五百十三丁目
練馬五百十四丁目
練馬五百十五丁目
練馬五百十六丁目
練馬五百十七丁目
練馬五百十八丁目
練馬五百十九丁目
練馬五百二十丁目
練馬五百二十一丁目
練馬五百二十二丁目
練馬五百二十三丁目
練馬五百二十四丁目
練馬五百二十五丁目
練馬五百二十六丁目
練馬五百二十七丁目
練馬五百二十八丁目
練馬五百二十九丁目
練馬五百三十丁目
練馬五百三十一丁目
練馬五百三十二丁目
練馬五百三十三丁目
練馬五百三十四丁目
練馬五百三十五丁目
練馬五百三十六丁目
練馬五百三十七丁目
練馬五百三十八丁目
練馬五百三十九丁目
練馬六百十丁目
練馬六百十一丁目
練馬六百十二丁目
練馬六百十三丁目
練馬六百十四丁目
練馬六百十五丁目
練馬六百十六丁目
練馬六百十七丁目
練馬六百十八丁目
練馬六百十九丁目
練馬六百二十丁目
練馬六百二十一丁目
練馬六百二十二丁目
練馬六百二十三丁目
練馬六百二十四丁目
練馬六百二十五丁目
練馬六百二十六丁目
練馬六百二十七丁目
練馬六百二十八丁目
練馬六百二十九丁目
練馬六百三十丁目
練馬六百三十一丁目
練馬六百三十二丁目
練馬六百三十三丁目
練馬六百三十四丁目
練馬六百三十五丁目
練馬六百三十六丁目
練馬六百三十七丁目
練馬六百三十八丁目
練馬六百三十九丁目
練馬七百十丁目
練馬七百十一丁目
練馬七百十二丁目
練馬七百十三丁目
練馬七百十四丁目
練馬七百十五丁目
練馬七百十六丁目
練馬七百十七丁目
練馬七百十八丁目
練馬七百十九丁目
練馬七百二十丁目
練馬七百二十一丁目
練馬七百二十二丁目
練馬七百二十三丁目
練馬七百二十四丁目
練馬七百二十五丁目
練馬七百二十六丁目
練馬七百二十七丁目
練馬七百二十八丁目
練馬七百二十九丁目
練馬七百三十丁目
練馬七百三十一丁目
練馬七百三十二丁目
練馬七百三十三丁目
練馬七百三十四丁目
練馬七百三十五丁目
練馬七百三十六丁目
練馬七百三十七丁目
練馬七百三十八丁目
練馬七百三十九丁目
練馬八百十丁目
練馬八百十一丁目
練馬八百十二丁目
練馬八百十三丁目
練馬八百十四丁目
練馬八百十五丁目
練馬八百十六丁目
練馬八百十七丁目
練馬八百十八丁目
練馬八百十九丁目
練馬八百二十丁目
練馬八百二十一丁目
練馬八百二十二丁目
練馬八百二十三丁目
練馬八百二十四丁目
練馬八百二十五丁目
練馬八百二十六丁目
練馬八百二十七丁目
練馬八百二十八丁目
練馬八百二十九丁目
練馬八百三十丁目
練馬八百三十一丁目
練馬八百三十二丁目
練馬八百三十三丁目
練馬八百三十四丁目
練馬八百三十五丁目
練馬八百三十六丁目
練馬八百三十七丁目
練馬八百三十八丁目
練馬八百三十九丁目
練馬九百十丁目
練馬九百十一丁目
練馬九百十二丁目
練馬九百十三丁目
練馬九百十四丁目
練馬九百十五丁目
練馬九百十六丁目
練馬九百十七丁目
練馬九百十八丁目
練馬九百十九丁目
練馬九百二十丁目
練馬九百二十一丁目
練馬九百二十二丁目
練馬九百二十三丁目
練馬九百二十四丁目
練馬九百二十五丁目
練馬九百二十六丁目
練馬九百二十七丁目
練馬九百二十八丁目
練馬九百二十九丁目
練馬九百三十丁目
練馬九百三十一丁目
練馬九百三十二丁目
練馬九百三十三丁目
練馬九百三十四丁目
練馬九百三十五丁目
練馬九百三十六丁目
練馬九百三十七丁目
練馬九百三十八丁目
練馬九百三十九丁目
練馬十百十丁目
練馬十百十一丁目
練馬十百十二丁目
練馬十百十三丁目
練馬十百十四丁目
練馬十百十五丁目
練馬十百十六丁目
練馬十百十七丁目
練馬十百十八丁目
練馬十百十九丁目
練馬十百二十丁目
練馬十百二十一丁目
練馬十百二十二丁目
練馬十百二十三丁目
練馬十百二十四丁目
練馬十百二十五丁目
練馬十百二十六丁目
練馬十百二十七丁目
練馬十百二十八丁目
練馬十百二十九丁目
練馬十百三十丁目
練馬十百三十一丁目
練馬十百三十二丁目
練馬十百三十三丁目
練馬十百三十四丁目
練馬十百三十五丁目
練馬十百三十六丁目
練馬十百三十七丁目
練馬十百三十八丁目
練馬十百三十九丁目
練馬十百四十丁目
練馬十百四十一丁目
練馬十百四十二丁目
練馬十百四十三丁目
練馬十百四十四丁目
練馬十百四十五丁目
練馬十百四十六丁目
練馬十百四十七丁目
練馬十百四十八丁目
練馬十百四十九丁目
練馬十百五十丁目
練馬十百五十一丁目
練馬十百五十二丁目
練馬十百五十三丁目
練馬十百五十四丁目
練馬十百五十五丁目
練馬十百五十六丁目
練馬十百五十七丁目
練馬十百五十八丁目
練馬十百五十九丁目
練馬十百六十丁目
練馬十百六十一丁目
練馬十百六十二丁目
練馬十百六十三丁目
練馬十百六十四丁目
練馬十百六十五丁目
練馬十百六十六丁目
練馬十百六十七丁目
練馬十百六十八丁目
練馬十百六十九丁目
練馬十百七十丁目
練馬十百七十一丁目
練馬十百七十二丁目
練馬十百七十三丁目
練馬十百七十四丁目
練馬十百七十五丁目
練馬十百七十六丁目
練馬十百七十七丁目
練馬十百七十八丁目
練馬十百七十九丁目
練馬十百八十丁目
練馬十百八十一丁目
練馬十百八十二丁目
練馬十百八十三丁目
練馬十百八十四丁目
練馬十百八十五丁目
練馬十百八十六丁目
練馬十百八十七丁目
練馬十百八十八丁目
練馬十百八十九丁目
練馬十百九十丁目
練馬十百九十一丁目
練馬十百九十二丁目
練馬十百九十三丁目
練馬十百九十四丁目
練馬十百九十五丁目
練馬十百九十六丁目
練馬十百九十七丁目
練馬十百九十八丁目
練馬十百九十九丁目
練馬二百十丁目
練馬二百十一丁目
練馬二百十二丁目
練馬二百十三丁目
練馬二百十四丁目
練馬二百十五丁目
練馬二百十六丁目
練馬二百十七丁目
練馬二百十八丁目
練馬二百十九丁目
練馬二百二十丁目
練馬二百二十一丁目
練馬二百二十二丁目
練馬二百二十三丁目
練馬二百二十四丁目
練馬二百二十五丁目
練馬二百二十六丁目
練馬二百二十七丁目
練馬二百二十八丁目
練馬二百二十九丁目
練馬二百三十丁目
練馬二百三十一丁目
練馬二百三十二丁目
練馬二百三十三丁目
練馬二百三十四丁目
練馬二百三十五丁目
練馬二百三十六丁目
練馬二百三十七丁目
練馬二百三十八丁目
練馬二百三十九丁目
練馬二百四十丁目
練馬二百四十一丁目
練馬二百四十二丁目
練馬二百四十三丁目
練馬二百四十四丁目
練馬二百四十五丁目
練馬二百四十六丁目
練馬二百四十七丁目
練馬二百四十八丁目
練馬二百四十九丁目
練馬二百五十丁目
練馬二百五十一丁目
練馬二百五十二丁目
練馬二百五十三丁目
練馬二百五十四丁目
練馬二百五十五丁目
練馬二百五十六丁目
練馬二百五十七丁目
練馬二百五十八丁目
練馬二百五十九丁目
練馬二百六十丁目
練馬二百六十一丁目
練馬二百六十二丁目
練馬二百六十三丁目
練馬二百六十四丁目
練馬二百六十五丁目
練馬二百六十六丁目
練馬二百六十七丁目
練馬二百六十八丁目
練馬二百六十九丁目
練馬二百七十丁目
練馬二百七十一丁目
練馬二百七十二丁目
練馬二百七十三丁目
練馬二百七十四丁目
練馬二百七十五丁目
練馬二百七十六丁目
練馬二百七十七丁目
練馬二百七十八丁目
練馬二百七十九丁目
練馬二百八十丁目
練馬二百八十一丁目
練馬二百八十二丁目
練馬二百八十三丁目
練馬二百八十四丁目
練馬二百八十五丁目
練馬二百八十六丁目
練馬二百八十七丁目
練馬二百八十八丁目
練馬二百八十九丁目
練馬二百九十丁目
練馬二百九十一丁目
練馬二百九十二丁目
練馬二百九十三丁目
練馬二百九十四丁目
練馬二百九十五丁目
練馬二百九十六丁目
練馬二百九十七丁目
練馬二百九十八丁目
練馬二百九十九丁目
練馬三百十丁目
練馬三百十一丁目
練馬三百十二丁目
練馬三百十三丁目
練馬三百十四丁目
練馬三百十五丁目
練馬三百十六丁目
練馬三百十七丁目
練馬三百十八丁目
練馬三百十九丁目
練馬三百二十丁目
練馬三百二十一丁目
練馬三百二十二丁目
練馬三百二十三丁目
練馬三百二十四丁目
練馬三百二十五丁目
練馬三百二十六丁目
練馬三百二十七丁目
練馬三百二十八丁目
練馬三百二十九丁目
練馬三百三十丁目
練馬三百三十一丁目
練馬三百三十二丁目
練馬三百三十三丁目
練馬三百三十四丁目
練馬三百三十五丁目
練馬三百三十六丁目
練馬三百三十七丁目
練馬三百三十八丁目
練馬三百三十九丁目
練馬四百十丁目
練馬四百十一丁目
練馬四百十二丁目
練馬四百十三丁目
練馬四百十四丁目
練馬四百十五丁目
練馬四百十六丁目
練馬四百十七丁目
練馬四百十八丁目
練馬四百十九丁目
練馬四百二十丁目
練馬四百二十一丁目
練馬四百二十二丁目
練馬四百二十三丁目
練馬四百二十四丁目
練馬四百二十五丁目
練馬四百二十六丁目
練馬四百二十七丁目
練馬四百二十八丁目
練馬四百二十九丁目
練馬四百三十丁目
練馬四百三十一丁目
練馬四百三十二丁目
練馬四百三十三丁目
練馬四百三十四丁目
練馬四百三十五丁目
練馬四百三十六丁目
練馬四百三十七丁目
練馬四百三十八丁目
練馬四百三十九丁目
練馬五百十丁目
練馬五百十一丁目
練馬五百十二丁目
練馬五百十三丁目
練馬五百十四丁目
練馬五百十五丁目
練馬五百十六丁目
練馬五百十七丁目
練馬五百十八丁目
練馬五百十九丁目
練馬五百二十丁目
練馬五百二十一丁目
練馬五百二十二丁目
練馬五百二十三丁目
練馬五百二十四丁目
練馬五百二十五丁目
練馬五百二十六丁目
練馬五百二十七丁目
練馬五百二十八丁目
練馬五百二十九丁目
練馬五百三十丁目
練馬五百三十一丁目
練馬五百三十二丁目
練馬五百三十三丁目
練馬五百三十四丁目
練馬五百三十五丁目
練馬五百三十六丁目
練馬五百三十七丁目
練馬五百三十八丁目
練馬五百三十九丁目
練馬六百十丁目
練馬六百十一丁目
練馬六百十二丁目
練馬六百十三丁目
練馬六百十四丁目
練馬六百十五丁目
練馬六百十六丁目
練馬六百十七丁目
練馬六百十八丁目
練馬六百十九丁目
練馬六百二十丁目
練馬六百二十一丁目
練馬六百二十二丁目
練馬六百二十三丁目
練馬六百二十四丁目
練馬六百二十五丁目
練馬六百二十六丁目
練馬六百二十七丁目
練馬六百二十八丁目
練馬六百二十九丁目
練馬六百三十丁目
練馬六百三十一丁目
練馬六百三十二丁目
練馬六百三十三丁目
練馬六百三十四丁目
練馬六百三十五丁目
練馬六百三十六丁目
練馬六百三十七丁目
練馬六百三十八丁目
練馬六百三十九丁目
練馬七百十丁目
練馬七百十一丁目
練馬七百十二丁目
練馬七百十三丁目
練馬七百十四丁目
練馬七百十五丁目
練馬七百十六丁目
練馬七百十七丁目
練馬七百十八丁目
練馬七百十九丁目
練馬七百二十丁目
練馬七百二十一丁目
練馬七百二十二丁目
練馬七百二十三丁目
練馬七百二十四丁目
練馬七百二十五丁目
練馬七百二十六丁目
練馬七百二十七丁目
練馬七百二十八丁目
練馬七百二十九丁目
練馬七百三十丁目
練馬七百三十一丁目
練馬七百三十二丁目
練馬七百三十三丁目
練馬七百三十四丁目
練馬七百三十五丁目
練馬七百三十六丁目
練馬七百三十七丁目
練馬七百三十八丁目
練馬七百三十九丁目
練馬八百十丁目
練馬八百十一丁目
練馬八百十二丁目
練馬八百十三丁目
練馬八百十四丁目
練馬八百十五丁目
練馬八百十六丁目
練馬八百十七丁目
練馬八百十八丁目
練馬八百十九丁目
練馬八百二十丁目
練馬八百二十一丁目
練馬八百二十二丁目
練馬八百二十三丁目
練馬八百二十四丁目
練馬八百二十五丁目
練馬八百二十六丁目
練馬八百二十七丁目
練馬八百二十八丁目
練馬八百二十九丁目
練馬八百三十丁目
練馬八百三十一丁目
練馬八百三十二丁目
練馬八百三十三丁目
練馬八百三十四丁目
練馬八百三十五丁目
練馬八百三十六丁目
練馬八百三十七丁目
練馬八百三十八丁目
練馬八百三十九丁目
練馬九百十丁目
練馬九百十一丁目
練馬九百十二丁目
練馬九百十三丁目
練馬九百十四丁目
練馬九百十五丁目
練馬九百十六丁目
練馬九百十七丁目
練馬九百十八丁目
練馬九百十九丁目
練馬九百二十丁目
練馬九百二十一丁目
練馬九百二十二丁目
練馬九百二十三丁目
練馬九百二十四丁目
練馬九百二十五丁目
練馬九百二十六丁目
練馬九百二十七丁目
練馬九百二十八丁目
練馬九百二十九丁目
練馬九百三十丁目
練馬九百三十一丁目
練馬九百三十二丁目
練馬九百三十三丁目
練馬九百三十四丁目
練馬九百三十五丁目
練馬九百三十六丁目
練馬九百三十七丁目
練馬九百三十八丁目
練馬九百三十九丁目
練馬十百十丁目
練馬十百十一丁目
練馬十百十二丁目
練馬十百十三丁目
練馬十百十四丁目
練馬十百十五丁目
練馬十百十六丁目
練馬十百十七丁目
練馬十百十八丁目
練馬十百十九丁目
練馬十百二十丁目
練馬十百二十一丁目
練馬十百二十二丁目
練馬十百二十三丁目
練馬十百二十四丁目
練馬十百二十五丁目
練馬十百二十六丁目
練馬十百二十七丁目
練馬十百二十八丁目
練馬十百二十九丁目
練馬十百三十丁目
練馬十百三十一丁目
練馬十百三十二丁目
練馬十百三十三丁目
練馬十百三十四丁目
練馬十百三十五丁目
練馬十百三十六丁目
練馬十百三十七丁目
練馬十百三十八丁目
練馬十百三十九丁目
練馬十百四十丁目
練馬十百四十一丁目
練馬十百四十二丁目
練馬十百四十三丁目
練馬十百四十四丁目
練馬十百四十五丁目
練馬十百四十六丁目
練馬十百四十七丁目
練馬十百四十八丁目
練馬十百四十九丁目
練馬十百五十丁目
練馬十百五十一丁目
練馬十百五十二丁目
練馬十百五十三丁目
練馬十百五十四丁