しょうがくせいむ
小学生向けおたより

11月 きたまちはるのひじどうかん

令和８年(2026年)　練馬区北町6-35-7　3933-5100

【児童館の開館時間】☆月曜から金曜　午前10時～午後6時☆土曜・春夏冬休み　午前9時～午後6時

日	月	火	水（中高生タイム）	木（中高生タイム）	金	土（中高生タイム）
1	2	3	4	5	6	7（9時開館）
お休み		お休み （文化の日）		ダンスクラブ 3:30～5:00	バトンクラブ 3:30～5:45 ダンスクラブ自主練習 3：30～4：30	ヨーヨーチャレンジ 2:00～3:00
8	9	10	11	12	13	14（9時開館）
お休み		えんにち スタッフ会議 3:30～4:30	ギターを やってみよう 3:30～5:00	リサイクルセンター 出前工作 3:30～4:30	工作クラブ 3:00～5:00	
15	16	17	18	19	20	21（9時開館）
お休み			スーパードッジを しよう 3:00～4:00	えんにち スタッフ会議 3:30～4:30		
22	23	24	25	26	27	28（9時開館）
お休み	お休み （勤労館感謝の日）		えんにち スタッフ会議 3:00～4:00	ドッジビーをしよう 3:30～4:30	えんにち スタッフ会議 3:30～4:30	わくわくえんにち 2:00～4:00
29	30					
お休み						



わくわくえんにち

28日(土)　2:00～4:00

最終受付3:30

ゲーム屋さんや、たべもの屋さんがあります。

11月20日（金）から配布するお知らせや、ホームページを見てください。

※10:00～12:00（最終受付11:30）は乳幼児向けのえんにちをおこないます。

※この日は9:00～5:00のえんにち以外の時間は準備と片付けのため児童館に入れません。

※この日の児童館の通常利用は5:00からになります。

※たべものやさんの出店があります。アレルギーの有無をおうちの方と確認してご参加ください。

知っていますか？子どもの権利条約

子どもの権利条約とは？

子どもの権利条約（児童の権利に関する条約）は、世界中すべての子どもたちがもつ権利を定めた条約です。条約の基本的な考え方は、以下の４つの原則で表されます。

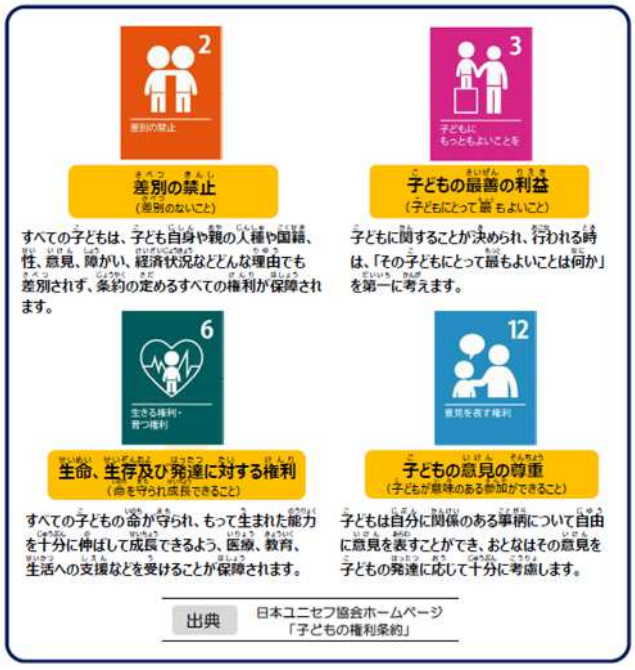

今月の児童館行事

児童館全館行事　「みんなの靴箱をつくろう」

練馬区内の児童館・学童クラブ全体で取り組む行事です。「靴箱の中に入っているもの」というテーマでぬりえやお絵かきをしよう！みんなの投票で選ばれた作品は、来年２月の児童館展の会場に展示されるよ♪



製作期間：11 月2日（月）～11 月 16 日（月）
展示投票期間：11 月 18 日（水）～11 月 24 日（火）

ダンスクラブ

5日(木)　ゆうぎ室　もちもの：うわばき、水筒
3：30～5：00　**11 月のステージ練習**

ヒップホップダンスを、講師の先生が基礎からわかりやすく教えてくれます！今月は、３：３０から 11 月８日（日）のリサイクルセンターまつりに向けて、リハーサルや練習をします。動きやすい服装で来てね。

☆6日 (金) は自主練習日です。
３：３０～４：３０　音楽室で行います。



リサイクルセンター出前工作

１２日(木)　3：30～4：30　創作活動室　定員：先着15人

リサイクルセンターのボランティアさんが工作を教えてくれます。今月は「コップツリー」を作るよ♪

工作クラブ

13日(金)　3：00～5：00　創作活動室

講師のまきまき先生と一緒に、令和９年２月に行われる児童館展に展示する作品をつくります。
北町はるのひ児童館では、トイカプセルを材料にしたマラカスをひとり一組作って展示します。

ギターをやってみよう

１１日(水)3：30～5：00　音楽室

先生が楽器の持ち方や弾き方を教えてくれるよ。
初めてでも大丈夫♪チャレンジしてみよう。

ドッジビーをしよう

２６日 (木)　3:30～4:30　ゆうぎ室

チームに分かれて、ボールの代わりにドッジビーを投げ合って対戦してみよう！

【クライミングウォールについて】

- 対象は小学生以上です。
- クライミングを体験できるのは、基本的には 2:00以降です。
- 一人ずつ順番に交代で体験します。
- 靴下を履いて登ります。裸足では体験できません。
- スカートでなく、ズボンを履いてきてください。
- 遊戯室でイベントがある日、または違う遊びをしている時はクライミングウォールで遊べないことがあります。



＊入館登録 (住所・電話番号等の記入) をすると遊べます。
＊ボール遊びのあとなど、は汗をたくさんかくことがあります。水筒 (水かお茶) を持ってきてください。
＊汗を拭いたり手を洗ったりするときがあるので、ハンカチやタオルを持ってきてください。
＊ゲーム機の持ち込みはできません。
＊小学生の付き添いの大人の方は「めだかカード」をめだかポストに入れてください。
＊昼食についてはお問合せください。





北町はるのひ児童館
わくわく　えんにち



令和8年11月28日(土)　午後2:00～4:00(最終受付3:30)

ゲーム屋さんとたべもの屋さんがあります。ぜひ、遊びにきてください！
えんにちに参加する人は、下のチケットを切りとって持ってきてください。（ひとり１枚）
お金はかかりません。えんにち当日は自転車ではなく、できるだけ歩いて来てください。

※えんにちの時間は、児童館で自由にあそべません。※9:00～10:00、12:00～14:00、16:00～17:00 はえんにちの準備と片付けのため、児童館に入れません。
※通常の児童館利用は17:00～になります。

持ち物：　チケット　・　景品を入れる袋・　靴を入れる袋

おねがい

★食品アレルギー確認のため、おうちの人に「アレルギー一覧」を見てもらって、記入をしたチケットを持ってきてください。
★チケットがない人は、当日お渡しすることもできますが、アレルギーの確認ができない場合は、食べられるものが、「わたあめ」と「さつまいも」の２点になります。

★チケットを持ってくると、なにかいいことがあるかも…？

✂きりとり✂

わくわく　えんにち　チケット　　11月28日(土)　2:00～4:00(最終受付3:30)

どちらかの□に、✓をお願いいたします。

□　使用食材にアレルギーの心配があるため、「わたあめ」「さつまいも」のみ希望します。

□　使用食材にアレルギーはありません

保護者氏名　おとなが書いてください

使用食材について・食べもののお店では、下記の食材を使用します。・食べてもいい食材かどうか、あらかじめお子さんと一緒に確認しておいてください。

・全て同じフロアで調理しますのでアレルギー物質が混入する可能性があります。

「使用食材について」の内容を確認のうえ、わくわくえんにちでお子さんに食品を提供することを承諾する場合は、上記の保護者氏名欄にご記入をお願いいたします。保護者氏名が未記入の場合、または本人で確認が取れない場合は、安全面を考え、手作りの食べ物の提供は「わたあめ」「さつまいも」のみとなります。

★おばけハウス	★スパイ大ミッション2	★だがしとり	★しゃてき
●もくもくわたあめ	●さつま IMO アイス	●たこさんウインナー	★さくらわくわくひもひき

アレルギー物質一覧

＊ウインナー
「牛肉、鶏肉、豚肉」
＊バニラアイス
「卵」「乳成分」「ゼラチン」
＊麦茶「大麦」
※その他、景品の一部にお菓子（駄菓子など）がありますので、ご家庭でご確認のうえお早めにお召し上がりください。