

記入例 (建築物解体工事)

届出書

届出の当日の日付

令和〇年〇月〇日

東京都

知事

市区町村長 殿

該当する方を○で囲むか、
不用な方を二重線で消すこと

発注者。カタカナで振り仮
名をつけること

トウキョウ タロウ

東京 太郎

発注者又は自主施工者の氏名 (法人にあっては商号又は名称及び代表者の氏名)

(郵便番号000-xxxx) 電話番号0422-00-0000

個人の場合は、
本人の住所、
法人の場合は主
たる営業所の所
在地とする

住所 東京都多摩市〇〇-〇〇

転居予定先) (郵便番号000-xxxx) 電話番号0422-00-0000

住所 東京都八王子市〇-〇 ××201号室

外国人である場合は氏名は
カタカナで記入すること

建設工事に係る資材の再資源化等に関する法律第10条第1項の規定により、下記のとおり届けます。

記

町名、大字・字名、丁目、地番、筆に
至るまで記載すること
(地番・筆は代表でよい)

発注者の転居先
(一時的なもの
を含む)
予定がない場合
は、空欄とする

1. 工事の概要

① 工事の名称 〇〇住宅解体工事

② 工事の場所 東京都多摩市〇×-〇×

③ 工事の種類及び規模

該
当
の
口
に
チ
ェ
ッ
ク

建築物に係る解体工事 用途 専用住宅、階数 2、工事対象床面積の合計 100 m²

建築物に係る新築又は増築の工事 用途、階数、工事対象床面積の合計 m²

建築物に係る新築工事等であって新築又は増築の工事に該当しないもの

用途、階数、請負代金 万円

建築物以外のものに係る解体工事又は新築工事等 請負代金 万円

④ 請負・自主施工の別: 請負 自主施工

カタカナで振り仮
名をつける

2. 元請業者(請負契約によらないで自ら施工する場合は記載不要)

フリガナ

① 氏名 (法人にあっては商号又は名称及び代表者の氏名) (株)〇×解体 解体 次郎

(郵便番号000-xxxx) 電話番号000-xxx-xxxx (現場事務所)(郵便番号000-xxxx) 電話番号0000-xx-xxxx

② 住所 東京都八王子市〇〇-△△ (現場事務所) 東京都多摩市〇×-〇×

③ 許可番号(登録番号)

建設業の場合

建設業許可 大臣 知事(-) 号 (工事業)

主任技術者(監理技術者)氏名 _____

解体工事業の場合

解体工事業登録 東京都 知事 第△△ 号

技術管理者氏名 東京 一郎

現場事務所が設
置される場合は、
現場事務所の住
所、郵便番号、
電話番号を併記
する

建設業又は解体工事業の該当する方
の口にチェックマークをすること

建設業の場合は、
業種(土木工事業、建築工事業、解体
工事業、とび・土工事業の別)、大臣
又は知事の許可の別、建設業許可番
号、主任技術者(監理技術者)氏名を
記入

解体工事業の場合は、
登録をした解体工事業の登録番号、技
術管理者氏名を記入

着手は、届出提出日から7日経過
日以降の日付であること

3. 対象建設工事の元請業者から法第12条第1項の規定による説明を受けた年月日
(請負契約によらないで自ら施工する場合は記載不要)

令和〇年〇月△日

元請業者から、分別解体等の計画等(別表1)及び
工程などについて、書面で説明を受けた日を記入

4. 分別解体等の計画等

建築物に係る解体工事については別表1

建築物に係る新築工事等については別表2

建築物以外のものに係る解体工事又は新築工事等については別表3
により記載すること。

5. 工程の概要

(工事着手予定日) 令和〇年△月〇日

(工事完了予定日) 令和〇年△月△日

別紙のとおり

(できるだけ図面、表等を利用することとし、記載することができないときは、「別紙のとおり」と記載し、別紙を添付すること。)

(注意)

1 欄には、該当箇所に「レ」を付すこと。

2 届出書には、対象建設工事に係る建築物等の設計図又は現状を示す明瞭な写真を添付すること。

※受付番号 _____

記入例

別表1

(A4)

建築物に係る解体工事

分別解体等の計画等

建築物の構造		<input checked="" type="checkbox"/> 木造 <input type="checkbox"/> 鉄骨鉄筋コンクリート造 <input type="checkbox"/> 鉄筋コンクリート造 <input type="checkbox"/> 鉄骨造 <input type="checkbox"/> コンクリートブロック造 <input type="checkbox"/> その他()		
建築物に関する調査の結果	建築物の状況	築年数 30 年、棟数 1 棟 その他(住宅密集地内)		
	周辺状況	周辺にある施設 <input checked="" type="checkbox"/> 住宅 <input type="checkbox"/> 商業施設 <input type="checkbox"/> 学校 <input checked="" type="checkbox"/> 病院 <input type="checkbox"/> その他() 敷地境界との最短距離 約 ___m その他(住宅密集地内)		
建築物に関する調査の結果及び工事着前に実施する措置の内容	建築物に関する調査の結果		工事着手前に実施する措置の内容	
	作業場所	作業場所 <input type="checkbox"/> 十分 <input checked="" type="checkbox"/> 不十分 その他()	隣地使用の承諾済 道路使用許可済	
	搬出経路	障害物 <input type="checkbox"/> 有() <input checked="" type="checkbox"/> 無 前面道路の幅員 約 ___m 通学路 <input checked="" type="checkbox"/> 有 <input type="checkbox"/> 無 その他(大型車交通不可)	交通整理員の常駐 2トントラックで搬出	
	残存物品	<input checked="" type="checkbox"/> 有(エアコン) <input type="checkbox"/> 無	工事施工までに引き取り依頼済	
	特定建設資材への付着物	<input type="checkbox"/> 有() <input checked="" type="checkbox"/> 無		
	他法令関係	石綿(大気汚染防止法・安全衛生法石綿則) <input checked="" type="checkbox"/> 有 <input type="checkbox"/> 無 <input type="checkbox"/> 飛散性石綿(吹付け石綿、石綿含有断熱材等) <input type="checkbox"/> 非飛散性石綿(石綿含有ビニール床タイル、スレートボード等) 特定建設資材への付着(<input checked="" type="checkbox"/> 有 <input type="checkbox"/> 無)	<input checked="" type="checkbox"/> 飛散性石綿に関する諸官庁届出(大防法、労安衛法・石綿予防規則等) <input checked="" type="checkbox"/> 飛散性石綿の適正処理の実施 <input type="checkbox"/> 非飛散性石綿の適正処理の実施	
	フロン(フロン排出抑制法) <input type="checkbox"/> 有(業務用のエアコン・冷凍冷蔵機器のうちフロン類が使われているもの) <input checked="" type="checkbox"/> 無	<input checked="" type="checkbox"/> フロン類使用機器の有無に関する事前確認書面の保存 <input type="checkbox"/> フロン類回収済 <input type="checkbox"/> フロン類回収予定		
その他				
工程ごとの作業内容及び解体方法	工程		作業内容	分別解体等の方法
	①建築設備・内装材等	建築設備・内装材等の取り外し <input checked="" type="checkbox"/> 有 <input type="checkbox"/> 無	<input checked="" type="checkbox"/> 手作業 <input type="checkbox"/> 手作業・機械作業の併用 併用の場合の理由()	⑦原則手作業だが、機械併用の場合はその理由 注：単純に工期短縮のため等の場合は不可
	②屋根ふき材	屋根ふき材の取り外し <input checked="" type="checkbox"/> 有 <input type="checkbox"/> 無	<input checked="" type="checkbox"/> 手作業 <input type="checkbox"/> 手作業・機械作業の併用 併用の場合の理由()	⑧原則手作業だが、機械併用の場合はその理由 注：単純に工期短縮のため等の場合は不可 機械併用の場合は、足場等の設備を設置してもなお、1屋根版の腐朽2.トタン屋根のため滑りやすいなど
	③外装材・上部構造部分	外装材・上部構造部分の取り壊し <input checked="" type="checkbox"/> 有 <input type="checkbox"/> 無	<input type="checkbox"/> 手作業 <input checked="" type="checkbox"/> 手作業・機械作業の併用	⑨上部構造部分とは、基礎より上部、屋根(屋上)より下部の躯体部分を指す
	④基礎・基礎ぐい	基礎・基礎ぐいの取り壊し <input checked="" type="checkbox"/> 有 <input type="checkbox"/> 無	<input type="checkbox"/> 手作業 <input checked="" type="checkbox"/> 手作業・機械作業の併用	⑩その他の場合は理由を記載
	⑤その他()	その他の取り壊し <input type="checkbox"/> 有 <input checked="" type="checkbox"/> 無	<input type="checkbox"/> 手作業 <input type="checkbox"/> 手作業・機械作業の併用	
工事の工程の順序		<input checked="" type="checkbox"/> 上の工程における①→②→③→④の順序 <input type="checkbox"/> その他() その他の場合の理由()		
<input checked="" type="checkbox"/> 内装材に木材が含まれる場合		①の工程における木材の分別に支障となる建設資材の事前の取り外し <input type="checkbox"/> 可 <input checked="" type="checkbox"/> 不可 不可の場合の理由(建築物の構造上、取り外しができないため)		
建築物に用いられた建設資材の量の見込み		40 トン		
廃棄物発生見込み量	特定建設資材廃棄物の種類ごとの量の見込み及びその発生が見込まれる建築物の部分	種類	量の見込み	発生が見込まれる部分(注)
		<input checked="" type="checkbox"/> コンクリート塊	10 トン	<input type="checkbox"/> ① <input type="checkbox"/> ② <input type="checkbox"/> ③ <input checked="" type="checkbox"/> ④ <input type="checkbox"/> ⑤
		<input type="checkbox"/> アスファルト・コンクリ		<input type="checkbox"/> ① <input type="checkbox"/> ② <input type="checkbox"/> ③ <input type="checkbox"/> ④ <input type="checkbox"/> ⑤
		<input checked="" type="checkbox"/> 建設発生木材	25 トン	<input checked="" type="checkbox"/> ① <input checked="" type="checkbox"/> ② <input checked="" type="checkbox"/> ③ <input type="checkbox"/> ④ <input type="checkbox"/> ⑤
(注) ①建築設備・内装材等 ②屋根ふき材 ③外装材・上部構造部分 ④基礎・基礎ぐい ⑤その他				
備考				

□欄には、該当箇所に「レ」を付すこと。

記入例 (建築の新築工事等)

届出書

届出の当日の日付

令和〇年〇月〇日

東京都 知事 市区町村長 殿

該当する方を○で囲むか、
不用な方を二重線で消すこと

発注者。カタカナで振り
仮名をつけること

マルハツジュウタク シンク タロウ

発注者又は自主施工者の氏名(法人にあつては商号又は名称及び代表者の氏名) (株)〇×住宅 新築 太郎
(郵便番号000-xxxx) 電話番号0422-〇〇-〇〇〇〇

個人の場合は、
本人の住所、
法人の場合は主
たる営業所の所
在地とする

住所 東京都多摩市〇〇-〇〇
(転居予定先) (郵便番号 -) 電話番号 - -
住所

外国人である場合
は氏名はカタカナで
記入すること

建設工事に係る資材の再資源化等に関する法律第10条第1項の規定により、下記のとおり届け出ます。

記

1. 工事の概要

- ① 工事の名称 〇〇マンション新築工事
② 工事の場所 東京都多摩市〇×-〇×
③ 工事の種類及び規模

町名、大字・字名、丁目、地番、筆
に至るまで記載すること
(地番・筆は代表でよい)

発注者の転居先
(一時的なものを
含む)
予定がない場合
は、空欄とする

該
当
の
□
に
チ
ェ
ッ
ク

- 建築物に係る解体工事 用途、階数、工事対象床面積の合計 m2
☑ 建築物に係る新築又は増築の工事 用途 共同住宅、階数 4、工事対象床面積の合計 2.200 m2
□ 建築物に係る新築工事等であつて新築又は増築の工事に該当しないもの
□ 建築物以外のものに係る解体工事又は新築工事等 請負代金 万円
④ 請負・自主施工の別: ☑ 請負 □ 自主施工

請負代金を記入する場合は、
消費税及び地方消費税を含む

2. 元請業者(請負契約によらないで自ら施工する場合は記載不要)

フリガナ 〇×建設 建設 次郎
① 氏名(法人にあつては商号又は名称及び代表者の氏名) (株)〇×建設 建設 次郎
(郵便番号000-xxxx) 電話番号000-xxx-xxxx (現場事務所)(郵便番号000-xxxx) 電話番号0000-xx-xxxx

カタカナで振り仮名
をつける

② 住所 東京都八王子市〇〇-△△ (現場事務所) 東京都多摩市〇×-〇×

③ 許可番号(登録番号)

□ 建設業の場合
建設業許可 国土交通 ☑ 大臣 □ 知事 (-) 第〇〇号 (建築 工事業)

現場事務所が設
置される場合は、
現場事務所の住
所、郵便番号、
電話番号を併記
する

主任技術者(監理技術者)氏名 東京 一郎

□ 解体工事業の場合

解体工事業登録 知事 号

技術管理者氏名

大臣又は知事の許可の別に、該当する方
の□にチェックマークをすること
建設業許可番号、建設業の(許可)業種、
主任技術者(監理技術者)氏名を記入

3. 対象建設工事の元請業者から法第12条第1項の規定による説明を受けた年月日
(請負契約によらないで自ら施工する場合は記載不要)

令和〇年〇月△日

元請業者から、分別解体等の計画等(別表2)及び
工程などについて、書面で説明を受けた日を記入

4. 分別解体等の計画等

- 建築物に係る解体工事については別表1
建築物に係る新築工事等については別表2
建築物以外のものに係る解体工事又は新築工事等については別表3
により記載すること。

着手は、届出提出日から7日経過日
以降の日付であること

5. 工程の概要

(工事着手予定日) 令和〇年△月〇日

(工事完了予定日) 令和〇年△月△日

別紙のとおり

(できるだけ図面、表等を利用することとし、記載することができないときは、「別紙のとおり」と記載し、別紙を添付すること。)

(注意)

- 1 □欄には、該当箇所に「レ」を付すこと。
2 届出書には、対象建設工事に係る建築物等の設計図又は現状を示す明瞭な写真を添付すること。

※受付番号

記入例

別表2

(A4)

建築物に係る新築工事等(新築・増築・修繕・模様替)

使用特定建設資材の種類		分別解体等の計画等					
		<input checked="" type="checkbox"/> コンクリート <input checked="" type="checkbox"/> コンクリート及び鉄から成る建設資材 <input checked="" type="checkbox"/> アスファルト・コンクリート <input checked="" type="checkbox"/> 木材		①使用する特定建設資材についてチェックマークをする			
建築物に関する調査の結果	建築物の状況	築年数_____年、棟数_____棟 その他()		②新築の場合は空欄で可。その他は築年数(又は建築年)を棟ごとに記入			
	周辺状況	周辺にある施設 <input checked="" type="checkbox"/> 住宅 <input type="checkbox"/> 商業施設 <input checked="" type="checkbox"/> 学校 <input type="checkbox"/> 病院 <input checked="" type="checkbox"/> その他(幼稚園) 敷地境界との最短距離 約 <u>2</u> m その他(幹線道路(国道)沿い、交通量多い)		③隣家の建物への近接状況、周辺環境、その他施工に注意が必要な事項			
建築物に関する調査の結果及び工事着手前に実施する措置の内容	建築物に関する調査の結果		工事着手前に実施する措置の内容				
	作業場所	作業場所 <input checked="" type="checkbox"/> 十分 <input type="checkbox"/> 不十分 その他()	道路使用許可済		④工作機械の設置場所、作業空地の状況		
	搬出経路	障害物 <input checked="" type="checkbox"/> 有(未舗装) <input type="checkbox"/> 無 前面道路の幅員 約 <u>12</u> m 通学路 <input checked="" type="checkbox"/> 有 <input type="checkbox"/> 無 その他(大型車交通可能)	敷鉄板設置により工事用道路の確保 交通整理員の常駐		⑤搬出経路の状況、前面道路の幅員、路面状況など		
	特定建設資材への付着物(修繕・模様替工事のみ)	<input type="checkbox"/> 有 () <input checked="" type="checkbox"/> 無					
	他法令関係(修繕・模様替工事のみ)	石綿(大気汚染防止法・安全衛生法石綿則)	<input type="checkbox"/> 有 <input type="checkbox"/> 飛散性石綿(吹付け石綿、石綿含有断熱材等) <input type="checkbox"/> 非飛散性石綿(石綿含有ビニール床タイル、スレートボード等) 特定建設資材への付着(<input type="checkbox"/> 有 <input type="checkbox"/> 無) <input checked="" type="checkbox"/> 無		<input type="checkbox"/> 飛散性石綿に関する諸官庁届出(大防法、労安衛法・石綿予防規則等) <input type="checkbox"/> 飛散性石綿の適正処理の実施 <input type="checkbox"/> 非飛散性石綿の適正処理の実施		⑥近隣対策や必要な諸官庁への届出の状況、石綿、フロンなどの有害物質が存在する場合は対処について記載
		フロン(フロン排出抑制法)	<input type="checkbox"/> 有(業務用のエアコン・冷凍冷蔵機器のうちフロン類が使われているもの) <input checked="" type="checkbox"/> 無		<input checked="" type="checkbox"/> フロン類使用機器の有無に関する事前確認書面の保存 <input type="checkbox"/> フロン類回収済 <input type="checkbox"/> フロン類回収予定		
その他							
工程ごとの作業内容	工程		作業内容				
	①造成等		造成等の工事 <input checked="" type="checkbox"/> 有 <input type="checkbox"/> 無		⑦500万円以上の造成等の工事がある場合は、別表3も必要		
	②基礎・基礎ぐい		基礎・基礎ぐいの工事 <input checked="" type="checkbox"/> 有 <input type="checkbox"/> 無				
	③上部構造部分・外装		上部構造部分・外装の工事 <input checked="" type="checkbox"/> 有 <input type="checkbox"/> 無		⑧上部構造部分とは、基礎より上部、屋根(屋上)より下部の躯体部分を指す		
	④屋根		屋根の工事 <input checked="" type="checkbox"/> 有 <input type="checkbox"/> 無				
	⑤建築設備・内装等		建築設備・内装等の工事 <input checked="" type="checkbox"/> 有 <input type="checkbox"/> 無				
⑥その他(仮設)		その他の工事 <input checked="" type="checkbox"/> 有 <input type="checkbox"/> 無					
廃棄物発生見込み量	特定建設資材廃棄物の種類ごとの量の見込み並びに特定建設資材が使用される建築物の部分及び特定建設資材廃棄物の発生が見込まれる建築物の部分		種類	量の見込み	使用する部分又は発生が見込まれる部分(注) ⑨廃棄物の発生量を記入(使用量ではないことに注意)(数量は整数表示)		
			<input checked="" type="checkbox"/> コンクリート塊	24 トン		<input checked="" type="checkbox"/> ① <input checked="" type="checkbox"/> ② <input checked="" type="checkbox"/> ③ <input checked="" type="checkbox"/> ④ <input checked="" type="checkbox"/> ⑤ <input checked="" type="checkbox"/> ⑥	
			<input checked="" type="checkbox"/> アスファルト・コンクリート塊	10 トン		<input type="checkbox"/> ① <input type="checkbox"/> ② <input type="checkbox"/> ③ <input type="checkbox"/> ④ <input type="checkbox"/> ⑤ <input checked="" type="checkbox"/> ⑥	
			<input checked="" type="checkbox"/> 建設発生木材	30 トン		<input type="checkbox"/> ① <input type="checkbox"/> ② <input type="checkbox"/> ③ <input type="checkbox"/> ④ <input type="checkbox"/> ⑤ <input checked="" type="checkbox"/> ⑥	
(注) ①造成等 ②基礎 ③上部構造部分・外装 ④屋根 ⑤建築設備・内装等 ⑥その他							
備考							

□欄には、該当箇所に「レ」を付すこと。

届出書

届出の当日の日付

令和〇年〇月〇日

東京都 知事 市区町村長 殿

該当する方を○で囲むか、
不用な方を二重線で消すこと

発注者。カタカナで振り
仮名をつけること

フリガナ

マルハツシドホクドホク タロウ

発注者又は自主施工者の氏名(法人にあっては商号又は名称及び代表者の氏名) (株)〇×土木 土木 太郎

(郵便番号000-xxxx)電話番号0422-〇〇-〇〇〇〇

個人の場合は、
本人の住所、
法人の場合は主
たる営業所の所
在地とする

住所 東京都多摩市〇〇-〇〇

(転居予定先) (郵便番号 -)電話番号 - -

住所

外国人である場合
は氏名はカタカナで
記入すること

建設工事に係る資材の再資源化等に関する法律第10条第1項の規定により、下記のとおり届け出ます。

記

1. 工事の概要

① 工事の名称 〇〇整備工事

町名、大字・字名、丁目、地番、筆に
至るまで記載すること
(地番・筆は代表でよい)

発注者の転居先
(一時的なものを含
む)
予定がない場合
は、空欄とする

② 工事の場所 東京都多摩市〇×-〇×

③ 工事の種類及び規模

該
当
の
□
に
チ
ェ
ッ
ク

建築物に係る解体工事 用途、階数、工事対象床面積の合計 m2

建築物に係る新築又は増築の工事 用途、階数、工事対象床面積の合計 m2

建築物に係る新築工事等であって新築又は増築の工事に該当しないもの

用途、階数、請負代金 万円

請負代金を記入する場合は、
消費税及び地方消費税を含む

建築物以外のものに係る解体工事又は新築工事等 請負代金 1,000 万円

④ 請負・自主施工の別: 請負 自主施工

カタカナで振り仮名
をつける

2. 元請業者(請負契約によらないで自ら施工する場合は記載不要)

フリガナ

マルハツケンセツ ケンセツ ジロウ

① 氏名(法人にあっては商号又は名称及び代表者の氏名) (株)〇×建設 建設 次郎

(郵便番号000-xxxx)電話番号000-xxx-xxxx (現場事務所)(郵便番号000-xxxx)電話番号0000-xx-xxxx

② 住所 東京都八王子市〇〇-△△ (現場事務所)東京都多摩市〇×-〇×

③ 許可番号(登録番号)

建設業の場合

建設業許可 東京都 大臣 知事 (-) 第〇〇号 (土木 工事業)

主任技術者(監理技術者)氏名 東京 一郎

解体工事業の場合

解体工事業登録 知事 号

技術管理者氏名

現場事務所が設
置される場合は、
現場事務所の住
所、郵便番号、
電話番号を併記
する

建設業又は解体工事業の該当する方
の□にチェックマークをすること

建設業の場合は、
業種(土木工事業、建築工事業、解体
工事業、とび・土工事業の別)、大臣
又は知事の許可の別、建設業許可番
号、主任技術者(監理技術者)氏名を
記入

解体工事業の場合は、
登録をした解体工事業の登録番号、技
術管理者氏名を記入

3. 対象建設工事の元請業者から法第12条第1項の規定による説明を受けた年月日
(請負契約によらないで自ら施工する場合は記載不要)

令和 〇年 〇月 △日

元請業者から、分別解体等の計画等(別表3)及び
工程などについて、書面で説明を受けた日を記入

4. 分別解体等の計画等

建築物に係る解体工事については別表1

建築物に係る新築工事等については別表2

建築物以外のものに係る解体工事又は新築工事等については別表3
により記載すること。

着手は、届出提出日から7日経過日
以降の日付であること

5. 工程の概要

別紙のとおり

(工事着手予定日) 令和 〇年 △月 〇日

(工事完了予定日) 令和 〇年 △月 △日

(できるだけ図面、表等を利用することとし、記載することができないときは、「別紙のとおり」と記載し、別紙を添付すること。)

(注意)

1 □欄には、該当箇所に「レ」を付すこと。

2 届出書には、対象建設工事に係る建築物等の設計図又は現状を示す明瞭な写真を添付すること。

※受付番号

記入例

別表3

(A4)

建築物以外のものに係る解体工事又は新築工事等(土木工事等)

分別解体等の計画等

工物の構造 (解体工事のみ)	<input type="checkbox"/> 鉄筋コンクリート造 <input type="checkbox"/> その他()		
工事の種類	<input checked="" type="checkbox"/> 新築工事 <input type="checkbox"/> 維持・修繕工事 <input type="checkbox"/> 解体工事 <input type="checkbox"/> 電気 <input type="checkbox"/> 水道 <input type="checkbox"/> ガス <input type="checkbox"/> 下水道 <input type="checkbox"/> 鉄道 <input type="checkbox"/> 電話 <input checked="" type="checkbox"/> その他(<input checked="" type="checkbox"/> 施設設置工事)		
使用する特定建設資材の種類 (新築・維持・修繕工事のみ)	<input checked="" type="checkbox"/> コンクリート <input checked="" type="checkbox"/> コンクリート及び鉄から成る建設資材 <input checked="" type="checkbox"/> アスファルト・コンクリート <input type="checkbox"/> 木材		
工物に関する調査の結果	工物の状況	築年数 ____年 その他()	
	周辺状況	周辺にある施設 <input checked="" type="checkbox"/> 住宅 <input type="checkbox"/> 商業施設 <input checked="" type="checkbox"/> 学校 <input type="checkbox"/> 病院 <input type="checkbox"/> その他() 敷地境界との最短距離 約 <u>3</u> m その他(都道上交通量多し、民家が密集)	
工物に関する調査の結果及び工事着手前に実施する措置の内容	工物に関する調査の結果		工事着手前に実施する措置の内容
	作業場所	作業場所 <input type="checkbox"/> 十分 <input checked="" type="checkbox"/> 不十分 その他(機械置場なし)	隣接地を借用、道路使用許可済
	搬出経路	障害物 <input type="checkbox"/> 有() <input checked="" type="checkbox"/> 無 前面道路の幅員 約 <u>12</u> m 通学路 <input checked="" type="checkbox"/> 有 <input type="checkbox"/> 無 その他(現道上のため支障なし)	交通整理員の常駐
	特定建設資材への付着物(解体・維持・修繕工事のみ)	<input type="checkbox"/> 有() <input checked="" type="checkbox"/> 無	
	他法令関係(解体・維持・修繕工事のみ)	<input type="checkbox"/> 有 <input type="checkbox"/> 飛散性石綿吹付け石綿、石綿含有耐火材等 <input type="checkbox"/> 非飛散性石綿(石綿含有ビニール床タイル、スレートボード等) 特定建設資材への付着(<input type="checkbox"/> 有 <input type="checkbox"/> 無) <input checked="" type="checkbox"/> 無	<input type="checkbox"/> 飛散性石綿に関する諸官庁届出(大防法、労働安全衛生法・石綿予防規則等) <input type="checkbox"/> 飛散性石綿の適正処理の実施 <input type="checkbox"/> 非飛散性石綿の適正処理の実施
その他			
工程ごとの作業内容及び解体方法	工程	作業内容	分別解体等の方法 (解体工事のみ)
	①仮設	仮設工事 <input checked="" type="checkbox"/> 有 <input type="checkbox"/> 無	<input type="checkbox"/> 手作業 <input type="checkbox"/> 手作業・機械作業の併用
	②土工	土工事 <input checked="" type="checkbox"/> 有 <input type="checkbox"/> 無	<input type="checkbox"/> 手作業 <input type="checkbox"/> 手作業・機械作業の併用
	③基礎	基礎工事 <input type="checkbox"/> 有 <input checked="" type="checkbox"/> 無	<input type="checkbox"/> 手作業 <input type="checkbox"/> 手作業・機械作業の併用
	④本体構造	本体構造の工事 <input checked="" type="checkbox"/> 有 <input type="checkbox"/> 無	<input type="checkbox"/> 手作業 <input type="checkbox"/> 手作業・機械作業の併用
	⑤本体付属品	本体付属品の工事 <input checked="" type="checkbox"/> 有 <input type="checkbox"/> 無	<input type="checkbox"/> 手作業 <input type="checkbox"/> 手作業・機械作業の併用
	⑥その他()	その他の工事 <input type="checkbox"/> 有 <input checked="" type="checkbox"/> 無	<input type="checkbox"/> 手作業 <input type="checkbox"/> 手作業・機械作業の併用
工事の工程の順序 (解体工事のみ)	<input type="checkbox"/> 上の工程における⑤→④→③の順序 <input type="checkbox"/> その他() その他の場合の理由()		
工物に用いられた建設資材の量の見込み(解体工事のみ)	トン		
廃棄物発生見込量	特定建設資材廃棄物の種類ごとの量の見込み(全工事)並びに特定建設資材が使用される工物の部分(新築・維持・修繕工事のみ)及び特定建設資材廃棄物の発生が見込まれる工物の部分(維持・修繕・解体工事のみ)	種類	量の見込み
		<input checked="" type="checkbox"/> コンクリート塊	10 トン
		<input checked="" type="checkbox"/> アスファルト・コンクリート塊	230 トン
		<input type="checkbox"/> 建設発生木材	トン
(注) ①仮設 ②土工 ③基礎 ④本体構造 ⑤本体付属品 ⑥その他			
備考			

①解体工事の場合はチェックマーク。鉄筋コンクリート造以外は「その他」欄に、アスファルト造など具体的に記載

②「その他」の場合は具体的に記載

③解体のみの場合は、必要なし

④築造年数を記載(新築工事の場合は空欄でよい)

⑤工事現場の周囲の状況、騒音、粉塵などの対策や安全確保の有無などについて記載

⑥調査結果: 作業機械の設置場所、作業場所の状況
措置内容: 作業場所の確保が十分でない場合は具体的な対策を記載。確保できている場合でも、作業場所について記載

⑦調査結果: 搬出経路の状況、前面道路幅員、路面状況など
措置内容: 搬出経路に障害物がある場合は具体的に方法を記載。支障ない場合はその旨を記載

⑧近隣対策や必要な諸官庁への届出の状況、石綿、フロンなどの有害物質が存在する場合は対処について記載

⑨本体付属品とは、さく、照明設備、標識などをいう

⑩解体工事の場合のみ記入
なお、記入する場合は、特定建設資材に限らず全ての重量を、記載することの重量を、記載すること

□欄には、該当箇所に「レ」を付すこと。

記入例

案内図

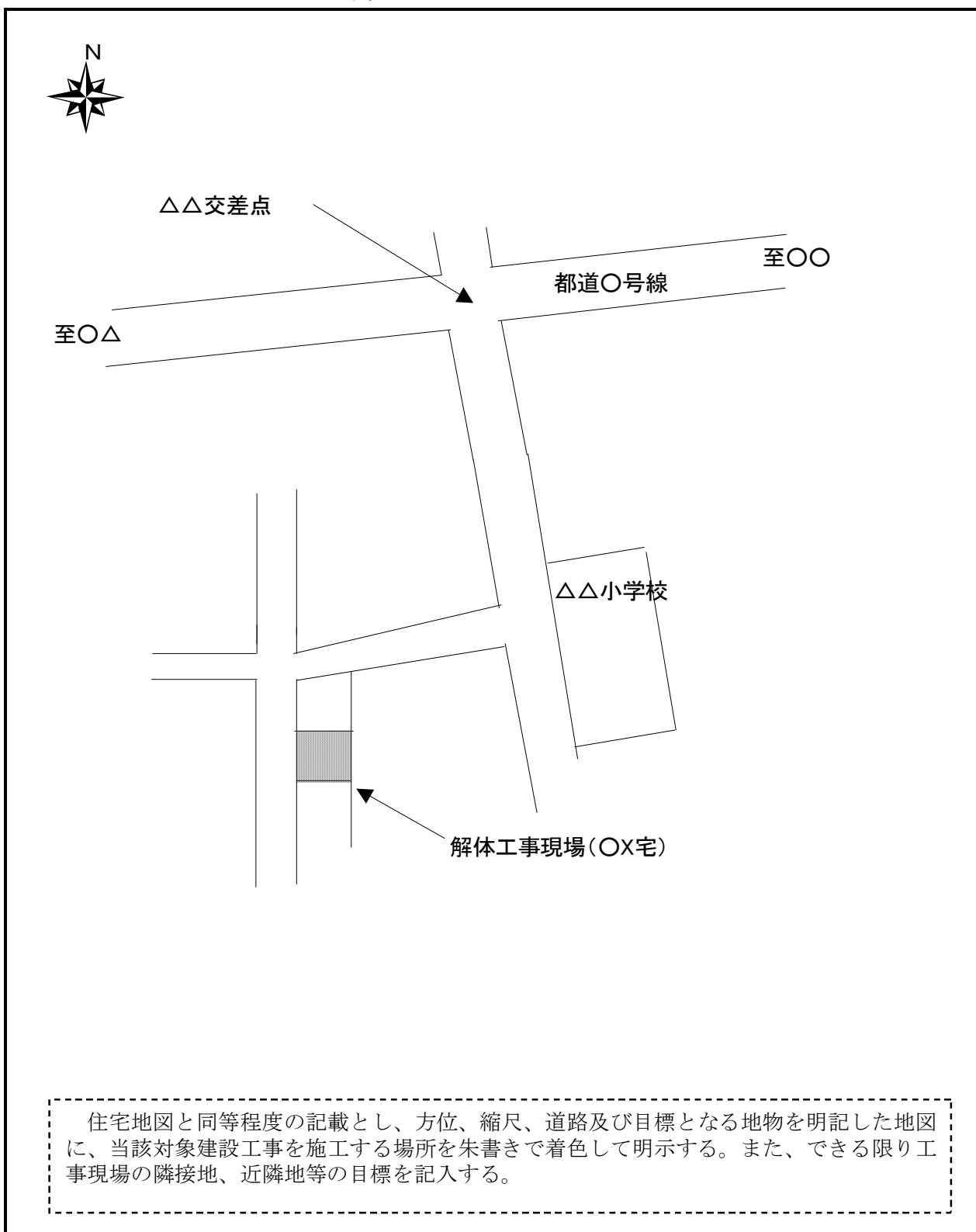

設計図作成例

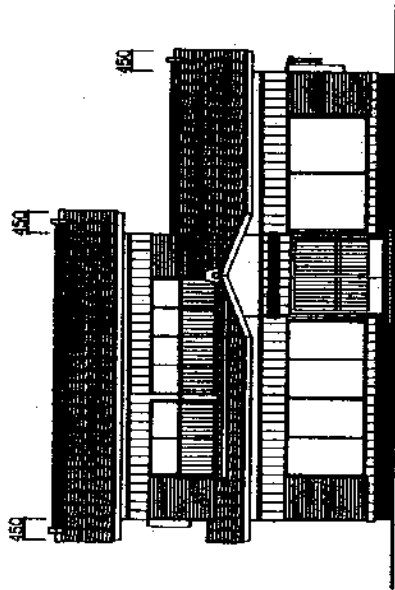

南側立面図 S=1/100

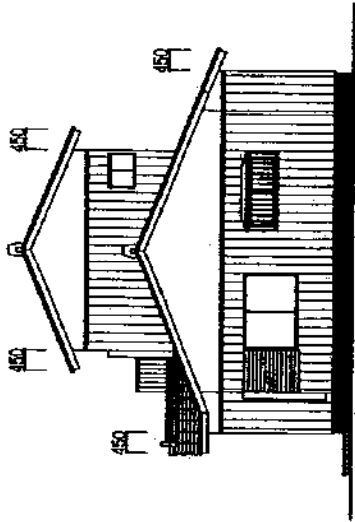

東側立面図 S=1/100

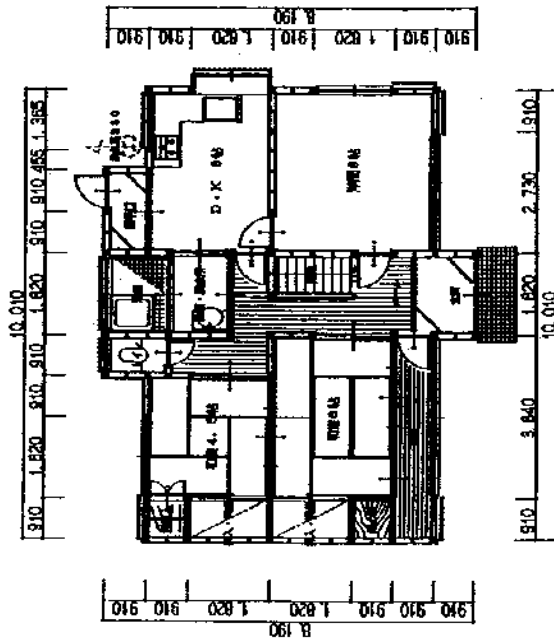

1階平面詳細図 S=1/100

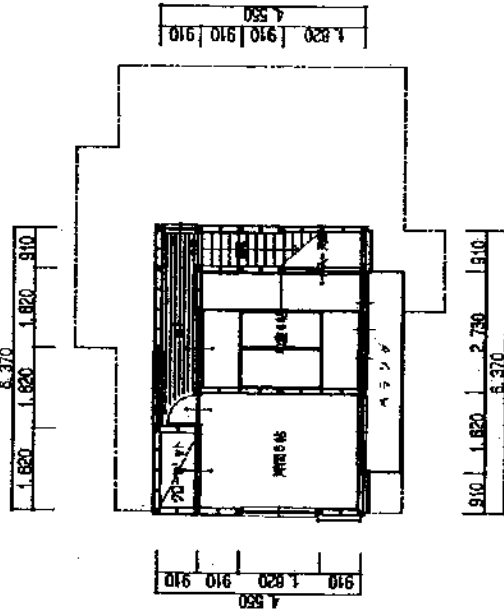

2階平面詳細図 S=1/100

1階床面積	60.58 ㎡	25.00 ㎡
2階床面積	28.98 ㎡	4.78 ㎡
計床面積	89.54 ㎡	30.78 ㎡
敷地面積	99.66 ㎡	31.00 ㎡

写真例

工事現場写真（実際はカラー写真とすること）

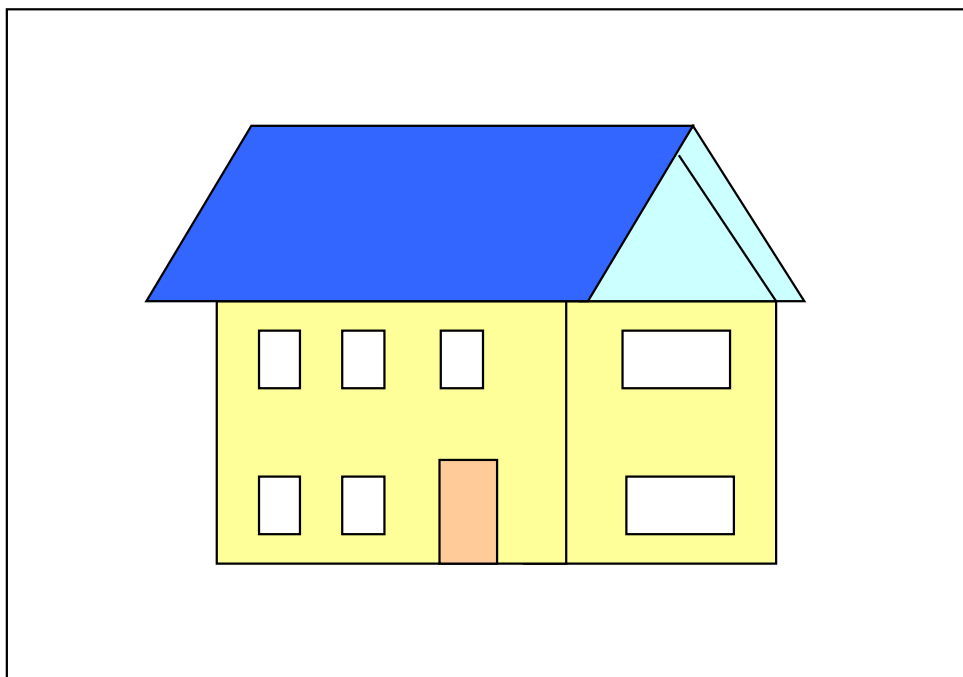

写真は1面以上をA4サイズの台紙に貼付するものとし、写真のサイズは、サービスサイズ、キャビネ版、パノラマ版等とする。また、カラー写真とし、インスタント写真、デジタルカメラで撮った写真でも良い。

記入例

工 程 表
(建築物解体工事の作業工程概要)

作業内容	4月1日 (木)	4月2日 (金)	4月3日 (土)	4月4日 (日)	4月5日 (月)	4月6日 (火)	4月7日 (水)	4月8日 (木)
①足場・養生シート等の設置	■							
②重機の搬入	■							
③障害物の除去	■							
④建具、畳等の撤去	■							
⑤石膏ボードの手壊し		■						
⑥手作業による瓦降し		■						
⑦機械併用の上屋解体			■	■				
⑧木材等の積込・搬出			■	■				
⑨非飛散性アスベストの積込・搬出					■	■		
⑩基礎・土間の解体							■	
⑪コン塊の積込・搬出							■	■
⑫養生シート等の撤去								■
⑬整地・完了								■