

第13回 外環事業に伴う大泉ジャンクション周辺地区安全対策等連絡会

【国土交通省工事】道路の工事に関するお知らせ

東映通りの切り回しについて

国土交通省 関東地方整備局 東京外かく環状国道事務所

令和6年2月20日



1-1.位置図

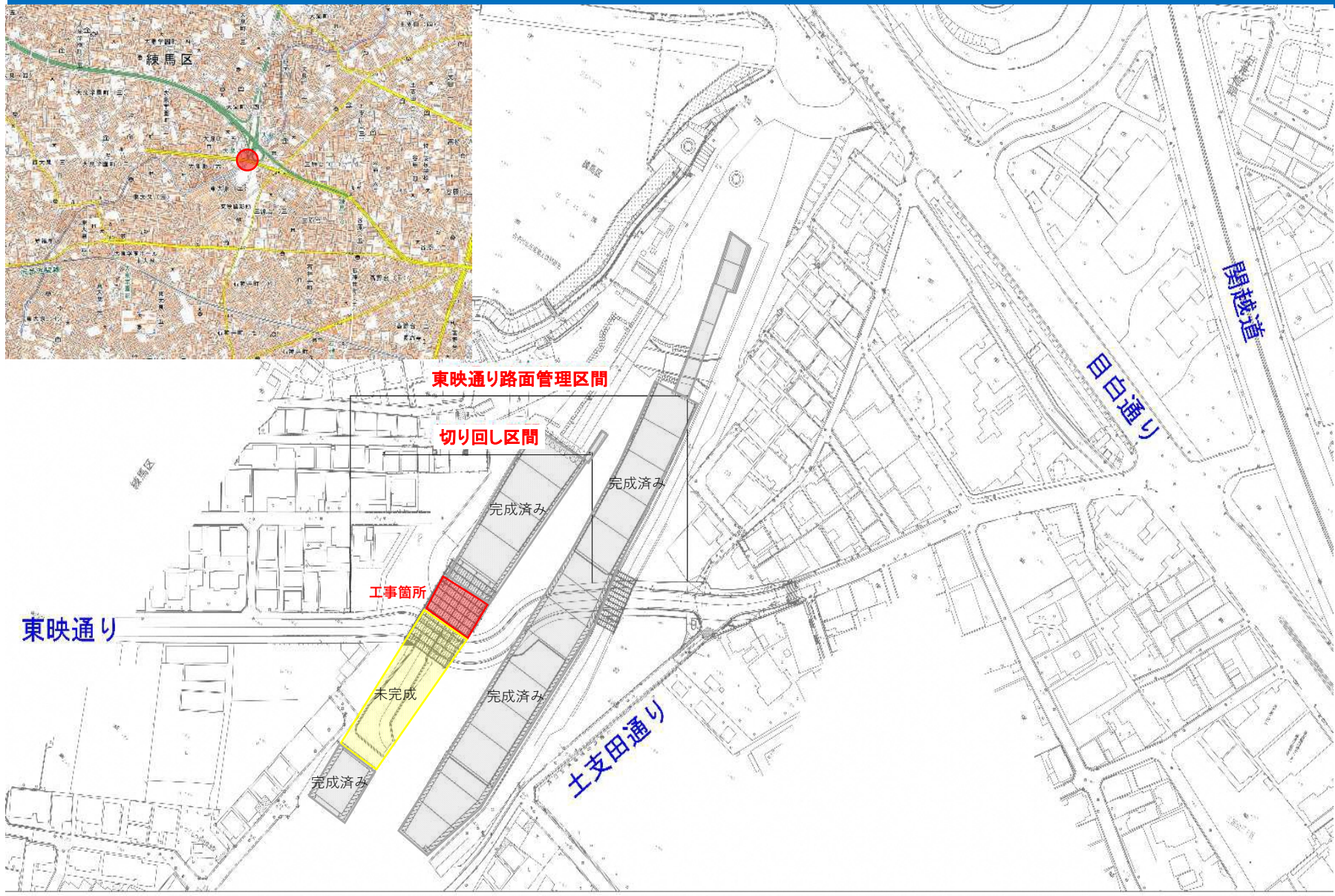

1-2.ランプ構造物の施工状況

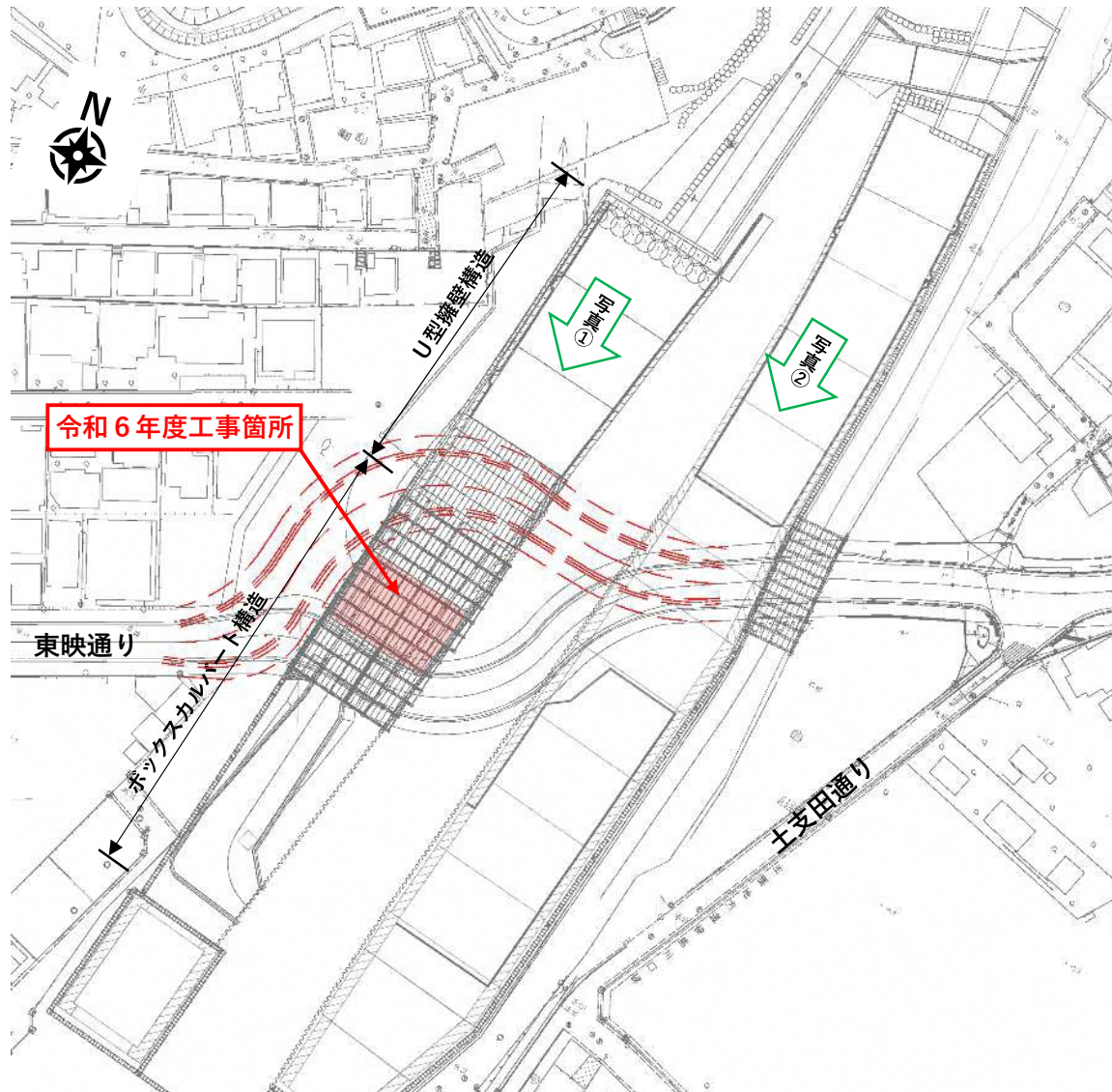

写真① (U型擁壁構造)



写真② (ボックスカルバート構造)



2.工事概要「東映通りの切り回しについて」

【概要】

- ・現況東映通りの直下でボックスカルバートを構築する為、南側に切り回している道路を北側に切り回します。
- ・切り回し時期は、令和6年4月下旬を予定しております。

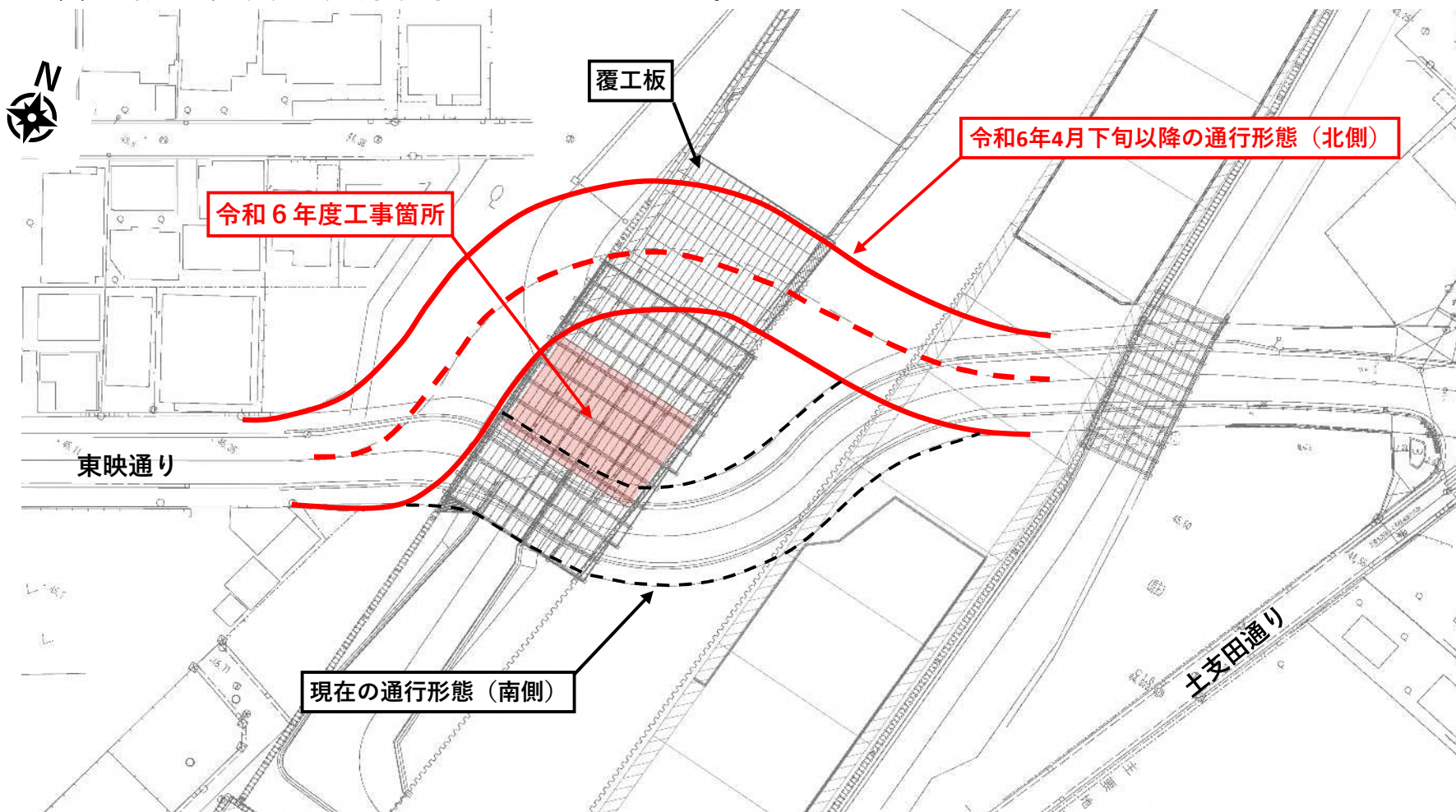

3-1.現在の東映通り

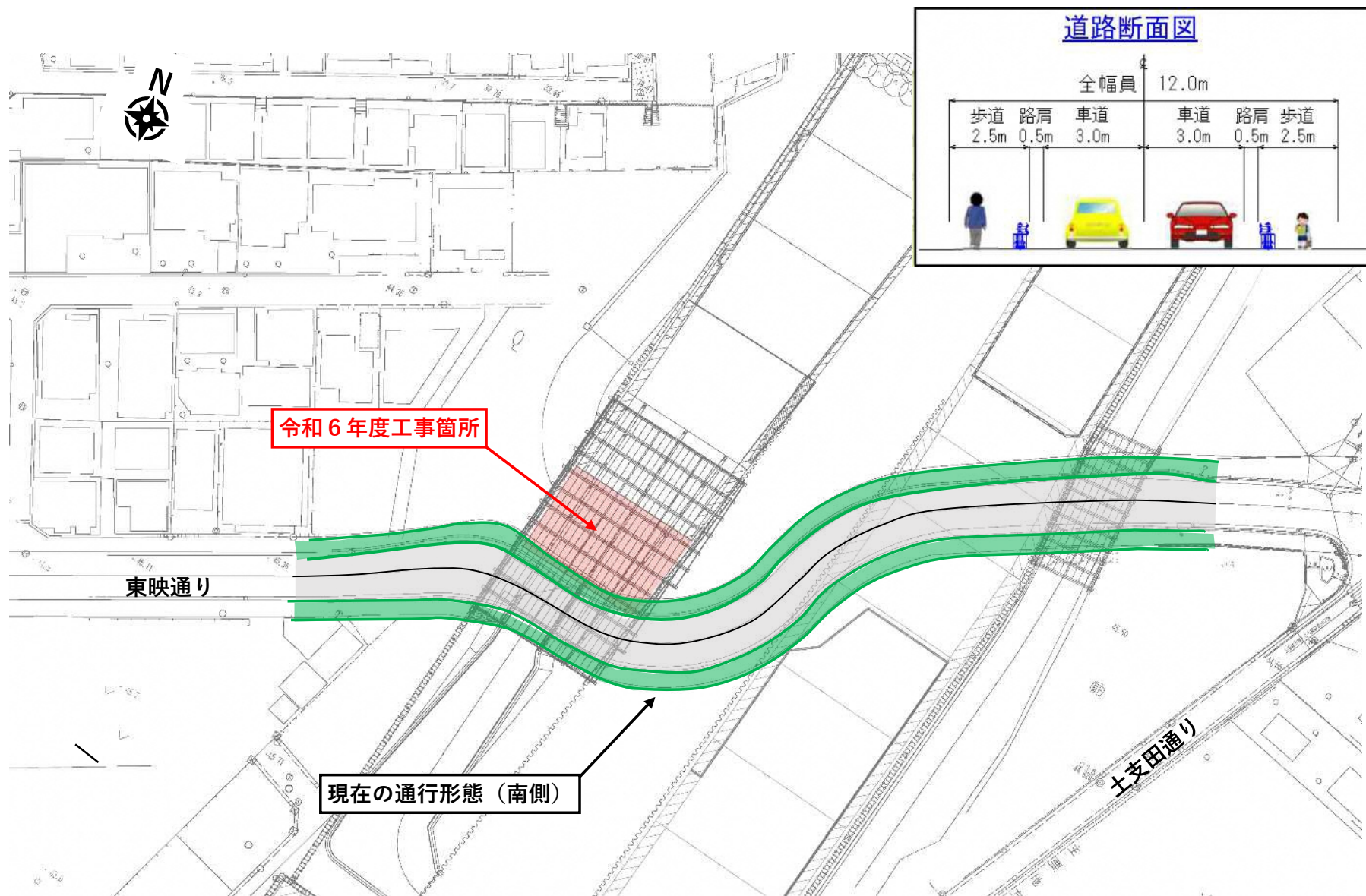

3-2.現在の東映通り 現況写真（空撮）

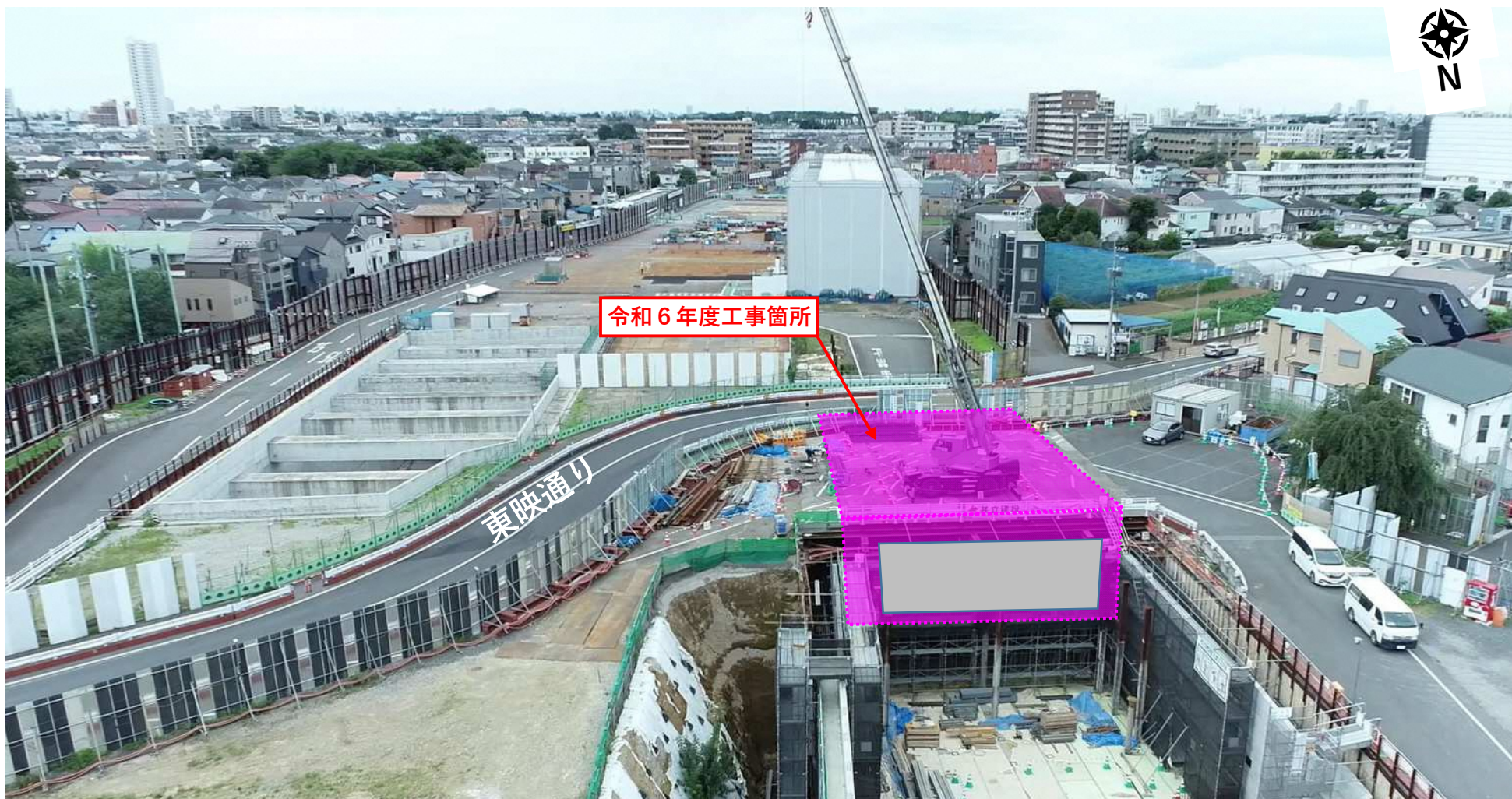

4-1. 切り直し後の東映通り

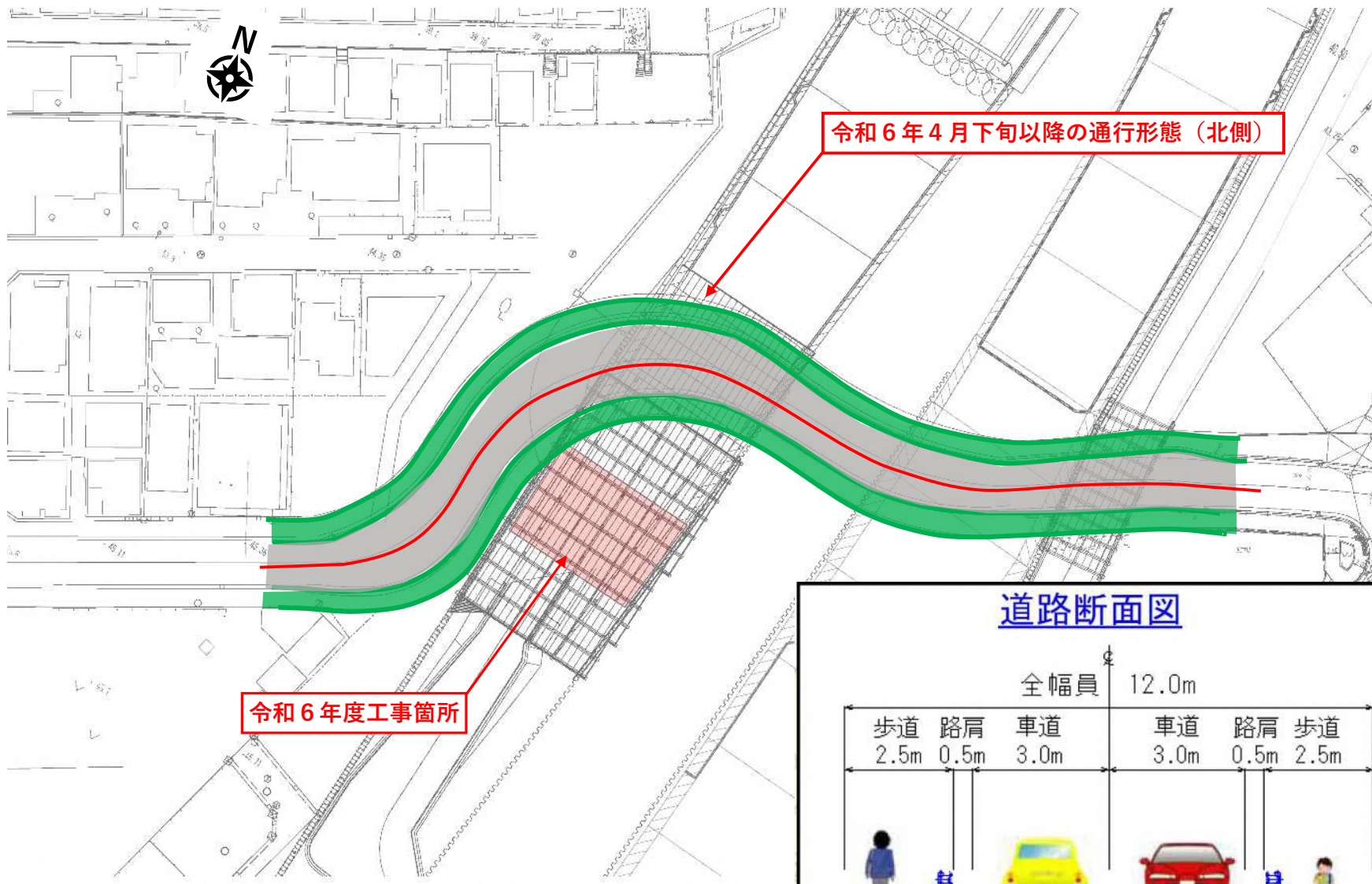

令和6年度工事箇所

令和6年4月下旬以降の通行形態（北側）

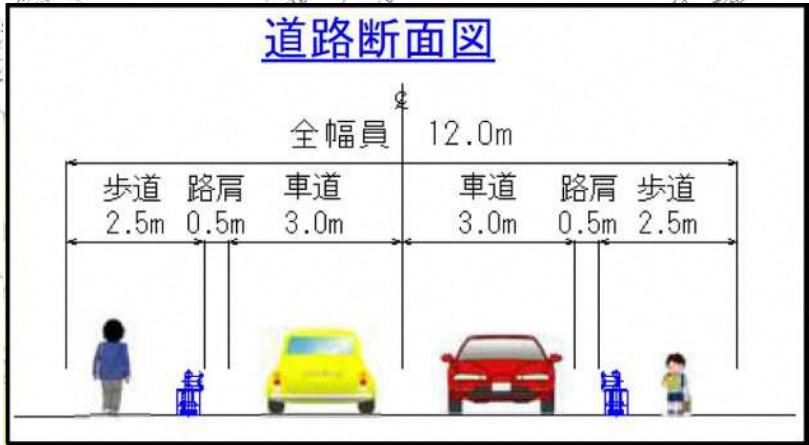

4-2. 切り直し後の東映通り (イメージ)



現況道路

切り直し後

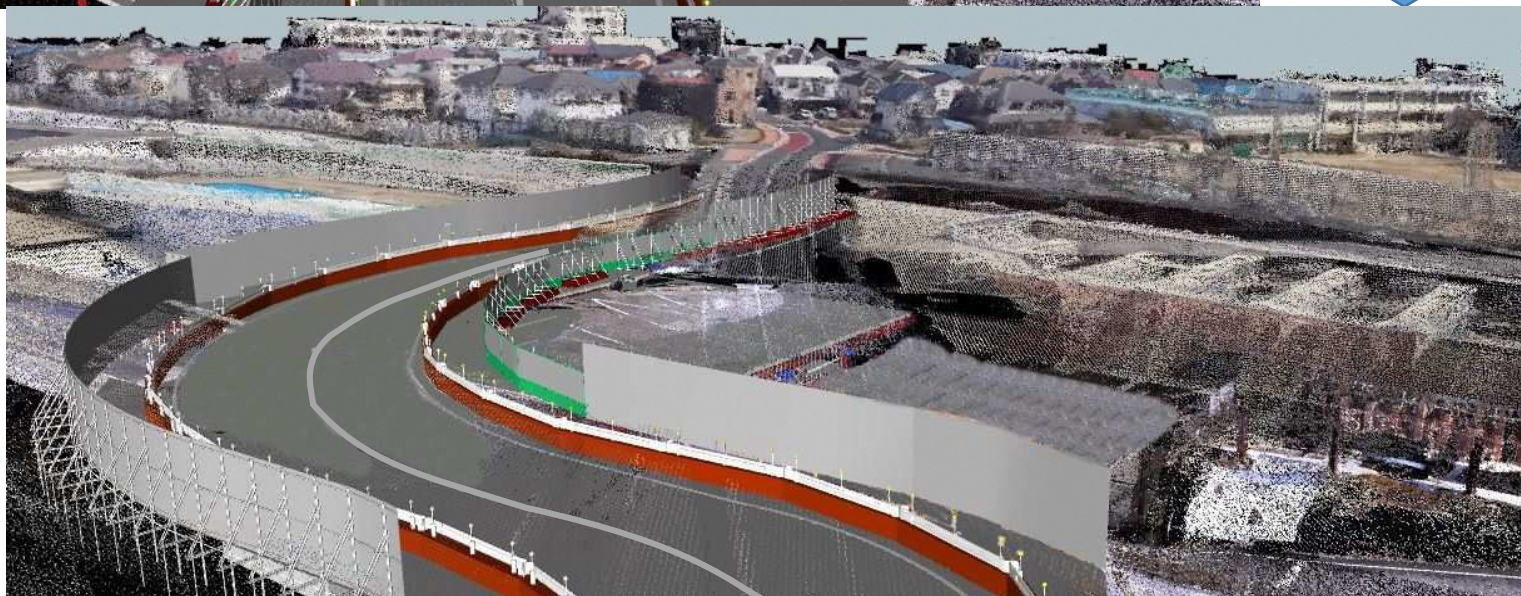

5. 切り回しの施工ステップ1 (令和6年4月中旬～8:00～17:00) 工事日数10日間

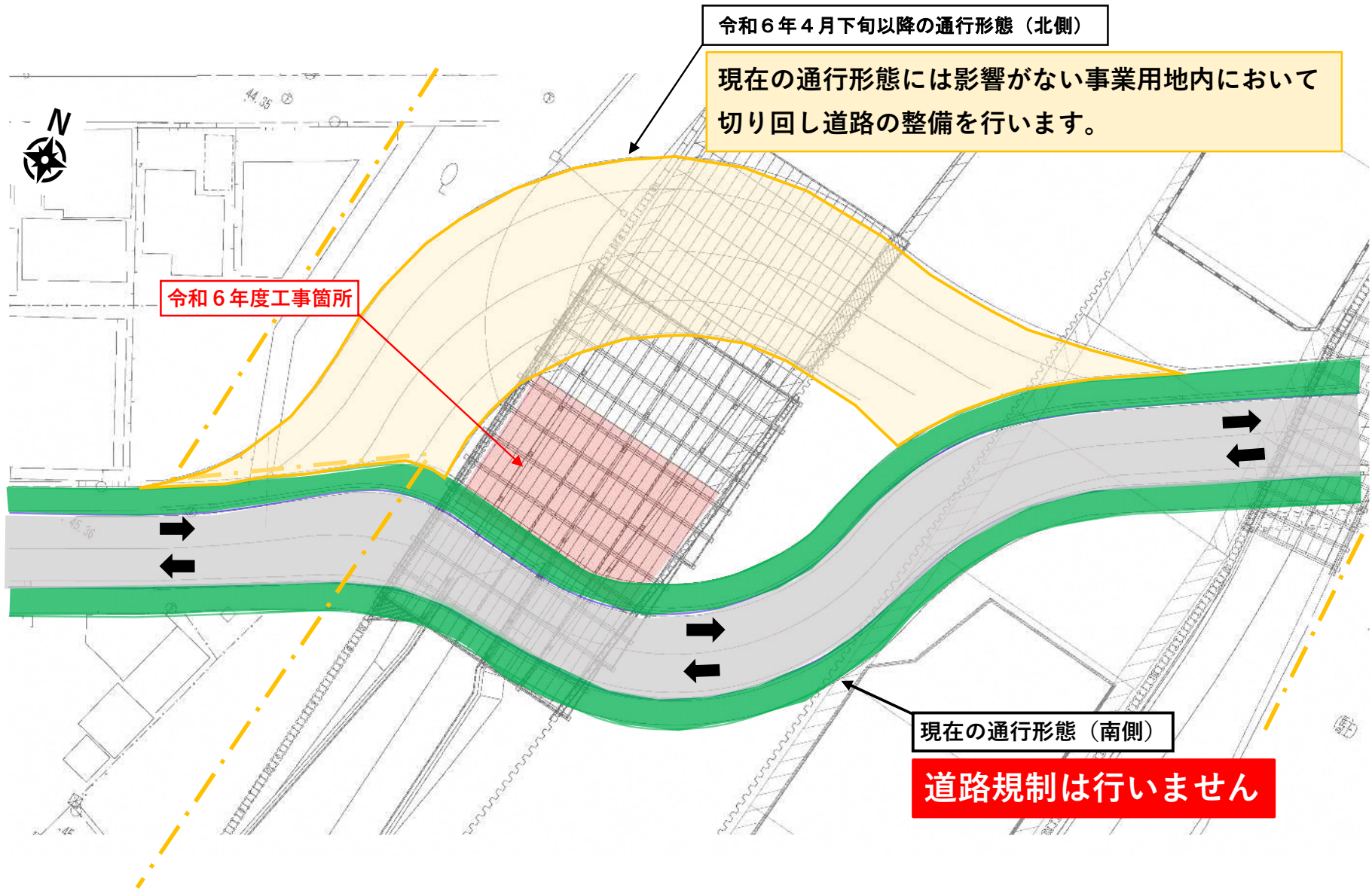

5. 切り回しの施工ステップ2 (令和6年4月下旬) 施工予定時刻 (21:00~0:00)

ステップ2・3は同日作業

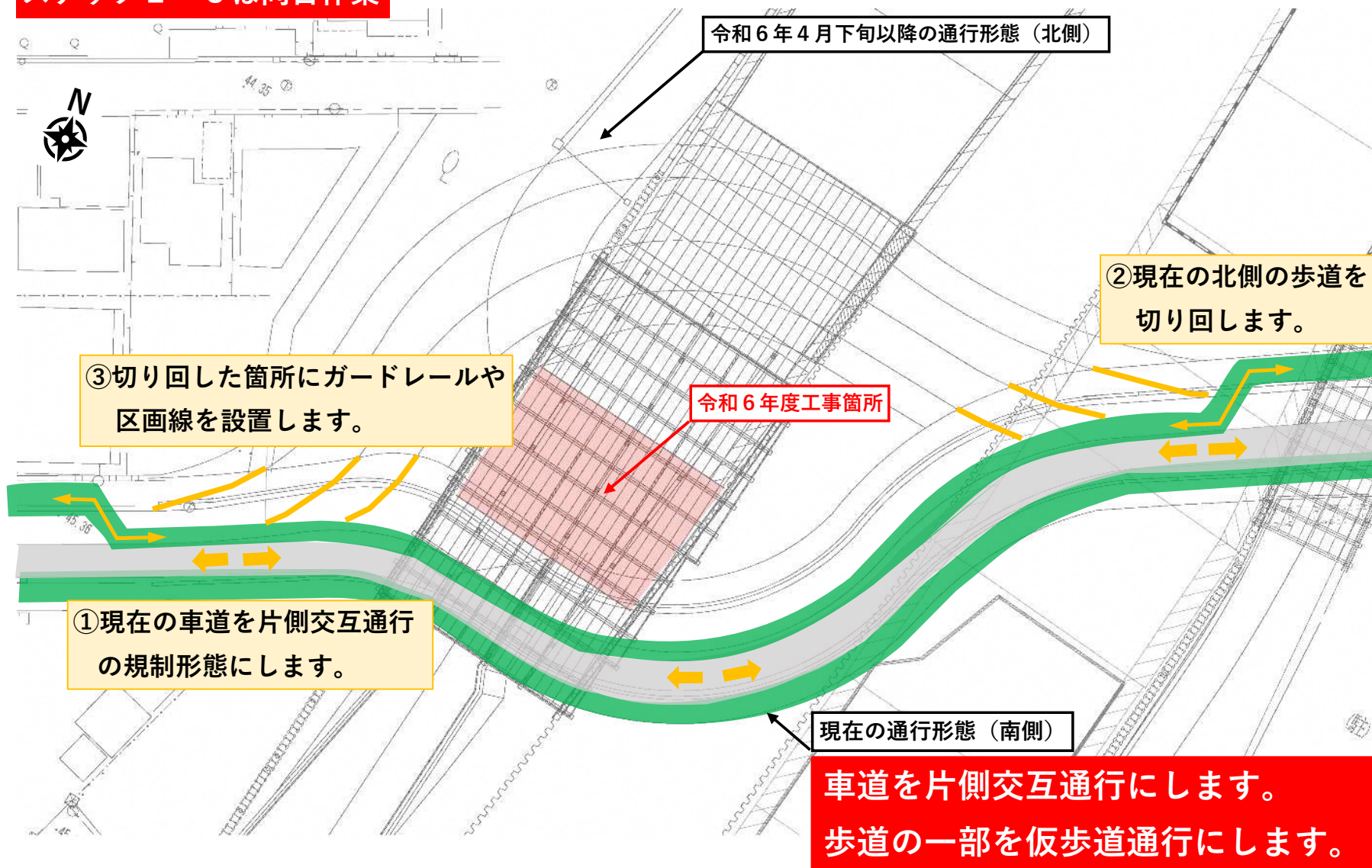

5. 切り回しの施工ステップ3 (令和6年4月下旬) 施工予定時刻 (0:00~5:00)

ステップ2・3は同日作業

令和6年4月下旬以降の通行形態(北側)

車道を片側交互通行にします。
歩道の一部を仮歩道通行にします。
※朝方5:00頃に規制解除予定

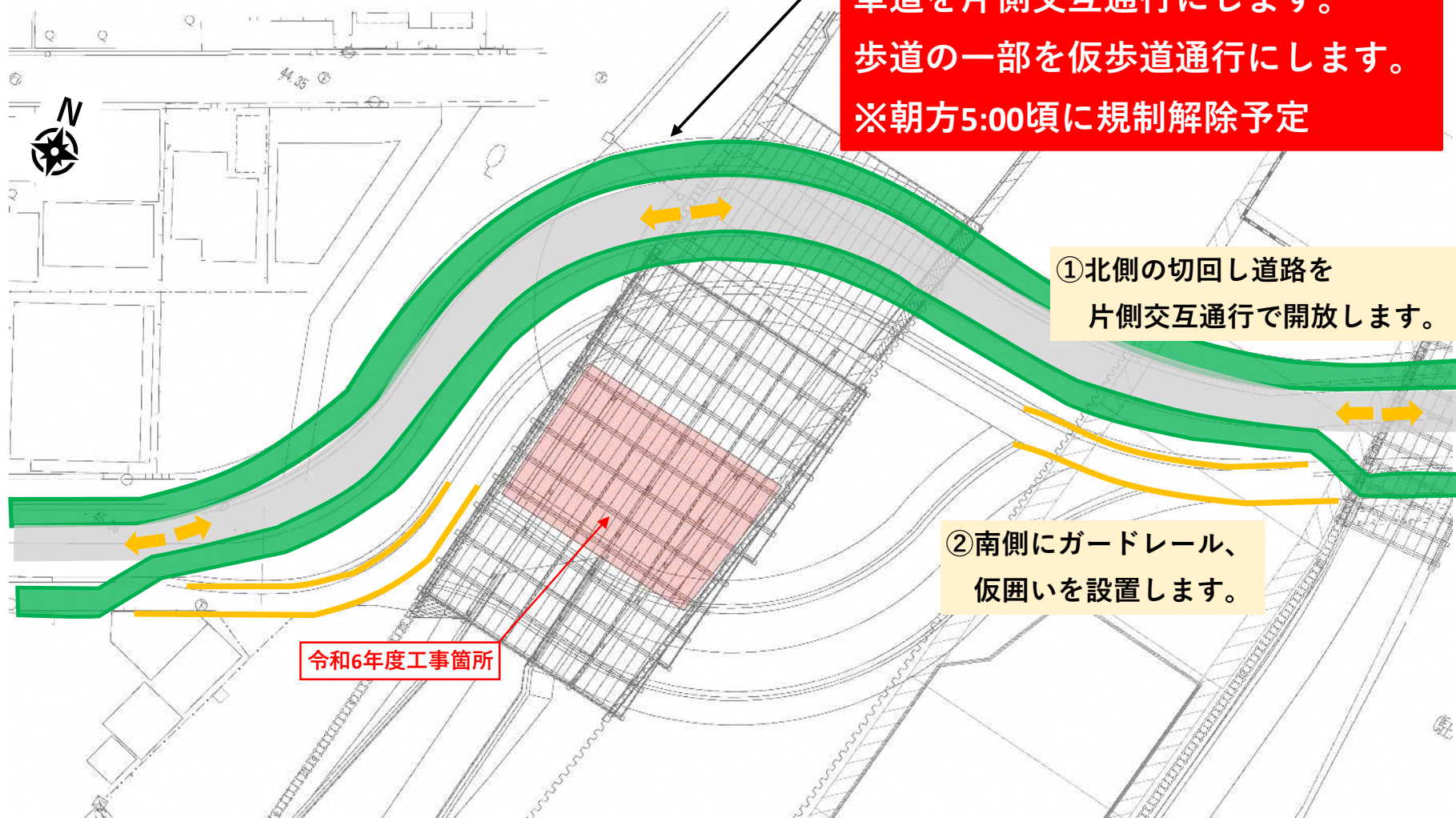

5. 切り回しの施工ステップ4 (令和6年4月下旬) 施工予定時刻 (8:00~17:00)

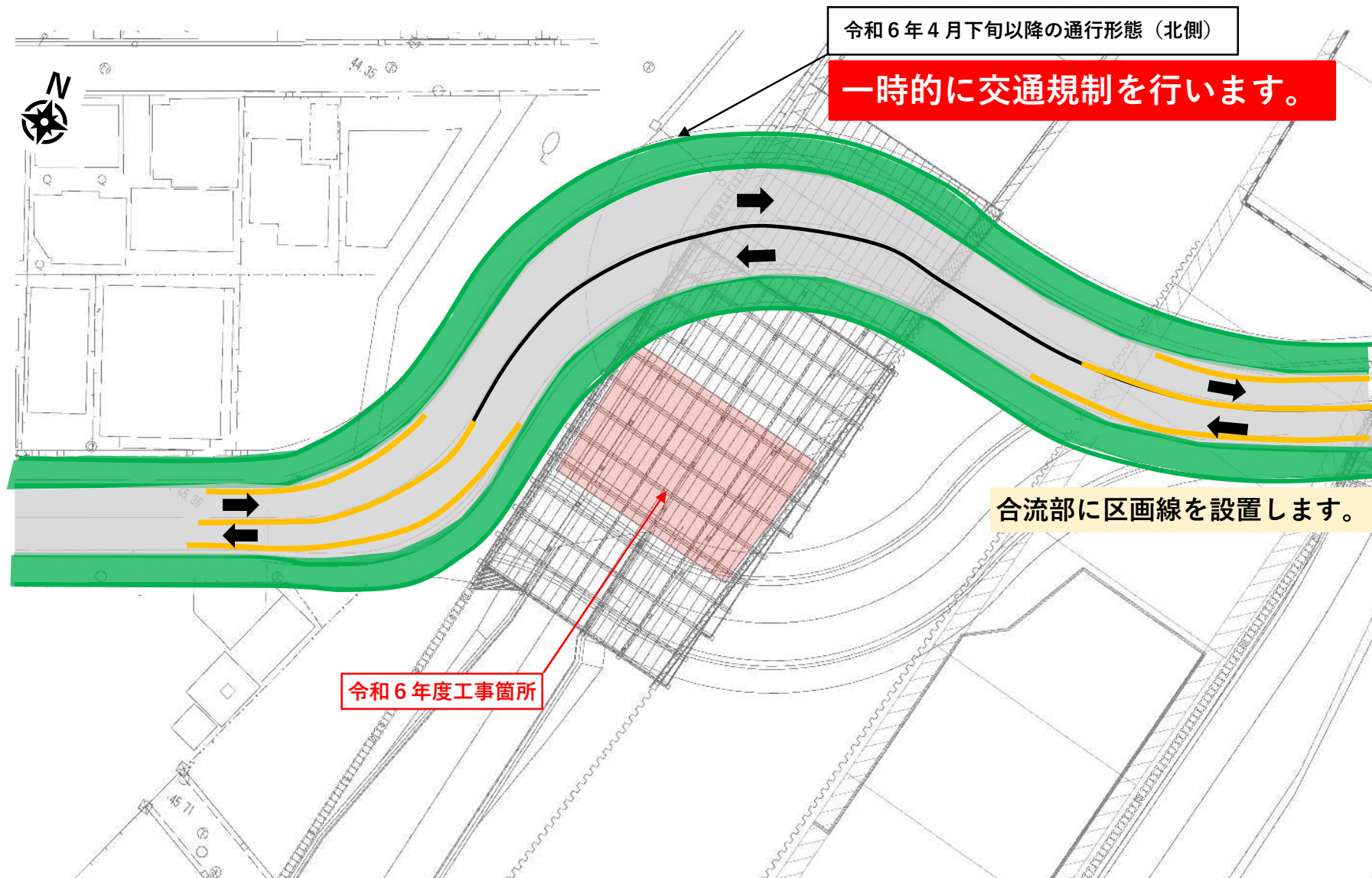

6-1.東映通りの安全対策について

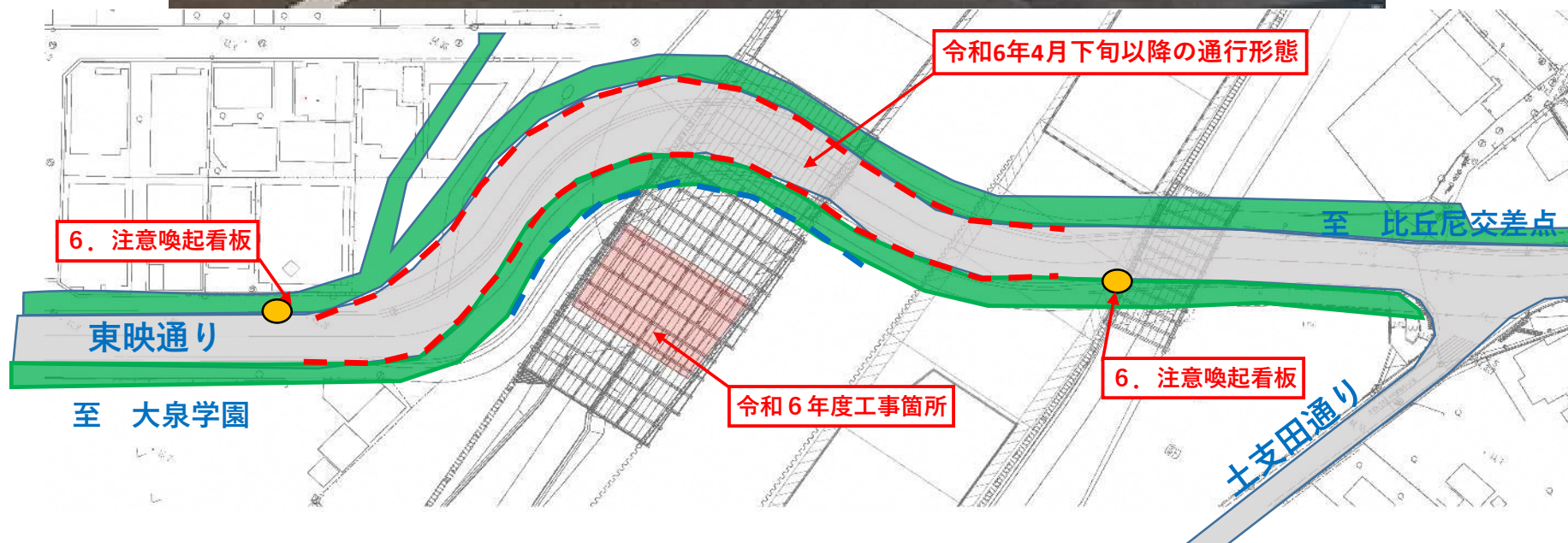
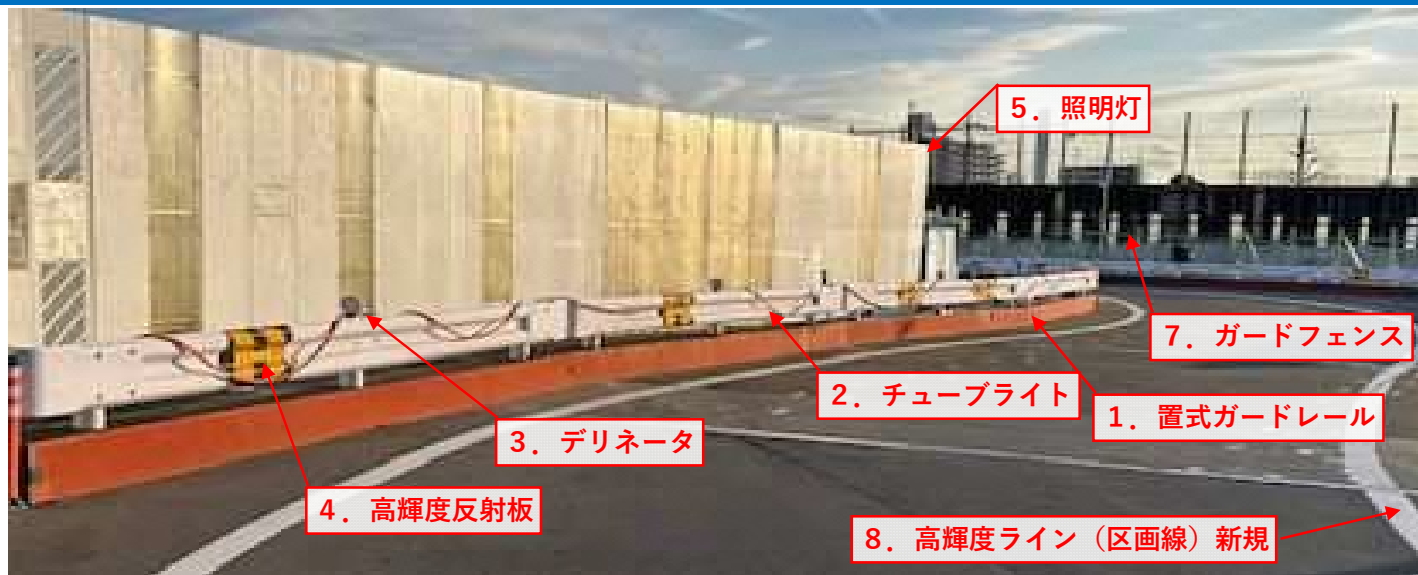

6-2.東映通りの安全対策について

1. 置式ガードレール



2. チューブライト



3. デリネーター



4. 高輝度反射板



5. 照明灯



6. 注意喚起看板



7. ガードフェンス



8. 高輝度ライン（区画線）新規



1. 置式ガードレールの設置（歩車分離）
2. チューブライトの設置
3. デリネーターの設置
4. 高輝度反射板の設置
5. 照明灯の設置
6. 注意喚起看板の設置
7. ガードフェンスの設置
8. 高輝度ライン（区画線）新規

7.東映通りの振動・騒音対策

1. 締結式覆工板の採用 (バタつきを解消)
2. 防音シート設置 (反射音を軽減)
3. 振動騒音計の設置 (周辺環境への配慮)

1. 締結式覆工板

覆工板とH鋼を締結させることで振動による騒音を抑制する。



至 比丘尼交差点

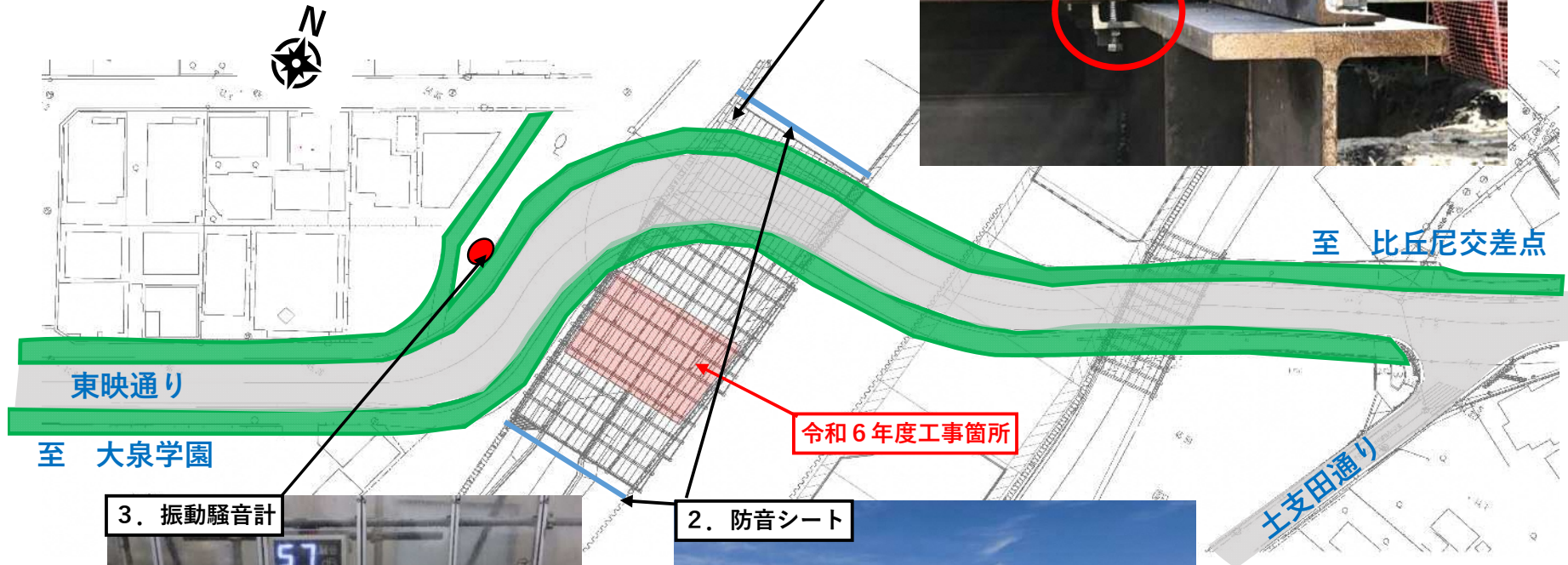

3. 振動騒音計



2. 防音シート



8.東映通り切り回し【切り替え】のお知らせ

東映通り切り回し（切り替え）のお知らせは、3月下旬にポスティング予定です。
 また道路切り替え日時が決まり次第、現場にてお知らせいたします。
 なお、近隣の小・中学校へは別途お知らせします。

東映通りの切り替えのお知らせ
令和6年4月下旬
 外環事業の工事進捗に伴い、東映通りの切り替えを行います。
 道路切り替え時に交通利用者の安全を確保する為、片側交互通行による交通規制を行います。

◆切替時には交通誘導員を配置しますので、指示に従い通行をお願いします。
 ◆東映通りに二車車線が出入りする際は、交通誘導員を配置し安全を確保します。
 大変ご不便をおかけしますが、ご理解・ご協力をお願いいたします。

※工事のお問い合わせ先
 共立建設株式会社 外環工事作業所
 現場代理人 TEL: [REDACTED]
 国土交通省 関東地方整備局 東京外かく環状国道事務所
 中央IC「監督官」TEL: 0422-43-2065 (平日9:15~19:00)

現場でのお知らせ設置・掲示

マグネット
道路切替予告
 お知らせの掲示 (A3縦サイ)

お知らせ
東映通りの切り替えを行います。
令和6年4月下旬頃

※日にちが決まり次第、
 マグネットを貼り
 周知します。

日 ()
 マグネット

看板サイズ
 (55cm × 140cm)

東映通りの切り替えのお知らせ
令和6年4月下旬
 外環事業の工事進捗に伴い、東映通りの切り替えを行います。
 道路切り替え時に交通利用者の安全を確保する為、片側交互通行による交通規制を行います。

◆切替時には交通誘導員を配置しますので、指示に従い通行をお願いします。
 ◆東映通りに二車車線が出入りする際は、交通誘導員を配置し安全を確保します。
 大変ご不便をおかけしますが、ご理解・ご協力をお願いいたします。

※工事のお問い合わせ先
 共立建設株式会社 外環工事作業所
 現場代理人 TEL: [REDACTED]
 国土交通省 関東地方整備局 東京外かく環状国道事務所
 中央IC「監督官」TEL: 0422-43-2065 (平日9:15~19:00)

東映通りの切り替えのお知らせ

令和6年4月下旬

外環事業の工事進捗に伴い、
東映通りの切り替えを行います。
道路切り替え時に交通利用者の安全を確保する為、
片側交互通行による交通規制を行います。

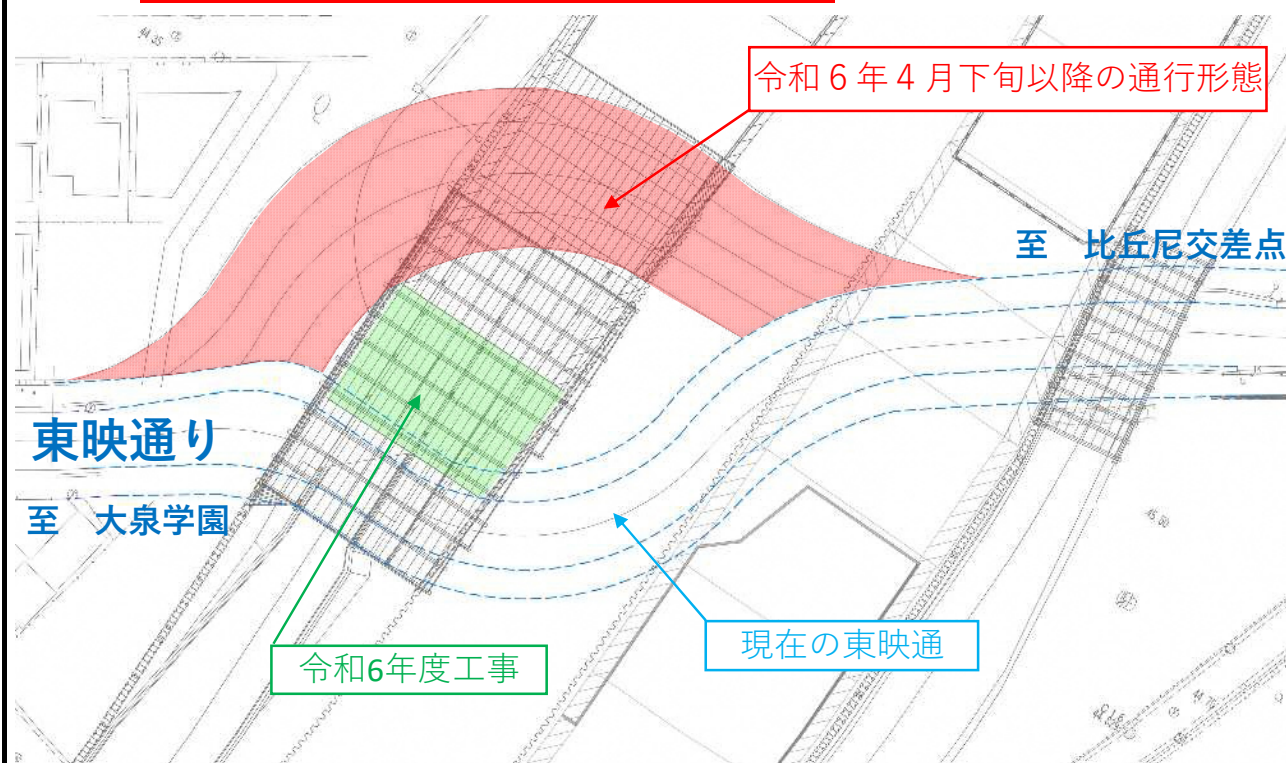

- ◆切替施工時には交通誘導員を配置しますので、指示に従い通行をお願いします。
- ◆東映通りに工事車両が出入りする際は、交通誘導員を配置し安全を確保します。
大変ご不便をおかけしますが、ご理解・ご協力をお願いいたします。

< 工事のお問い合わせ >

共立建設株式会社 外環大泉作業所
現場代理人 TEL: [REDACTED]

国土交通省 関東地方整備局 東京外かく環状国道事務所
中央JCT監督官詰所 TEL: 0422-43-2065 (平日9:15~18:00)

たいへんご不便をお掛けしますが、
安全最優先で工事を進めて参ります。
ご理解とご協力のほど、よろしくお願いいたします。

